

RECOMMANDATIONS IMPORTANTES A LIRE POUR ACTIVER LES REMBOURSEMENTS ET EVITER LES REJETS

Conditions générales :

- Le cadre réservé à l'adhérent doit être dûment renseigné.
- Le cadre réservé au médecin doit être renseigné par le praticien lui-même notamment la nature de la maladie.
- La validité de la feuille de soins est limitée à 3 mois à compter de la première consultation.
- L'entente préalable est exigée pour toute hospitalisation médicale, chirurgicale, soins dentaires spéciaux, extractions multiples, parodontie orthodontie, prothèses dentaires, prothèses auditives ou orthopédiques ainsi que pour tous les actes effectués en série.
- En cas d'accident, une déclaration précisant les causes et circonstances de l'accident est à joindre à la feuille de soins.

Pharmacie :

- Les vignettes des médicaments doivent être obligatoirement jointes aux ordonnances.
- Pour les médicaments sans vignettes une facture de la pharmacie doit être jointe.

Radiologie et Biologie :

- La facture ainsi qu'une copie des résultats des analyses ou du compte rendu (sous pli confidentiel) doivent être jointes à l'ordonnance médicale pour toute demande de remboursement.
- Un pli confidentiel du médecin prescripteur des analyses ou radios peut être demandé par le médecin conseil de la mutuelle.

Optique :

- L'ordonnance du médecin prescripteur et la facture de l'opticien sont à joindre à la feuille de soins.

Rééducation :

- L'entente préalable renseignée par le médecin prescripteur est exigée avant le début des séances de rééducations.
- Pour le remboursement, la facture et le calendrier des séances effectuées sont à joindre à la feuille de soins.

Dentaire :

- En cas de prothèses ou de traitement canalaires, l'accord préalable renseigné sur la feuille de soins est obligatoire avant le début de traitement.
- La facture doit être jointe à la feuille de soins pour toute demande de remboursement.
- La radio-après soins est obligatoire en cas de prothèses ou de traitement canalaires.

Maladie et Affection Longue Durée ALD et ALC :

- La déclaration de maladie chronique doit être renseignée par le médecin prescripteur et renouvelée tous les 6 mois.



MUPRAS

Mutuelle de Prévoyance
& d'Actions Sociales
de Royal Air Maroc

Déclaration de Maladie

N° M21- 073352

☐ Maladie

☐ Dentaire

☐ Optique

☐ Autres

Cadre réservé à l'adhérent (e)

Matricule : 6624

Société :

☐ Actif

☒ Pensionné(e)

☐ Autre :

Nom & Prénom : HAZIANE KHADJA

Date de naissance : 10/08/1960

Adresse : Rue de Rome 4^{ème} N° 11 21 Mars Casablanca

Tél : 0661993361

Total des frais engagés :

Dhs

Cadre réservé au Médecin

Cachet du médecin :

Dr. Soumaya CHERQAOU
CARDIOLOGUE
Bd. Med Bouafi Rue 12 N° 10
Cité Jamila H Ben Wajik
Casablanca - Tél : 06 22 56 60 77

Date de consultation : 22 NOV / 2022

Nom et prénom du malade : HAZIANE KHADJA

Age :

Lien de parenté :

☐ Lui-même

☐ Conjoint

☐ Enfant

Nature de la maladie : Affection Cardio va

En cas d'accident préciser les causes et circonstances :

Dans le cas où la maladie aurait un caractère confidentiel, communiquer les renseignements sous pli confidentiel à l'attention du médecin conseil de la Mutuelle.

J'atteste sur l'honneur l'exactitude des renseignements portés sur la présente déclaration. Je déclare avoir pris connaissance de la clause relative à la protection des données personnelles.

Fait à :

Le : 22 NOV 2022

Signature de l'adhérent(e) :

Autorisation CNDP N° : A-A-215 / 2019

Adresses Mails utiles

- ☐ Réclamation : contact@mupras.com
- ☐ Prise en charge : pec@mupras.com
- ☐ Adhésion et changement de statut : adhesion@mupras.com

La MUPRAS garantit le respect de la loi n° 09-08 relative à la protection des personnes physiques à l'égard du traitement des données à caractère personnel.

MUPRAS : Centre Allal Ben Abdellah - 6ème Etage Angle Rue Mohamed Fakir et Rue Allal Ben Abdellah - Quartier de l'Horloge
Casablanca 20000 - Tél. : 05 22 20 45 45 (LG) - Fax : 05 22 22 78 18 - www.mupras.com

RELEVÉ DES FRAIS ET HONORAIRES

Dates des Actes	Natures des Actes	Nombre et Coefficient	Montant détaillé des Honoraires	Cachet et signature du Médecin attestant le Paiement des Actes
22 NOV 2022	CS + ECO		3000dh	Dr. Soumaya CHERQAoui CARDIOLOGUE Bd. Med Bouafi Rue 12 N° 10 Cité Jamila Ben Mouk Casablanca - Tél : 05 22 56 60 77

EXECUTION DES ORDONNANCES

Cachet du Pharmacien ou du Fournisseur Date Montant de la Facture

22/11/22

455,8

INPE : 092031210

ANALYSES - RADIOGRAPHIES

Cachet et signature du Laboratoire et du Radiologue Date Désignation des Coefficients Montant des Honoraires

AUXILIAIRES MEDICAUX

Cachet et signature du Praticien Date des Soins Nombre des Honoraires Montant détaillé des Honoraires

A M P C I M I V

RELEVÉ DES FRAIS ET HONORAIRES

Le praticien est prié de préciser la dent traitée, l'acte pratiqué en indiquant la nature des soins.

Important :

Veuillez joindre les radiographies en cas de prothèses ou de traitement canaux, ainsi que le bilan de l'ODF.

SOINS DENTAIRES

Dents Traitées Nature des Soins Coefficient

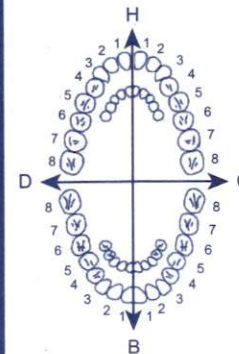

Coefficient DES TRAVAUX

MONTANTS DES SOINS

DEBUT D'EXECUTION

FIN D'EXECUTION

O.D.F PROTHESES DENTAIRES

DETERMINATION DU CCEFFICIENT MASTICATOIRE

H
25533412 21433552
00000000 00000000
D G
00000000 00000000
35533411 11433553
B

Coefficient DES TRAVAUX

MONTANTS DES SOINS

DATE DU DEVIS

DATE DE L'EXECUTION

[Création, remont, adjonction]
Fonctionnel, Thérapeutique, nécessaire à la profession

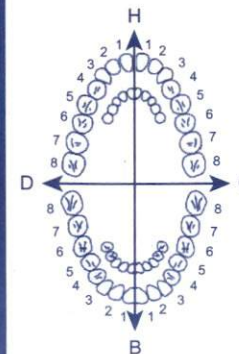

VISA ET CACHET DU PRATICIEN ATTESTANT LE DEVIS

VISA ET CACHET DU PRATICIEN ATTESTANT L'EXECUTION

Docteur Soumaya CHERQAOU
CARDIOLOGUE
Maladies du Cœur et des Vaisseaux



الدكتورة سموية الشرقاوي
اختصاصية في أمراض القلب و الشرايين

- Diplômée en "Urgences AVC" de l'université SORBONNE PARIS
- Diplômée en "Urgences Cardiaques-Médecine Interne" de l'Université Paris-Est-Créteil (UPEC)
- Diplômée en Angiologie de l'université Hassan II - Casablanca

- دبلوم مستعجلات (جلطة الدماغية) جامعة السوربون باريس
- دبلوم مستعجلات أمراض القلب و الطب الباطني جامعة باريس كريتاي (UPEC)
- دبلوم الموجات فوق الصوتية الوعائية من جامعة الحسن الثاني - البيضاء

Bd Mohamed Bouafi, Rue 12, N° 10
Cité Jamila II Ben Msick - Casablanca
Tél / Fax : 05 22 56 60 77
E-mail : chersou4@yahoo.com

شارع محمد بوافي - زنقة 12 رقم 10
حي جميلة 2 - ابن مسيك - الدار البيضاء
الهاتف / الفاكس : 05 22 56 60 77

البريد الإلكتروني : chersou4@yahoo.com

Casablanca, le

22 NOV 2022

الدار البيضاء, في

23,90

MARIANE KHADJA

23,90

1/ Anginib 50
1 cpj

x 3 mois

23,90

2/ Aldactazone
1 cpj

x 3 mois

45,20

3/ Scintaron 4mg
3/4 cpj si a 20h

x 3 mois

BOTTU SA
PPV: 97 DH 90

4/ Kerdone 80
1 cpj

x 3 mois

BOTTU SA
PPV: 97 DH 90

5/ glucophage 800
1 cpj x 2

45,20

Prochain rendez-vous le

1 rosbuvas losen

Wax

uplen

Dr. Soumaya CHERIAOUI
CARDIOLOGUE
St. Med. Bouaf. Alg. N° 10
Cité Jamila El Ben Braik
Casablanca - Tel: 05 22 56 60 77



PHARMACIE HAY RAIA
Hichem ABOUTER
125 Bis. Av. de la République
Hay Raia - Casablanca
Casablanca - Tel: 022 46 04 88

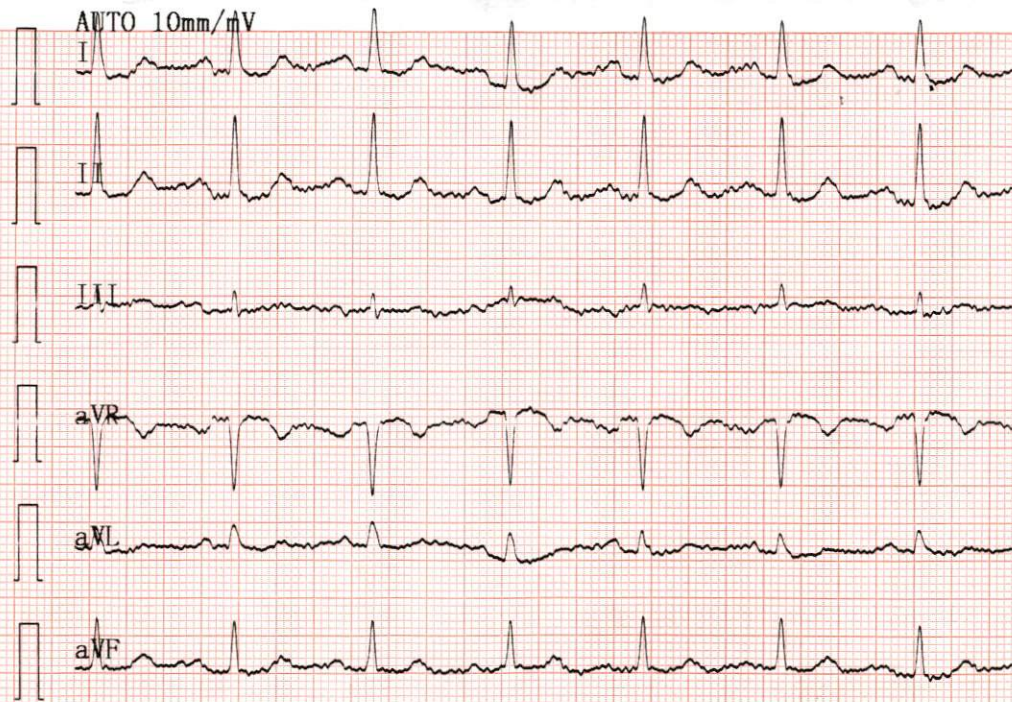

25mm/s AC50Hz+EMG25Hz+DFTO. 50Hz

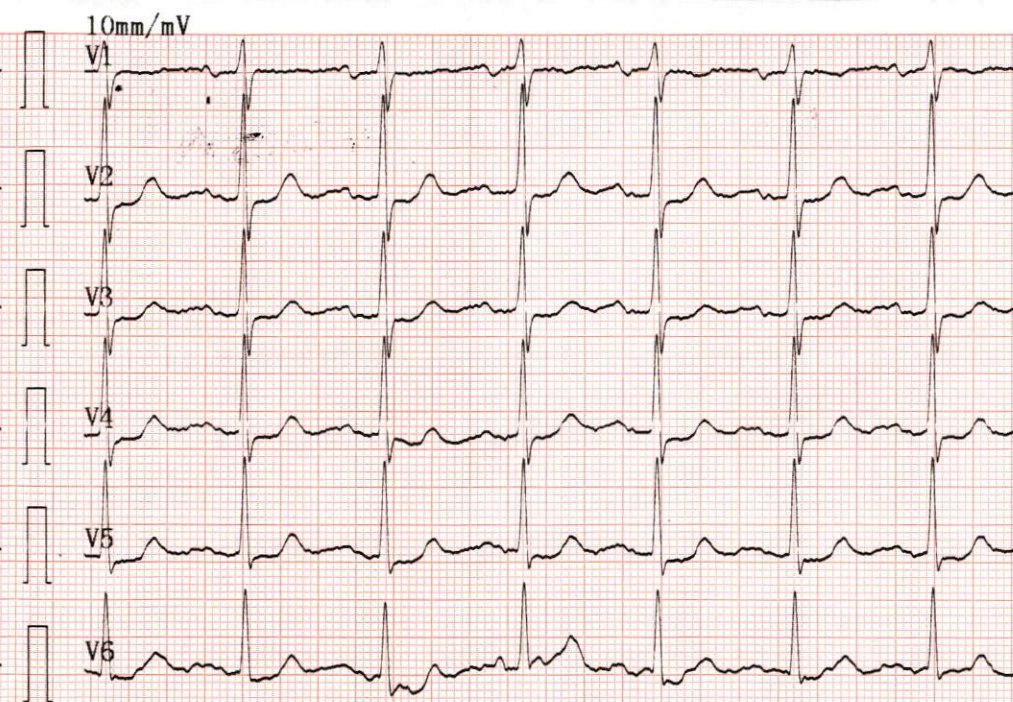

DR CHERQAoui SOUMAYA

2022-11-22 09:38

ID : 22 NOV 2022
Nom: _____ Sexe: _____ Age: 22
Taille: _____ cm Poids: _____ kg SYS/DIA: _____ mmHg

HR : 82 bpm
PR Interval : 221 ms
P Duration : 120 ms
QRS Duration : 76 ms
T Duration : 187 ms
QT/QTc (Bazett) : 370/432 ms
QTc (Hodge) : 408 ms
QTc (Framingham) : 411 ms
QTc (Fridericia) : 410 ms
P/QRS/T Axis : 24.5/37.7/35.7 deg
R(V5)/S(V1) : 1.26/0.46 mV
R(V5)+S(V1) : 1.71 mV

****Le rapport doit être confirmé par un médecin****

Axe électrique cour normal;

Bloc AV I;

Décalage ST, isch. myocardique antérieure étendue légère possible;

Médecin _____

Dr. Soumaya CHERQAoui
CARDIOLOGUE
Bd. Mad Bouaf RUS 12 N° 10
Cité Jamila II 5er MSUK
Casablanca - Tel 06 22 66 60 77