

## RECOMMANDATIONS IMPORTANTES A LIRE POUR ACTIVER LES REMBOURSEMENTS ET EVITER LES REJETS

### Conditions générales :

- Le cadre réservé à l'adhérent doit être dûment renseigné.
- Le cadre réservé au médecin doit être renseigné par le praticien lui-même notamment la nature de la maladie.
- La validité de la feuille de soins est limitée à 3 mois à compter de la première consultation.
- L'entente préalable est exigée pour toute hospitalisation médicale, chirurgicale, soins dentaires spéciaux, extractions multiples, parodontie orthodontie, prothèses dentaires, prothèses auditives ou orthopédiques ainsi que pour tous les actes effectués en série.
- En cas d'accident, une déclaration précisant les causes et circonstances de l'accident est à joindre à la feuille de soins.

### Pharmacie :

- Les vignettes des médicaments doivent être obligatoirement jointes aux ordonnances.
- Pour les médicaments sans vignettes une facture de la pharmacie doit être jointe.

### Radiologie et Biologie :

- La facture ainsi qu'une copie des résultats des analyses ou du compte rendu (sous pli confidentiel) doivent être jointes à l'ordonnance médicale pour toute demande de remboursement.
- Un pli confidentiel du médecin prescripteur des analyses ou radios peut être demandé par le médecin conseil de la mutuelle.

### Optique :

- L'ordonnance du médecin prescripteur et la facture de l'opticien sont à joindre à la feuille de soins.

### Rééducation :

- L'entente préalable renseignée par le médecin prescripteur est exigée avant le début des séances de rééducations.
- Pour le remboursement, la facture et le calendrier des séances effectuées sont à joindre à la feuille de soins.

### Dentaire :

- En cas de prothèses ou de traitement canalaires, l'accord préalable renseigné sur la feuille de soins est obligatoire avant le début de traitement.
- La facture doit être jointe à la feuille de soins pour toute demande de remboursement.
- La radio-après soins est obligatoire en cas de prothèses ou de traitement canalaires.

### Maladie et Affection Longue Durée ALD et ALC :

- La déclaration de maladie chronique doit être renseignée par le médecin prescripteur et renouvelée tous les 6 mois.

### Adresses Mails utiles

- Réclamation : contact@mupras.com
- Prise en charge : pec@mupras.com
- Adhésion et changement de statut : adhesion@mupras.com

La MUPRAS garantit le respect de la loi n° 09-08 relative à la protection des personnes physiques à l'égard du traitement des données à caractère personnel.

**MUPRAS** : Centre Allal Ben Abdellah - 6ème Etage Angle Rue Mohamed Fakir et Rue Allal Ben Abdellah - Quartier de l'Horloge Casablanca 20000 - Tél. : 05 22 20 45 45 (LG) - Fax : 05 22 22 78 18 - www.mupras.com



## Déclaration de Maladie

N° M21- 1053240

☐ Maladie ☐ Dentaire ☐ Optique ☐ Autres

### Cadre réservé à l'adhérent (e)

Matricule : 5080 Société : Royal Air Maroc  
☐ Actif ☒ Pensionné(e) ☐ Autre :  
 Nom & Prénom : ABDELALI SAMIA  
 Date de naissance : 06/05/1961  
 Adresse :  
 Tél : 0661941110 Total des frais engagés : Dhs

### Cadre réservé au Médecin

Cachet du médecin : **Dr. CHIBANI MOSTAFA**  
**CARDIOLOGUE**  
 231, Bd. Bir Anzarane, Qt. Maarif  
 Casablanca  
 Tél: 0522 22 66 66/65-Fax: 0522 22 66 64  
 E-mail: mostchibani@gmail.com  
 ICE: 00166228380013  
 Date de consultation : 19/12/2022  
 Nom et prénom du malade : Abdelali Samia Age:  
 Lien de parenté : ☐ Lui-même ☐ Conjoint ☐ Enfant  
 Nature de la maladie : HTA précardiologie  
 En cas d'accident préciser les causes et circonstances :  
 Dans le cas où la maladie aurait un caractère confidentiel, communiquer les renseignements sous pli confidentiel à l'attention du médecin conseil de la Mutuelle.

J'atteste sur l'honneur l'exactitude des renseignements portés sur la présente déclaration. Je déclare avoir pris connaissance de la clause relative à la protection des données personnelles.

Fait à : CASABLANCA

Le : 21/12/2022

Signature de l'adhérent(e) : *[Signature]*

Autorisation CNDP N° : A-A-215 / 2019



# RELEVÉ DES FRAIS ET HONORAIRES

Dates des Actes	Natures des Actes	Nombre et Coefficient	Montant détaillé des Honoraires	Cachet et signature du Médecin attestant le Paiement des Actes
19/12/22	Examen	1	1000	
19/12/22	Examen	1	1000	
19/12/22	Examen	1	1000	
19/12/22	Examen	1	1000	
19/12/22	Examen	1	1000	

# EXECUTION DES ORDONNANCES

Cachet du Pharmacien ou du Fournisseur	Date	Montant de la Facture
PHARMACIE HYPERATCOM Nadia BENNIS 21, Bd. Bir Anzarane et Ali Abdou 21, 12200 ALGER	20/12/22	458.50

# ANALYSES - RADIOGRAPHIES

Cachet et signature du Laboratoire et du Radiologue	Date	Désignation des Coefficients	Montant des Honoraires

# AUXILIAIRES MEDICAUX

Cachet et signature du Praticien	Date des Soins	Nombre				Montant détaillé des Honoraires
		AM	PC	IM	IV	

# RELEVÉ DES FRAIS ET HONORAIRES

Le praticien est prié de préciser la dent traitée, l'acte pratiqué en indiquant la nature des soins.

Important :

Veillez joindre les radiographies en cas de prothèses ou de traitement canaux, ainsi que le bilan de l'ODF.

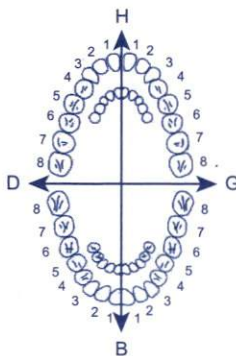
SOINS DENTAIRES	Dents Traitées		Nature des Soins	Coefficient		
					COEFFICIENT DES TRAVAUX	
					MONTANTS DES SOINS	
					DEBUT D'EXECUTION	
					FIN D'EXECUTION	

# O.D.F PROTHESES DENTAIRES

# DETERMINATION DU COEFFICIENT MASTICATOIRE

H	
25533412	21433552
00000000	00000000
D	G
00000000	00000000
35533411	11433553
B	

(Création, remont, adjonction)  
Fonctionnel, Thérapeutique, nécessaire à la profession

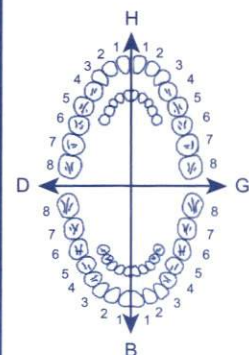

	Coefficient DES TRAVAUX
	MONTANTS DES SOINS
	DATE DU DEVIS
	DATE DE L'EXECUTION

VISA ET CACHET DU PRATICIEN ATTESTANT LE DEVIS

VISA ET CACHET DU PRATICIEN ATTESTANT L'EXECUTION



Dr. Mustafa Chibani

CARDIOLOGUE

Ex. Enseignant à la Faculté de Médecine de Casablanca  
Et à l'hôpital Averroès

Attaché au centre Hospitalo-Universitaire de Bordeaux

Membre de la société Européenne de Cardiologie

Membre de la Société Française de Cardiologie

Echographie Doppler du Coeur, des Artères et des Veines

Réadaptation Cardio- Vasculaire

Epreuves d'effort

Holter Tensionnel et ECG

Les Varices

الدكتور شباني مصطفى

إختصاصي في أمراض القلب والشرايين

أستاذ سابقا بكلية الطب و الصيدلة

مستشفى ابن رشد - الدار البيضاء

ملحق بالمركز الاستشفائي الجامعي ببوردو

عضو الجمعية الأوروبية لأمراض القلب و الشرايين

عضو الجمعية الفرنسية لأمراض القلب و الشرايين

Casablanca, le

20 DEC 2022

ORDONNANCE MEDICALE

Nom : ABDELALI

Prénom : Samia

Régime sans sel

Activité physique régulière modérée

- 1- ZOFENIL plus 30/12,5mg : 1cp/j le matin
- 2- RELAXIUM 375 mg : 1gel/j le soir
- 3- KALMANER : 1gel x 2/j
- 4- D CURE FORT 100000 : 1amp à boire tous les 15 jours ( x 3 fois)

157.90

99.00

69.00

49.60

5 CURCUPLEX 1gel x 2/j

83.00

TRAITEMENT A SUIVRE REGULIEREMENT  
A RENOUVELER SELON LES BESOINS  
PENDANT UNE PERIODE DE 4 MOIS

T 458.50

Dr. CHIBANI MOSTAFA  
CARDIOLOGUE  
231, Bd. Bir Anzarane, Qx. Maârif  
Casablanca  
Tél: 0522 22 66 66 / 65 - Fax: 0522 22 66 64  
E-mail: mustchibani@gmail.com  
ICE: 001668263000013

231, Bd Bir Anzarane Maârif - Casablanca

C. (0) 522 22 66 66 / 65 - Fax : (0) 522 22 66 64 - en cas d'urgence appelez le GSM : (0) 661 147 894

E-mail : mustchibani@gmail.com - ICE : 001668263000013

\*VIGNETTE

ZOFENIL PLUS

30 mg/12,5mg  
28 comprimés pelliculés

PPV 157,90 MAD

AXANT

LOT: 220741  
DLUO: 09/2025  
99.00DH

Laboratoires Deva Pharmaceutiques

LOT: 220463  
DLUO: 06/2025  
83.00DH

LOT: 220560  
DLUO: 07/2025  
69.00 DH

# Cabinet de cardiologie et d'exploration cardio-vasculaire

Dr. CHIBANI Mostafa

CARDIOLOGUE

Ex Enseignant à la faculté de médecine de Casablanca  
Et à l'Hôpital Averroes

Echographie Doppler du Coeur des Artères et des Veines

Réadaptation Cardio-Vasculaire

Epreuve D'Effort

Holter Tensionnel et ECG

Attaché au centre Hôpitalo Universitaire de BORDEAUX

Membre de la société EUROPEENNE de Cardiologie  
Membre de la société Française de Cardiologie.

الدكتور شيباني مصطفى

اختصاصي في أمراض القلب و الشرايين

أستاذ سابقا بكلية الطب و الصيدلة

مستشفى ابن رشد - الدار البيضاء-

ملحق بالمركزالإستشفائي الجامعي ببوردو

عضو الجمعية الأوروبية لأمراض القلب و الشرايين

عضو الجمعية الفرنسية لأمراض القلب و الشرايين

Casablanca, le 19-12-2022

## NOTE D'HONORAIRE

Nom : ABDELALI

Prénom : Samia

### EXAMEN

- \* Cs +ECG K(16)
- \*Echocardi Doppler couleur K(100)
- \* Holter Tensionnel de 24h K(120)

### MONTANT

400 DH  
1000 DH  
1200 DH

\* TOTAL :

2600 DH

Arrêté la présente note d'honoraire à la somme de :

« Deux mille six cent dirhams »

**Dr. CHIBANI MOSTAFA**  
**CARDIOLOGUE**  
231, Bd. Bir Anzarane, Qt. Maârif  
Casablanca  
Tél: 0522 22 66 66-65 Fax: 0522 22 66 64  
E-mail: mustchibani@gmail.com  
ICE: 001668263000013

231, Bd Bir Anzarane. Quartier Maârif. Casablanca.

IF : 420004000-CNSS : 2362226- TP : 35800281- ICE : 001668263000013

T. C. : 0522-22-66-66/65 FAX : 0522-22-66-64, en cas d'urgence appelez le 0661 14 78 94



# Cabinet de cardiologie et d'exploration cardio-vasculaire.

Dr. CHIBANI MOSTAFA

CARDIOLOGUE

Ex. Enseignant à la faculté de médecine de Casablanca et à l'hôpital Averroes

Echographie Doppler du Cœur, des Artères et des Veines

Réadaptation cardio-vasculaire, Epreuve d'effort et Holter tensionnel et ECG

## ECHOCARDIO-DOPPLER COULEUR

Date : 19-12-2022

Méd/Demandeur :

Dr.M.CHIBANI

Méd./Exécuteur :

Dr .M.CHIBANI

Nom : ABDELALI

Age :

61 ans

Prénom Abdelali

Sexe :

M

Motif d'examen

HTA, précordialgies

<b>Aorte</b>	Diamètre :	32	mm	V max :	m/s
	Ouverture	20	mm	Gradient max :	mmHg
				Gradient moyen	mmHg
<b>O. G. :</b>	Diamètre :	37	mm		
<b>Mitrale :</b>	G. V. M.:			V max :	m/s
	P. V. M.:			Gradient max :	mmHg
	A. S. V. :	Normal.		Gradient moyen:	mmHg
	A / E	> 1		Surface Mitrale : Planimétrie :	cm <sup>2</sup>
				Doppler :	cm <sup>2</sup>
<b>V. G. :</b>	DTD :	54	mm	DTS :	30 mm
	S. I. V. d:	8	mm	P.P. d:	7 mm
	% R/VG	44	%	F E :	74 %
<b>V. D. :</b>	20	mm			
<b>Tricuspide :</b>	normale.				
<b>Pulmonaire :</b>	normale.				
<b>Péricarde :</b>	sec et fin.				

### COMMENTAIRE :

Les sigmoïdes aortiques sont peu épaissies ( 3 cuspes), leur ouverture est normale.

L'oreillette gauche a des dimensions normales..

Les valves mitrales ont une échostructure normale.

Le ventricule gauche a des dimensions normales

Bonne cinétique globale et segmentaire du ventricule gauche.

Bonne fonction du ventricule gauche

Les dimensions des cavités cardiaques droites sont normales.

Les valves tricuspides ont une échostructure normale.

Les valves pulmonaires ont une échostructure normale.

Le péricarde est sec et fin.

La veine cave inférieure est normale

### Doppler :

- Flux mitral :  $A/E > 1$ ,  $E/E' = 6$ . Il n'y a pas d'insuffisance mitrale .

- Flux aortique : insuffisance aortique minime.

- Flux tricuspide : normal.

- Flux pulmonaire : normal.

### AU TOTAL :

L'exploration Echocardiographie Doppler est dans les limites de la normale, en dehors d'une insuffisance aortique minime.

Bonne fonction du ventricule gauche.

Bonne fonction du ventricule droit.

**Dr. CHIBANI MOSTAFA**  
CARDIOLOGUE  
231, Bd. Bir Anzarane, Qt. Maârif  
Casablanca  
Tél: 0522 22 66 66/65 Fax: 0522 22 66 64  
E-mail: MUSTCHIBANI@gmail.com  
ICE: 001669263000013

231, Bd Bir Anzarane. Quartier Maârif. Casablanca.

T. C. : 0522 22-66-66/65 FAX : 0522 22-66-64

ABDELALI, SAMIA

ID:

D-naiss:

0ans,

19-Déc-2022 14:11:49

RYTHME SINUSAL

ECG NORMAL

Fréq.Resp: 71 BPM

Int PR: 174 ms

Dur.QRS: 89 ms

QT/QTc: 378 / 401 ms

Axes P-R-T: 54 27 37

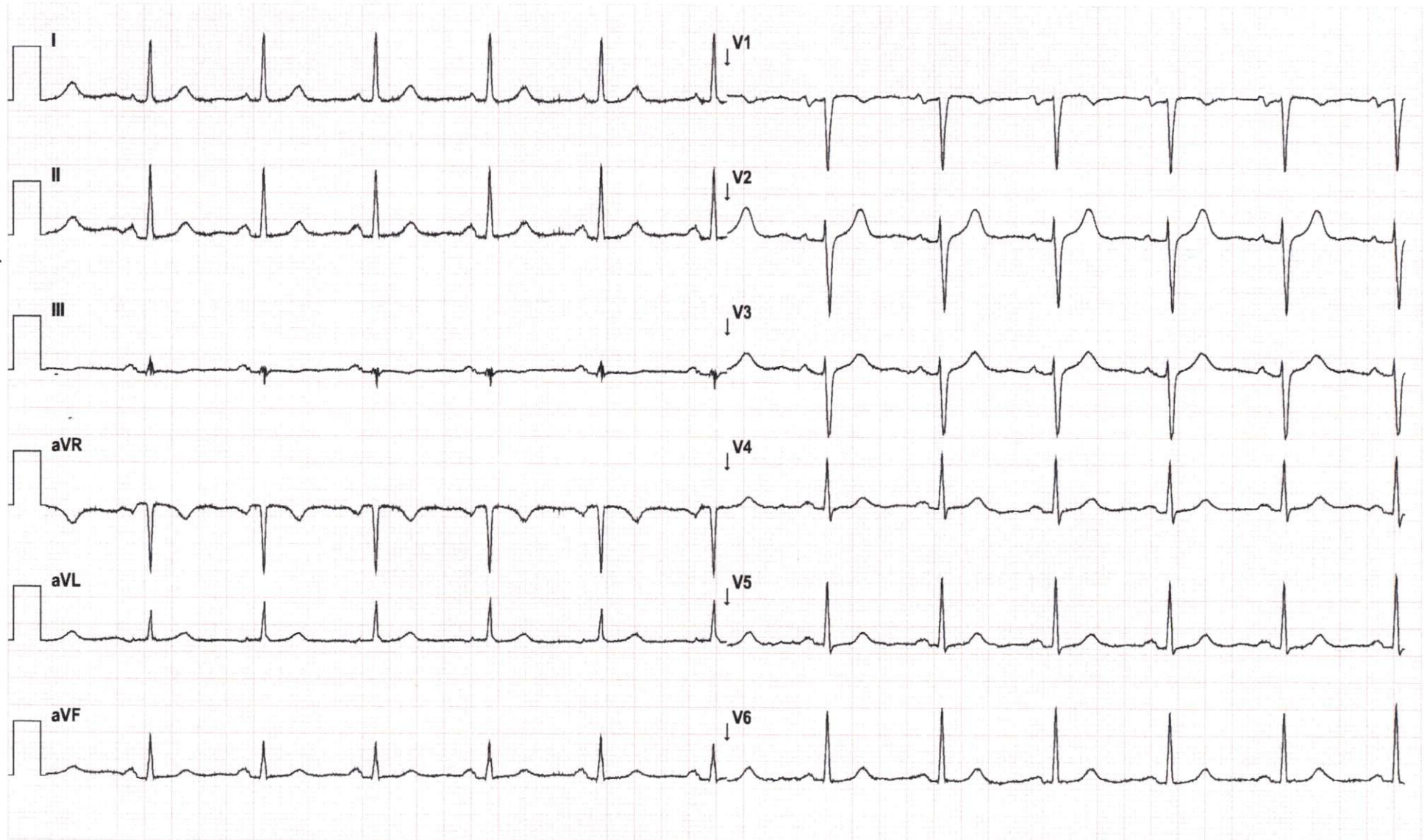



# **Cabinet de cardiologie et d'exploration cardio-vasculaire.**

Dr. CHIBANI MOSTAFA

CARDIOLOGUE

Ex. Enseignant à la faculté de médecine de Casablanca et à l'hôpital Averroes

Echographie Doppler du Coeur, des Artères et des Veines

Réadaptation cardio-vasculaire, Epreuve d'effort et Holter tensionnel et ECG

## **HOLTER TENSIONNEL**

-----O-----

Date :	20-12-2022	Méd/Demandeur	DR.M.CHIBANI
Nom :	ABDELALI	Sexe :	F
Prénom :	Samia	Age :	61 ans
Début surveillance	19-12-2022 à 14h :00	Fin surveillance :	20-12-2022 à 14h :00
Durée totale	24h :00	Nombre de mesures :	46
% succès	96	Motif d'examen	HTA

### **Compte rendu de l'enregistrement**

- \*La charge tensionnelle moyenne de 24 h est de **133/76mmHg.**
- \*La charge tensionnelle moyenne diurne est de **134/77mmHg.**
- \*La charge tensionnelle moyenne nocturne est de **127/70mmHg.**
- \*La fréquence cardiaque moyenne est de **75bpm.**
- \* 0% des mesures artérielles systoliques diurnes sont > à **160mmHg.**
- \* 1% des mesures artérielles diastoliques diurnes sont > à **95 mmHg.**
- \* 36% des mesures artérielles systoliques diurnes sont >à **140mmHg.**
- \* 8% des mesures artérielles diastoliques diurnes sont > à **90mmHg.**
- \*88 % des mesures artérielles systoliques nocturnes sont >à **120mmHg.**
- \* 12 % des mesures artérielles diastoliques nocturnes sont >à **80 mmHg.**
- \*La pression artérielle systolique la plus élevée est de **160mmHg**  
enregistrée à **08h : 40 mn** avec une fréquence cardiaque à 78 bpm.
- \* La pression artérielle diastolique la plus élevée est de **96mmHg**  
enregistrée à **14 h : 40 mn** avec une fréquence cardiaque à 72 bpm.
- \*La variabilité tensionnelle de 24heures est **en faveur d'une HTA systolique sous forme de pics aussi bien durant l'éveil que le sommeil.**  
**TA moyenne : 133/76mmHg ; Fréquence cardiaque moyenne : 76 bpm**
- \*Le cycle nycthémeral est conservé.

231, Bd Bir Anzarane. Quartier Maârif. Casablanca.

☎. C. : 0522 22-66-66/65 FAX : 0522 22-66-64

**Dr. CHIBANI MOSTAFA**  
**CARDIOLOGUE**  
231, Bd. Bir Anzarane, Qt. Maârif  
Casablanca  
Tél: 0522 22 66 66/65 - Fax: 0522 22 66 64  
E-mail: mustchibani@gmail.com  
TCE: 001668283000113

Nom du patient : ABDELALI SAMIA

Date de test : 19/12/2022

Identité du patient : 300

Date de naissance :

Sexe :

Female

## Statistiques MAPA

Période globale :						
Heure : 14:12 - 10:01		Durée : 19:49		Échantillons : 44 sur 46 (96%)		
	Moyenne	Dév.Std.	Max (heure)	Min (heure)	Au-dessus du seuil	CV
SYS (mmHg)	133	+/-12,8	160 (08:40)	106 (17:00)		9,6%
DIA (mmHg)	76	+/-8,6	96 (14:40)	61 (17:20)		11,3%
FC (bpm)	75	+/-15,1	119 (16:20)	53 (07:20)		20,1%
PAM (mmHg)	95	+/-9,2	117 (14:40)	78 (17:00)		9,7%
PP (mmHg)	57	+/-9	74 (08:40)	32 (07:00)		15,8%
SYS <sub>c</sub> (mmHg)	--	--	-- (---)	-- (---)		--
DIA <sub>c</sub> (mmHg)	--	--	-- (---)	-- (---)		--
Alxc (%)	--	--	-- (---)	-- (---)	--	--
Alxc@75 (%)	--	--	-- (---)	-- (---)	--	--
PA <sub>avg</sub> (mmHg)	--	--	-- (---)	-- (---)	--	--
PP <sub>c</sub> (mmHg)	--	--	-- (---)	-- (---)	--	--
PAM <sub>c</sub> (mmHg)	--	--	-- (---)	-- (---)		--
Charge de PA :	45% de relevés SYS > 140 mmHg éveil et > 120 mmHg sommeil 9% de relevés DIA > 90 mmHg éveil et > 80 mmHg sommeil					
Dim. pdt sommeil :	Réductions 5,1% SYS et 9,5% DIA pendant le sommeil					
AASI :	0,53					
Augmentation de la PA le matin :	Données insuffisantes pour calculer					
Indice lissage :						

Période d'éveil :						
Heure : 07:00 - 23:00		Échantillons : 36 sur 38 (95%)				
	Moyenne	Dév.Std.	Max (heure)	Min (heure)	Au-dessus du seuil	CV
SYS (mmHg)	134	+/-13,5	160 (08:40)	106 (17:00)		10,1%
DIA (mmHg)	77	+/-8,6	96 (14:40)	61 (17:20)		11,2%
FC (bpm)	78	+/-15,1	119 (16:20)	53 (07:20)		19,4%
PAM (mmHg)	96	+/-9,5	117 (14:40)	78 (17:00)		9,9%
PP (mmHg)	57	+/-9,5	74 (08:40)	32 (07:00)		16,7%
SYS <sub>c</sub> (mmHg)	--	--	-- (---)	-- (---)		--
DIA <sub>c</sub> (mmHg)	--	--	-- (---)	-- (---)		--
Alxc (%)	--	--	-- (---)	-- (---)	--	--
Alxc@75 (%)	--	--	-- (---)	-- (---)	--	--
PA <sub>avg</sub> (mmHg)	--	--	-- (---)	-- (---)	--	--
PP <sub>c</sub> (mmHg)	--	--	-- (---)	-- (---)	--	--
PAM <sub>c</sub> (mmHg)	--	--	-- (---)	-- (---)		--
Charge de PA :	36% de relevés SYS > 140 mmHg 8% de relevés DIA > 90 mmHg					



Nom du patient : ABDELALI SAMIA Date de test : 19/12/2022  
Identité du patient : 300 Date de naissance : Sexe : Female

Période de sommeil : Heure : 23:00 - 07:00 Échantillons : 8 sur 8 (100%)

	Moyenne	Dév.Std.	Max (heure)	Min (heure)	Au-dessus du seuil	CV
SYS (mmHg)	127	+/-6,8	136 (01:00)	114 (06:00)		5,4%
DIA (mmHg)	70	+/-5,6	82 (01:00)	63 (02:00)		8,0%
FC (bpm)	62	+/-5,3	69 (01:00)	55 (05:00)		8,5%
PAM (mmHg)	89	+/-5	100 (01:00)	84 (02:00)		5,6%
PP (mmHg)	58	+/-6,8	66 (03:00)	44 (06:00)		11,7%
SYS <sub>c</sub> (mmHg)	--	--	-- (---)	-- (---)		--
DI <sub>A</sub> <sub>c</sub> (mmHg)	--	--	-- (---)	-- (---)		--
Al <sub>x</sub> <sub>c</sub> (%)	--	--	-- (---)	-- (---)	--	--
Al <sub>x</sub> <sub>c</sub> @75 (%)	--	--	-- (---)	-- (---)	--	--
PA <sub>u</sub> <sub>g</sub> <sub>c</sub> (mmHg)	--	--	-- (---)	-- (---)	--	--
PP <sub>c</sub> (mmHg)	--	--	-- (---)	-- (---)	--	--
PAM <sub>c</sub> (mmHg)	--	--	-- (---)	-- (---)		--
Charge de PA :	88% de relevés SYS > 120 mmHg 12% de relevés DIA > 80 mmHg					

Période de « blouse blanche » : Heure : 14:12 - 15:11 Échantillons : 3 sur 3 (100%)

	Moyenne	Dév.Std.	Max (heure)	Min (heure)	Au-dessus du seuil	CV
SYS (mmHg)	147	+/-19,9	159 (14:40)	124 (15:00)		13,5%
DIA (mmHg)	87	+/-10,7	96 (14:40)	75 (15:00)		12,3%
FC (bpm)	73	+/-5,5	77 (14:40)	67 (14:12)		7,5%
PAM (mmHg)	107	+/-13,8	117 (14:40)	91 (15:00)		12,9%
PP (mmHg)	60	+/-10,3	69 (14:12)	49 (15:00)		17,2%
SYS <sub>c</sub> (mmHg)	--	--	-- (---)	-- (---)		--
DI <sub>A</sub> <sub>c</sub> (mmHg)	--	--	-- (---)	-- (---)		--
Al <sub>x</sub> <sub>c</sub> (%)	--	--	-- (---)	-- (---)	--	--
Al <sub>x</sub> <sub>c</sub> @75 (%)	--	--	-- (---)	-- (---)	--	--
PA <sub>u</sub> <sub>g</sub> <sub>c</sub> (mmHg)	--	--	-- (---)	-- (---)	--	--
PP <sub>c</sub> (mmHg)	--	--	-- (---)	-- (---)	--	--
PAM <sub>c</sub> (mmHg)	--	--	-- (---)	-- (---)		--
Charge de PA :	67% de relevés SYS > 140 mmHg 33% de relevés DIA > 90 mmHg					