

RECOMMANDATIONS IMPORTANTES A LIRE POUR ACTIVER LES REMBOURSEMENTS ET EVITER LES REJETS

Conditions générales :

- Le cadre réservé à l'adhérent doit être dûment renseigné.
- Le cadre réservé au médecin doit être renseigné par le praticien lui-même notamment la nature de la maladie.
- La validité de la feuille de soins est limitée à 3 mois à compter de la première consultation.
- L'entente préalable est exigée pour toute hospitalisation médicale, chirurgicale, soins dentaires spéciaux, extractions multiples, parodontie orthodontie, prothèses dentaires, prothèses auditives ou orthopédiques ainsi que pour tous les actes effectués en série.
- En cas d'accident, une déclaration précisant les causes et circonstances de l'accident est à joindre à la feuille de soins.

Pharmacie :

- Les vignettes des médicaments doivent être obligatoirement jointes aux ordonnances.
- Pour les médicaments sans vignettes une facture de la pharmacie doit être jointe.

Radiologie et Biologie :

- La facture ainsi qu'une copie des résultats des analyses ou du compte rendu (sous pli confidentiel) doivent être jointes à l'ordonnance médicale pour toute demande de remboursement.
- Un pli confidentiel du médecin prescripteur des analyses ou radios peut être demandé par le médecin conseil de la mutuelle.

Optique :

- L'ordonnance du médecin prescripteur et la facture de l'opticien sont à joindre à la feuille de soins.

Rééducation :

- L'entente préalable renseignée par le médecin prescripteur est exigée avant le début des séances de rééducations.
- Pour le remboursement, la facture et le calendrier des séances effectuées sont à joindre à la feuille de soins.

Dentaire :

- En cas de prothèses ou de traitement canalaires, l'accord préalable renseigné sur la feuille de soins est obligatoire avant le début de traitement.
- La facture doit être jointe à la feuille de soins pour toute demande de remboursement.
- La radio-après soins est obligatoire en cas de prothèses ou de traitement canalaires.

Maladie et Affection Longue Durée ALD et ALC :

- La déclaration de maladie chronique doit être renseignée par le médecin prescripteur et renouvelée tous les 6 mois.

Adresses Mails utiles

- Réclamation : contact@mupras.com
- Prise en charge : pec@mupras.com
- Adhésion et changement de statut : adhesion@mupras.com

La MUPRAS garantit le respect de la loi n° 09-08 relative à la protection des personnes physiques à l'égard du traitement des données à caractère personnel.

MUPRAS : Centre Allal Ben Abdellah - 6ème Etage Angle Rue Mohamed Fakir et Rue Allal Ben Abdellah - Quartier de l'Horloge Casablanca 20000 - Tél. : 05 22 20 45 45 (LG) - Fax : 05 22 22 78 18 - www.mupras.com



Déclaration de Maladie

M22- 0042828

141848

☐ Maladie

☐ Dentaire

☐ Optique

☐ Autres

Cadre réservé à l'adhérent (e)

Matricule : 9715 Société : RAM
☒ Actif ☐ Pensionné(e) ☐ Autre :
 Nom & Prénom : NASBAR Nohamud
 Date de naissance :
 Adresse :
 Tél. : Total des frais engagés : Dhs

Cadre réservé au Médecin

Cachet du médecin :

Date de consultation : / /
 Nom et prénom du malade :
 Lien de parenté : ☐ Lui-même ☐ Conjoint ☐ Enfant
 Nature de la maladie :
 Affection longue durée ou chronique : ☐ ALD ☐ ALC Pathologie :
 En cas d'accident préciser les causes et circonstances :

Dans le cas où la maladie aurait un caractère confidentiel, communiquer les renseignements sous pli confidentiel à l'attention du médecin conseil de la Mutuelle.

J'atteste sur l'honneur l'exactitude des renseignements portés sur la présente déclaration. Je déclare avoir pris connaissance de la clause relative à la protection des données personnelles.

Fait à : Coûté Signature de l'adhérent(e) : Le : 22 / 12 / 22

Autorisation CNDP N° : A-A-215 / 2019

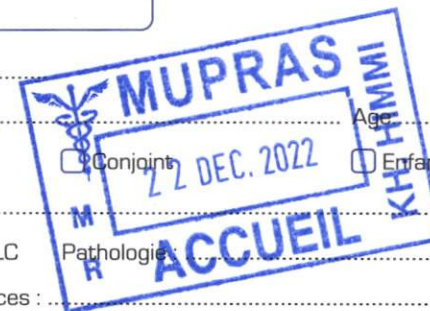



Quittance De Remboursement
Maladie Maternite

Société : VARUN BEVERAGES MOROCCO N° de sinistre : 92469924
Contrat n° : 010 200263 / 00 N° dossier : 2238222
N° d'affiliation : 399 Date de survenance : 31/10/2022
Matricule Société : 0 Date de traitement : 07/12/2022
Assuré : JNAINY MAJIDA Date de remboursement : 07/12/2022
Bénéficiaire : JNAINY MAJIDA Médecin : *****

Nature des prestations	Dépense réelles en dhs	Base de remboursement	Cof (nbre)	Taux en %	Remboursement autre Cie	Remboursement AXA
CONSULT° SPECIALISTE	300,00	300,00	0	80.00	0,00	240,00
E C G	100,00	100,00	0	80.00	0,00	80,00
ANALYSES B	2 690,00	2 690,00	0	80.00	0,00	2 152,00
MEDICAMENTS	49,40	49,40	0	80.00	0,00	39,52
	3 139,40	3 139,40			0,00	2 511,52

Observations :

Informations :

Dr. Ilhame HJIAJ Ep. BENOMAR

Cardiologie Adulte
et Pédiatrique

Diplômée de la faculté
de Médecine de Liège

Belgique

Ancienne Interne des Hôpitaux de
Montpellier et Paris - France



الدكتورة إلهام أحجيج بنعمر

إختصاصية في أمراض القلب

للکبار والأطفال

خريجة كلية الطب

بليج - بلجيكا

طبيبة سابقة بمستشفيات

مونبولي و باريس - فرنسا

Casablanca, le : 31/05/22

Nom : DJAINY Rajda

h9, h0

10/Amep S. 14/10

PHARMACIE L'ESPOIR NADIA

SARL AU

Mme. TAZI NADIA

18, Rue Abdelham Khatabi Casab

Tél.: 05 22 83 02 75 / 05 22 28

h9, h0

AMEP® 5mg

28 comprimés



6 118000 081524

Dr. Ilhame HJIAJ

Cardiologie Adulte et Pédiatrique

79, Rue de Rome, Angle Bd. 2 Mars

Rés. Carré d'Or - Casablanca

GSM: 06 61 71 00 44

79, rue de Rome angle bd 2 mars, res Carré d'Or - RDC - Casablanca
Tél. : 05.22.81.54.54 / 05.22.82.54.54 - Urgence : 06.61.71.00.44

le HJIAJ Ep. BENOMAR

ardiologie Adulte
et Pédiatrique

olômée de la faculté
Médecine de Liège

Belgique

e Interne des Hôpitaux de
ellier et Paris - France



الدكتورة إلهام أحجيج بنعمر

إختصاصية في أمراض القلب

للکبار والأطفال

خريجة كلية الطب

بليج - بلجيكا

طبيبة سابقة بمستشفيات

مونبولي و باريس - فرنسا

Anoual

Laboratoire de Biologie médicale
Genetique moleculaire
Radio immuno-analyse
Diagnostic Prenatal
Biologie de la Reproduction

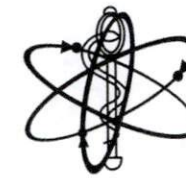

مختبر أنوال

Docteur Jamal FEKKAK

Radio-biologiste

Ancien Attaché des Hôpitaux de Paris

Diplômé de l'Université Paris VII

et de l'Institut Pasteur de Paris

Biologiste Qualiticien

FACTURE N° 2211020004

Mme Majida JNAINY

Demande N° 2211020004

Date de l'examen : 02-11-2022

Analyses :

Récapitulatif des analyses

CN	Analyse	Val	Clefs
PSAD	Prélèvement sang adulte	E25	E
	ALAT (transaminase TGP)	B50	B
	ASAT (transaminase TGO)	B50	B
	Cholestérol	B30	B
	CRP us	B100	B
	G.G.T.	B50	B
	HbA1c	B100	B
	Triglycérides	B50	B
	Vitamine D 25-OH (D2+D3)	B450	B
	LDL Dosage direct	B50	B
	Vitesse de sédimentation	B30	B
	Glycémie à jeun	B30	B
	TSHus	B200	B
	T4Libre	B200	B
	FT3	B250	B
	Ferritine	B250	B
	Acide Urrique	B30	B
	NF	B80	B
	Cholestérol HDL	B50	B

Total des B : 2050

TOTAL DOSSIER : 2690 DH

Arrêtée la présente facture à la somme de : deux mille six cent quatre-vingt-dix dirhams DH

Casablanca, le : 31/10/22.

nom : JNAINY Majda

Examen sanguin

FS - VS

RP

INR

LO

ycémie à jeun

A1C

ée - Créatinine

assium

rogramme sanguin

olestérol total

LDL - LDL

glycérides

IO - TGP - GGT

ide urique

Hus

- T4

A

ponine Ic

K - CK MB

H

Dimères

IP

Examen des urines et des selles

- ☐ Microalbuminurie de 24h
- ☐ ECBU
- ☐ Ionogramme urinaire
- ☐ Selles KOP
- ☐ Coproculture
- ☐ Recherche de sang dans les selles

Autres

- Vit D2 - D3
- Ferritine

Dr. Ilhame HJIAJ
Cardiologie Adulte et Pédiatrique
79, Rue de Rome, Angle Bd. 2 Mars
Rés. Carré d'Or - Casablanca
GSM: 06 61 71 00 44

3, rue de Rome angle bd 2 mars, res Carré d'Or - RDC - Casablanca
Tél. : 05.22.81.54.54 / 05.22.82.54.54 - Urgence : 06.61.71.00.44

Il est Strictement Interdit de Changer les Noms,
Prénoms et les Dates des Analyses.

Angle Bd. Anoual-Bd d'Alexandrie, Quartier des Hôpitaux-Casablanca - Tél.: 05.22.86.03.36 / 06 59 27 33 92 - Fax : 05.22.86.04.97
05.22.86.04.97 : زاوية بشارع أنوال وبشارع الإسكندرية، حي المستشفيات، الدار البيضاء-الهاتف : 06 59 27 33 92 / 05.22.86.03.36 : الفاكس : 05.22.86.04.97
laboratoire-anoual@outlook.fr Site web : www.labanoual.ma - ICE N° 001703721000037 - INP: 093000883

Dr. Ilhame HJIAJ Ep. BENOMAR

**Cardiologie Adulte
et Pédiatrique**

Diplômée de la faculté
de Médecine de Liège
Belgique

Ancienne Interne des Hôpitaux de
Montpellier et Paris - France



الدكتورة إلهام احجيج بنعمر

إختصاصية في أمراض القلب
للکبار والأطفال

خريجة كلية الطب

بلييج - بلجيكا

طبيبة سابقة بمستشفيات

مونبولي و باريس - فرنسا

ECG

31/10/22

79, rue de Rome angle bd 2 mars, res Carré d'Or - RDC - Casablanca
Tél. : 05.22.81.54.54 / 05.22.82.54.54 - Urgence : 06.61.71.00.44

ECG

Dr HJIAJ Ilhame

79 Rue de Rome casablanca - Tél :0522815454

NOM:JNAINY Majda

ID :

Genre :Femme

Age :48

DDN :01-01-1974

Date Test :31-10-2022 18:39

Case #: Investigation #: Médecin Référent:Dr Ilhame HJIAJ

10mm/mV 25mm/s

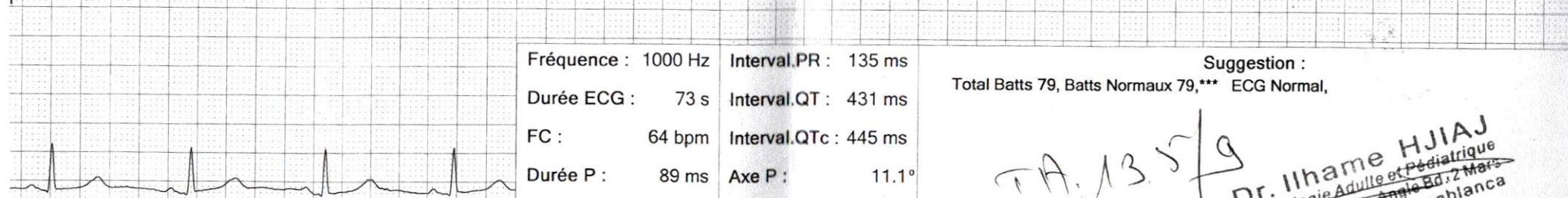
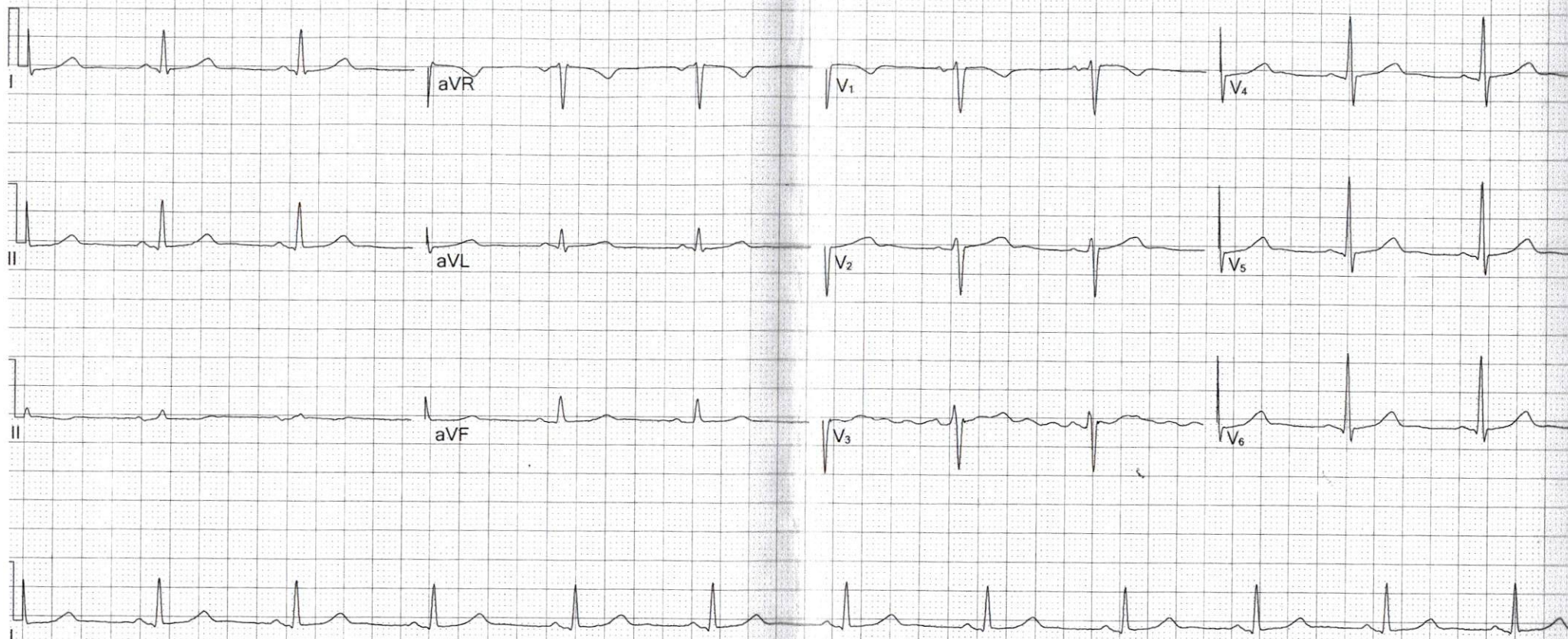

Filtre Principal:On Filtre ADS:On

Fréquence : 1000 Hz	Interval.PR : 135 ms
Durée ECG : 73 s	Interval.QT : 431 ms
FC : 64 bpm	Interval.QTc : 445 ms
Durée P : 89 ms	Axe P : 11.1°
Durée QRS : 83 ms	Axe QRS : 40.1°
Durée T : 318 ms	Axe T : 35.4°

Suggestion :
Total Batts 79, Batts Normaux 79,*** ECG Normal,

TA: 13.5/9
Dr. Ilhame HJIAJ
Cardiologie Adulte et Pédiatrique
79, Rue de Rome - Angle Bd. 2 Mars
R.S. Carré d'Or - Casablanca
Rég. Méd. SM: 06 61 71 00 44
Signature Médecin:

Dr. Ilhame HJIAJ Ep. BENOMAR

Cardiologie Adulte
et Pédiatrique

Diplômée de la faculté
de Médecine de Liège

Belgique

Ancienne Interne des Hôpitaux de
Montpellier et Paris - France



الدكتورة إلهام أحجيج بنعمر

إختصاصية في أمراض القلب

لللكبار والأطفال

خريجة كلية الطب

بليج - بلجيكا

طبيبة سابقة بمستشفيات

مونبولي و باريس - فرنسا

Casablanca, le :

31/10/22

Nom :

ONAINY MASIDA

Note d'honoraires

Le Dr HJIAJ Ilhame vous remercie de votre confiance
et vous adresse la note d'honoraire de :

Correspondant à :

✗ Consultation : 3 00 DH

✗ ECG : 1 00 DH

○ Echo-doppler cardiaque :

○ Echo-doppler des TSA :

○ Holter TA :

○ Holter ECG :

○ Epreuve d'effort :

○ Echocardiographie de stress :

○ Echographie trans-oesophagienne :

○ Autres :

Dr. Ilhame HJIAJ
Cardiologie Adulte et Pédiatrique
79 Rue de Rome, Angle Bd. 2 Mars
Rés. Carré d'Or - Casablanca
GSM: 06 61 71 00 44

79, rue de Rome Angle bd 2 mars, res Carré d'Or - RDC - Casablanca

Tél.: 05.22.81.54.54 / 05.22.82.54.54 - Urgence : 06.61.71.00.44

IF : 401071103 - TP : 34450220 - CNSS : 8185523 - INP : 091163063

ICE : 001872067000018

Anoual

Laboratoire de Biologie médicale
Genétique moléculaire
Radio immuno-analyse
Diagnostic Prenatal
Biologie de la Reproduction



مختبر أنوال
Docteur Jamal FEKKAK

Radio-biologiste
Ancien Attaché des Hôpitaux de Paris
Diplômé de l'Université Paris VII
et de l'Institut Pasteur de Paris
Biologiste Qualiticien

Mme Majida JNAINY
Né(e) le : 21-07-1974
Dossier N° : 2211020004
Date de l'examen : 02-11-2022
Prélevé le : 02-11-2022 07:41 en interne
Edité le : 05-11-2022

DR : Ilhame HIAJ
Adresse : 79 rue de Rome angle bd 2 Mars ,res Carré d'Or
casablanca

Page 1 / 3



ACCREDITATION
N° 8-3245
Portée disponible sur
www.cofrac.fr

Seules certaines prestations rapportées dans ce document sont couvertes par l'accréditation. Elles sont identifiées par le symbole [AC].

HEMATOCYTOLOGIE

Hémogramme

Cytométrie de flux sur ABX Pentra (échantillon primaire : sang total EDTA)

			08-06-2020
Leucocytes [AC]	4.50	milliers/ μ l	(4.00-10.00) 5.70
Hématies : [AC]	4.34	millions/ μ l	(3.80-5.80) 4.10
Hémoglobine : [AC]	10.9	grs/dL	(11.5-16.0) 12.4
Hématocrite : [AC]	33.5	%	(37.0-47.0) 36.6
VGM : [AC]	77.0	μ 3	(80.0-100.0) 89.0
TCMH : [AC]	25.2	pg	(27.0-32.0) 30.4
CCMH : [AC]	32.5	g/dl	(32.0-36.0) 33.9
RDW : [AC]	18.0	%	(11.0-16.0) 13.4
Polynucléaires Neutrophiles :	55.0	%	64.3
Soit:	2.48	milliers/mm3(2.00-7.50)	3.67
Polynucléaires Eosinophiles :	2.8	%	2.4
Soit:	0.13	milliers/mm3(0.00-0.50)	0.14
Polynucléaires Basophiles :	0.4	%	0.3
Soit:	0.02	milliers/mm3(0.00-0.20)	0.02
Lymphocytes :	33.2	%	27.8
Soit:	1.49	milliers/mm3(1.00-4.00)	1.58
Monocytes :	8.6	%	5.2
Soit:	0.39	milliers/mm3(0.20-1.00)	0.30
Plaquettes : [AC]	338	(150-500)	303

Vitesse de sédimentation

VS 1ère heure	22	mm	09-03-2019 23
(VES-MATIC EASY)	29		27
Valeur normale inférieure à			

BIOCHIMIE SANGUINE

Glycémie à jeun [AC]

(Enzymatique HK/G6PDH- Cobas 6000® Roche)

0.91	g/l	(0.74-1.09)	08-06-2020
5.05	mmol/l	(4.11-6.05)	0.88

LABORATOIRE ANOUAL
Comptabilité
L. HIAJ

Anoual

Laboratoire de Biologie medicale
Genetique moleculaire
Radio immuno-analyse
Diagnostic Prenatal
Biologie de la Reproduction



مختبر أنوال

Docteur Jamal FEKKAK

Radio-biologiste
Ancien Attaché des Hôpitaux de Paris
Diplômé de l'Université Paris VII
et de l'Institut Pasteur de Paris
Biologiste Qualiticien

Mme Majida JNAINY
Né(e) le : 21-07-1974
Dossier N° : 2211020004
Date de l'examen : 02-11-2022
Prélevé le : 02-11-2022 07:41 en interne
Edité le : 05-11-2022

DR : Ilhame HJIAJ

Adresse : 79 rue de Rome angle bd 2 Mars ,res Carré d'Or
casablanca

Page 3 / 3

cofrac



ACCREDITATION
N° 8-3245
Portée disponible sur
www.cofrac.fr

Seules certaines prestations rapportées dans ce document sont couvertes par l'accréditation. Elles sont identifiées par le symbole [AC].

transaminases GPT (ALAT) [AC]
(IFCC) sans PYP Cobas 6000® Roche)

7 UI/L (<33)

08-06-2020

<5

18 UI/L (<36)

08-06-2020

16

G.G.T [AC]
(Colorimétrique Enzymatique IFCC- Cobas 6000® Roche)

VITAMINOLOGIE

échantillon primaire : sérum

76.1 nmol/l (75.0-250.0)
30.4 ng/ml (30.0-100.0)

01-02-2022

81.0

25-OH-Vitamine D (D2+D3) [AC]
(Liaison Chemiluminescence LIAISON XL)

BILAN THYROIDIEN

échantillon primaire : sérum

2.46 µUI/ml (0.27-4.20)

08-06-2020

2.69

TSHus [AC]
((Chimiluminescence - COBAS 6000® Roche))

2.33 pg/ml (2.00-4.40)
3.56 pmol/l (3.06-6.73)

08-06-2020

2.48

T3L [AC]
(ECLIA- COBAS 6000® Roche)

13.60 pg/ml (9.94-15.84)
17.50 pmol/l (12.79-20.39)

08-06-2020

10.24

T4 L [AC]
(ECLIA- COBAS 6000® Roche)

LABORATOIRE
COFRAC
Tous les résultats
sont validés

ements concernant le patient

soins (à remplir par le Médecin)

[illegible]**les ordonnances (à remplir par le Pharmacien)**

de l'ordonnance	Montant de la facture	Cachet du pharmacien attestant le paiement de la facture
1/2022	69,40	<p>3, Rue Abdelhamid Khataoui</p> <p>1: 05 22 83 02 75 / 05 22 28 93 76</p>
N° ICE		N° INP
N° ICE		N° INP
N° ICE		N° INP

[illegible]**Actes médicaux ou paramédicaux - Auxiliaires médicaux**

Devis ☐ Nombre de séances : Établi le :

Date des soins	Nombre				Montant des honoraires	Signature et cachet du part N° d'autorisation d'exercer au	
	AM	PC	IM	IV			
N° ICE						N° INP	
N° ICE						N° INP	
N° ICE						N° INP	

Cadre réservé à AXA Assurance Maroc

Médecin conseil

Fiche dossier



Déclaration maladie



AN38222

À remplir par la société contractante

Numéro de police / catégorie : _____
Numéro du bordereau : _____
Numéro du sinistre : _____
Matricule de l'assuré : 0399
Numéro d'affiliation à AXA Assurance Maroc : _____

Cachet de l'assureur
VARUN BEVERAGES MOROCCO
Z.I. Bouakoura 27182 BP 408 - Casa
Tél: 0529 05 29 99 / 0529 06 30 00
Fax: 0529 06 30 30
Service Formation

À remplir par l'assuré

Nom : JNADNY Prénom : Majida
N° de C.I.N : _____ Date de naissance : _____
Montant des frais exposés : # 3139,47 DH

J'atteste sur l'honneur l'exactitude des renseignements portés sur la présente déclaration.

Je déclare avoir pris connaissance de la clause relative à la protection des données personnelles.

Fait à : Casablanca le 24/11/2022

Signature de l'assuré(e)

Données personnelles

Les données personnelles demandées par l'assureur ont un caractère obligatoire pour obtenir la souscription du présent contrat et l'exécution de l'ensemble des services qui y sont rattachés. Elles sont utilisées exclusivement à cette fin par les services de l'assureur et les tiers autorisés.

La durée de conservation de ces données est limitée à la durée du contrat d'assurance et à la période postérieure pendant laquelle leur conservation est nécessaire pour permettre à l'assureur de respecter ses obligations en fonction des délais de prescription ou en application d'autres dispositions légales.

Par ailleurs, la communication des informations de l'assuré/souscripteur est limitée aux communications obligatoires en fonction des obligations légales et réglementaires qui s'imposent à l'assureur et aux tiers légalement autorisés à obtenir lesdites informations.

L'assureur garantit notamment le respect de la loi n°09-08 relative à la protection des personnes physiques à l'égard du traitement des données à caractère personnel. Les données sont protégées aussi bien sur support physique qu'électronique, de telle sorte que leur accès soit impossible à des tiers non autorisés.

L'assureur s'assure que les personnes habilitées à traiter les données personnelles connaissent leurs obligations légales en matière de protection de ces données et s'y tiennent.

Les données à caractère personnel peuvent à tout moment faire l'objet d'un droit d'accès, de modification, de rectification et d'opposition auprès du Service gestion des réclamations AXA Assurance Maroc par courrier à l'adresse : 120-122 Avenue Hassan II - 20 000 Casablanca.

De manière expresse, l'assuré/souscripteur autorise l'assureur à utiliser ses coordonnées à des fins de prospections commerciales en vue de proposer d'autres services d'assurance. Il peut s'opposer par courrier à la réception de sollicitations commerciales.

«conformément à la loi 09-08, vous disposez d'un droit d'accès, de rectification et d'opposition aux traitements de vos données personnelles. Ce traitement a été autorisé par la CNDP sous le N° : A-A-343/2013».

Cadre réservé à AXA Assurance Maroc

Cachet de la cellule « bordereaux »

Cachet de la cellule « traitement »



N° :

Nom de l'assuré : _____

Bénéficiaire : _____

Frais exposés : _____ Dh

N° du sinistre : _____

Matricule : _____

Lien de parenté : _____

Date du dépôt du dossier : ____ / ____ / ____

Numéro du bordereau : _____

Numéro d'ordre : _____

Date des soins : ____ / ____ / ____