

RÉCOMMANDATIONS IMPORTANTES A LIRE POUR ACTIVER LES REMBOURSEMENTS ET EVITER LES REJETS

Conditions générales :

- Le cadre réservé à l'adhérent doit être dûment renseigné.
- Le cadre réservé au médecin doit être renseigné par le praticien lui-même notamment la nature de la maladie.
- La validité de la feuille de soins est limitée à 3 mois à compter de la première consultation.
- L'entente préalable est exigée pour toute hospitalisation médicale, chirurgicale, soins dentaires spéciaux, extractions multiples, parodontie orthodontie, prothèses dentaires, prothèses auditives ou orthopédiques ainsi que pour tous les actes effectués en série.
- En cas d'accident, une déclaration précisant les causes et circonstances de l'accident est à joindre à la feuille de soins.

Pharmacie :

- Les vignettes des médicaments doivent être obligatoirement jointes aux ordonnances.
- Pour les médicaments sans vignettes une facture de la pharmacie doit être jointe.

Radiologie et Biologie :

- La facture ainsi qu'une copie des résultats des analyses ou du compte rendu (sous pli confidentiel) doivent être jointes à l'ordonnance médicale pour toute demande de remboursement.
- Un pli confidentiel du médecin prescripteur des analyses ou radios peut être demandé par le médecin conseil de la mutuelle.

Optique :

- L'ordonnance du médecin prescripteur et la facture de l'opticien sont à joindre à la feuille de soins.

Rééducation :

- L'entente préalable renseignée par le médecin prescripteur est exigée avant le début des séances de rééducations.
- Pour le remboursement, la facture et le calendrier des séances effectuées sont à joindre à la feuille de soins.

Dentaire :

- En cas de prothèses ou de traitement canalaires, l'accord préalable renseigné sur la feuille de soins est obligatoire avant le début de traitement.
- La facture doit être jointe à la feuille de soins pour toute demande de remboursement.
- La radio-après soins est obligatoire en cas de prothèses ou de traitement canalaires.

Maladie et Affection Longue Durée ALD et ALC :

- La déclaration de maladie chronique doit être renseignée par le médecin prescripteur et renouvelée tous les 6 mois.

Adresses Mails utiles

- Réclamation : contact@mupras.com
- Prise en charge : pec@mupras.com
- Adhésion et changement de statut : adhesion@mupras.com

La MUPRAS garantit le respect de la loi n° 09-08 relative à la protection des personnes physiques à l'égard du traitement des données à caractère personnel.

MUPRAS : Centre Allal Ben Abdellah - 6ème Etage Angle Rue Mohamed Fakir et Rue Allal Ben Abdellah - Quartier de l'Horloge Casablanca 20000 - Tél. : 05 22 20 45 45 (LG) - Fax : 05 22 22 78 18 - www.mupras.com



MUPRAS
Mutuelle de Prévoyance
& d'Actions Sociales
de Royal Air Maroc

Déclaration de Maladie

N° W21-773973

141830

☒ Maladie ☐ Dentaire ☐ Optique ☐ Autres

Cadre réservé à l'adhérent (e)

Matricule : 08652 Société : R. Am

☒ Actif ☐ Pensionné(e) ☐ Autre

Nom & Prénom : MARROUF MUSTAPHA

Date de naissance : 10/01/1970

Adresse : U-14 Rue BOU DAR AL GHAF-FAR
AZZAHRA, Serrechia

Tél. : 0670 562086 Total des frais engagés : 5000,00 Dhs

Autorisation CNDP N° A-A-215/2019

Cadre réservé au Médecin

Dr. Noredine JMIL
Spécialiste Des Maladies Respiratoires
10 R.
Rabat, tél. 05 37 68 65 66

Cachet du médecin :

Date de consultation : 15/10/2022

Nom et prénom du malade : MARROUF MUSTAPHA

Lien de parenté : ☐ Lui-même ☒ Conjoint ☐ Enfant

Nature de la maladie : sarcoïdose

En cas d'accident préciser les causes et circonstances :

Dans le cas où la maladie aurait un caractère confidentiel, communiquer les renseignements sous pli confidentiel à l'attention du médecin conseil de la Mutuelle.

MUPRAS
22 DEC. 2022
ACCUEIL

J'atteste sur l'honneur l'exactitude des renseignements portés sur la présente déclaration. Je déclare avoir pris connaissance de la clause relative à la protection des données personnelles.

Fait à : Serrechia Le : 18/12/22

Signature de l'adhérent(e) :

عيادة الدكتور نور الدين جميلي
Cabinet Médical Dr Noredidine Jmili

Spécialiste des maladies respiratoires
Ex Responsable d'unité au service de
Pneumologie - CHU Ibn Sina RABAT



اختصاصي في الأمراض الصدرية و التنفسية
مسؤول سابق عن وحدة صحية بمصلحة
الأمراض الصدرية و التنفسية
بالمستشفى الجامعي ابن سينا بالرباط

MAAROUFI ASMAA

الرباط في 10-10-2012, le

RADIOGRAPHIE Pulmonaire.



17, زنتقة الأشعري شقة 1, أكdal - الرباط / الهاتف: 05 37 68 65 68

17, Rue AL ACHAARI Apt 1, Agdal-Rabat / Tél: 05 37 68 65 68

Site-Web: dr-jmili-pneumo.ma

Mail: jmipno@hotmail.fr

DOCTEUR NOREDDINE JMILI

Spécialiste des maladies respiratoires
Ex Responsable d'unité au service de
Pneumologie - CHU Ibn Sina RABAT



الدكتور نور الدين اجميلي

اختصاصي في الأمراض الصدرية و التنفسية
مسؤول سابق عن وحدة صحية بمصلحة
الأمراض الصدرية و التنفسية
بالمستشفى الجامعي ابن سينا بالرباط

Nom : MAAROUF; ASTHA.

Rabat, le 15-10-22

Compte rendu de l'interprétation de la radiologie pulmonaire de face :

- Volume du thorax : distension normale
- Coeur de Volume : Normal
- Médiastin : ROI
- Parenchyme Pulmonaire : sd bronchopneumonie
- Ailleurs : ROI

Dr. Noredine JMILI
Spécialiste des Maladies
Respiratoires
05 37 68 65 68

05 37 68 65 68 : الهاتف / الرباط / أكادال - 17
رنقة الأشعري شقة 1، أكادال - الرباط / الهاتف : 05 37 68 65 68

17, Rue AL ACHAARI Apt 1, Agdal-Rabat / Tél: 05 37 68 65 68

Site-Web: dr-jmili-pneumo.ma

Mail: jmipno@hotmail.fr

DOCTEUR NOREDDINE JMILI

Spécialiste des maladies respiratoires
Ex Responsable d'unité au service de
Pneumologie - CHU Ibn Sina RABAT



الدكتور نور الدين اجميلي

اختصاصي في الأمراض الصدرية و التنفسية
مسؤول سابق عن وحدة صحية بمصلحة
الأمراض الصدرية و التنفسية
بالمستشفى الجامعي ابن سينا بالرباط

Nom : MAAROUFI ABTA

Rabat, le 15-10-22

NOTE D'HONORAIRES

Reçue la somme de 500.00 Dh, pour la réalisation
de la (des) prestation(s) médicale (s) :

☒ * Radiographie pulmonaire 200.00DH

☐ * I.D.R. à la tuberculine

☐ * Exploration Fonctionnelle Respiratoire

(E.F.R) : Spirométrie

☐ * Tests cutanés allergologiques

☐ * Nebulisation

☒ * Consultation 300.00DH

Dr. Noredine JMILI
Spécialiste des Maladies
Respiratoires
17 Rue AL ACHAARI Apt 1, Agdal
Rabat - Tél: 05 37 68 65 68

17 , زنقة الأشعري شقة 1 ، أكدال - الرباط / الهاتف: 05 37 68 65 68

17, Rue AL ACHAARI Apt 1, Agdal-Rabat / Tél: 05 37 68 65 68

Site-Web: dr-jmili-pneumo.ma

Mail: jmipno@hotmail.fr

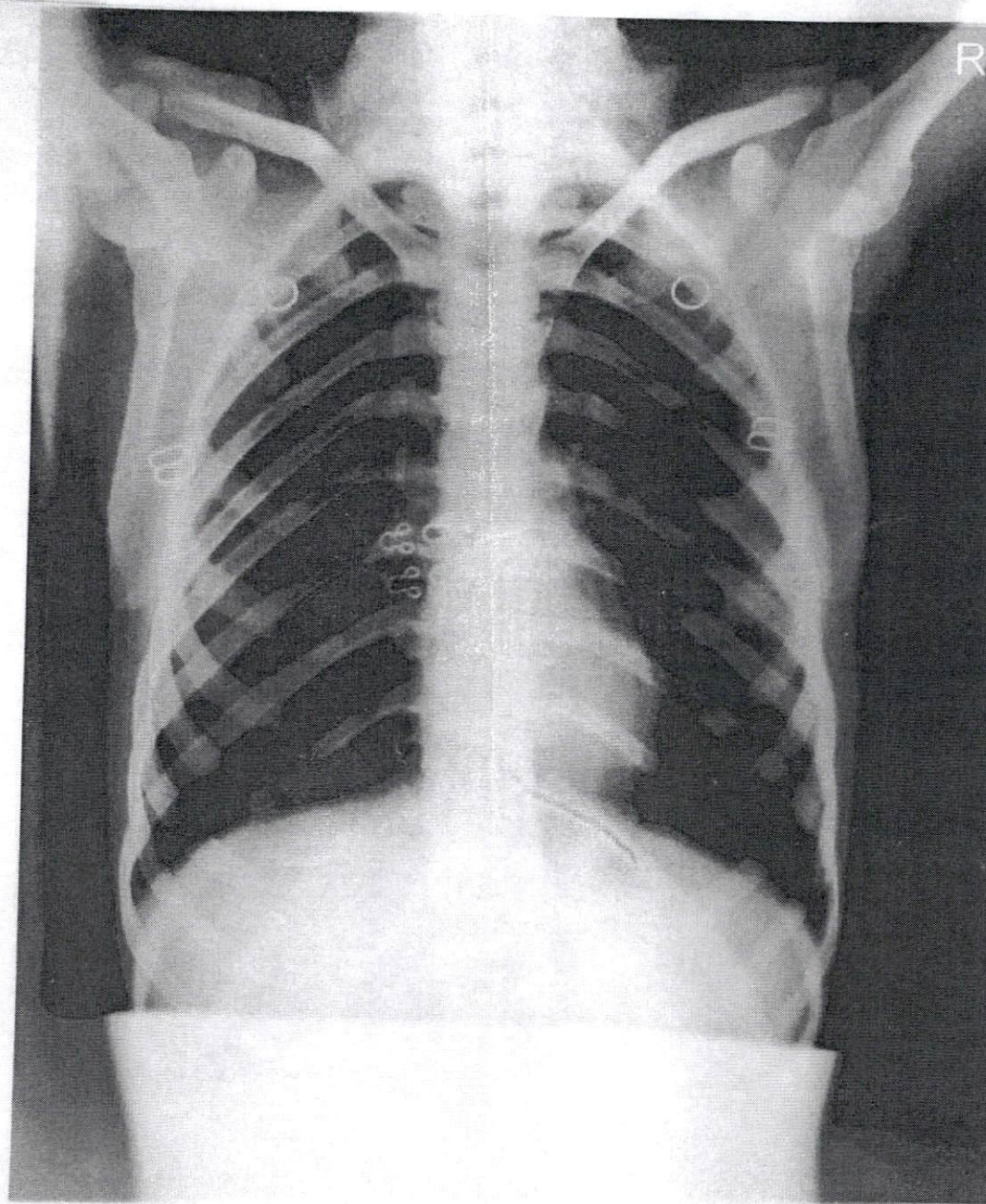

Name: maaroufi asmaa
Study: 2022-10-15 10:54:03