

RECOMMANDATIONS IMPORTANTES A LIRE POUR ACTIVER LES REMBOURSEMENTS ET EVITER LES REJETS

Conditions générales :

- Le cadre réservé à l'adhérent doit être dûment renseigné.
- Le cadre réservé au médecin doit être renseigné par le praticien lui-même notamment la nature de la maladie.
- La validité de la feuille de soins est limitée à 3 mois à compter de la première consultation.
- L'entente préalable est exigée pour toute hospitalisation médicale, chirurgicale, soins dentaires spéciaux, extractions multiples, parodontie orthodontie, prothèses dentaires, prothèses auditives ou orthopédiques ainsi que pour tous les actes effectués en série.
- En cas d'accident, une déclaration précisant les causes et circonstances de l'accident est à joindre à la feuille de soins.

Pharmacie :

- Les vignettes des médicaments doivent être obligatoirement jointes aux ordonnances.
- Pour les médicaments sans vignettes une facture de la pharmacie doit être jointe.

Radiologie et Biologie :

- La facture ainsi qu'une copie des résultats des analyses ou du compte rendu (sous pli confidentiel) doivent être jointes à l'ordonnance médicale pour toute demande de remboursement.
- Un pli confidentiel du médecin prescripteur des analyses ou radios peut être demandé par le médecin conseil de la mutuelle.

Optique :

- L'ordonnance du médecin prescripteur et la facture de l'opticien sont à joindre à la feuille de soins.

Rééducation :

- L'entente préalable renseignée par le médecin prescripteur est exigée avant le début des séances de rééducations.
- Pour le remboursement, la facture et le calendrier des séances effectuées sont à joindre à la feuille de soins.

Dentaire :

- En cas de prothèses ou de traitement canalaires, l'accord préalable renseigné sur la feuille de soins est obligatoire avant le début de traitement.
- La facture doit être jointe à la feuille de soins pour toute demande de remboursement.
- La radio-après soins est obligatoire en cas de prothèses ou de traitement canalaires.

Maladie et Affection Longue Durée ALD et ALC :

- La déclaration de maladie chronique doit être renseignée par le médecin prescripteur et renouvelée tous les 6 mois.



Déclaration de Maladie

M22- 0040879

☒ Maladie

☐ Dentaire

☐ Optique

☐ Autres

Cadre réservé à l'adhérent (e)

Matricule : 7720

Société : RAN 142151

☐ Actif

☒ Pensionné(e)

☐ Autre :

Nom & Prénom : HACHANE LAKEN

Date de naissance : 25/01/1957

Adresse : 15

Tél : 633 1329 63

Total des frais engagés : 3028,48 Dhs

Cadre réservé au Médecin

Cachet du médecin :



Date de consultation :

Nom et prénom du malade : HACHANE LAKEN

Age :

Lien de parenté :

☐ Lui-même

☐ Conjoint

☐ Enfant

Nature de la maladie : Lumen 2ème et 3ème

Affection longue durée ou chronique :

☐ ALD ☐ ALC

Pathologie :

En cas d'accident préciser les causes et circonstances

Dans le cas où la maladie aurait un caractère confidentiel, communiquer les renseignements sous pli confidentiel à l'attention du médecin conseil de la Mutuelle.

J'atteste sur l'honneur l'exactitude des renseignements portés sur la présente déclaration. Je déclare avoir pris connaissance de la clause relative à la protection des données personnelles.

Fait à : Casablanca

Signature de l'adhérent(e) :

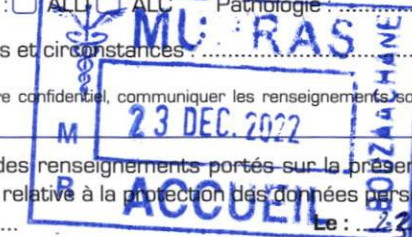

Adresses Mails utiles

- Réclamation : contact@mupras.com
- Prise en charge : pec@mupras.com
- Adhésion et changement de statut : adhesion@mupras.com

La MUPRAS garantit le respect de la loi n° 09-08 relative à la protection des personnes physiques à l'égard du traitement des données à caractère personnel.

MUPRAS : Centre Allal Ben Abdellah - 6ème Etage Angle Rue Mohamed Fakir et Rue Allal Ben Abdellah - Quartier de l'Horloge Casablanca 20000 - Tél. : 05 22 20 45 45 (LG) - Fax : 05 22 22 78 18 - www.mupras.com

Autorisation CNDP N° : A-A-215 / 2019

RELEVÉ DES FRAIS ET HONORAIRES

Dates des Actes	Natures des Actes	Nombre et Coefficient	Montant détaillé des Honoraires	Cachet et signature du Médecin attestant le Paiement des Actes
8/11/22	cur		300	
8/11/22	cur		1000	

EXECUTION DES ORDONNANCES

Cachet du Pharmacien ou du Fournisseur	Date	Montant de la Facture
	08.12.22	547,20

ANALYSES - RADIOGRAPHIES

Cachet et signature du Laboratoire et du Radiologue	Date	Désignation des Coefficients	Montant des Honoraires
LABORATOIRE SBATA Vendredi 09 Décembre 2022 Lettre clé+cotation: B 1499.9 Montant Facturé: 1181.280hs			

AUXILIAIRES MEDICAUX

Cachet et signature du Praticien	Date des Soins	Nombre				Montant détaillé des Honoraires
		A M	P C	I M	I V	

RELEVÉ DES FRAIS ET HONORAIRES

Le praticien est prié de préciser la dent traitée, l'acte pratiqué en indiquant la nature des soins.

Important :

Veuillez joindre les radiographies en cas de prothèses ou de traitement canaux, ainsi que le bilan de l'ODF.

SOINS DENTAIRES	Dents Traitées	Nature des Soins	Coefficient											
				Coefficient DES TRAVAUX <input type="text"/>										
				MONTANTS DES SOINS <input type="text"/>										
				DEBUT D'EXECUTION <input type="text"/>										
				FIN D'EXECUTION <input type="text"/>										
O.D.F PROTHESES DENTAIRES	DETERMINATION DU COEFFICIENT MASTICATOIRE													
	<table border="1"> <tr> <td colspan="2">H</td> </tr> <tr> <td>25533412 00000000</td> <td>21433552 00000000</td> </tr> <tr> <td>D</td> <td>G</td> </tr> <tr> <td>00000000 35533411</td> <td>00000000 11433553</td> </tr> <tr> <td colspan="2">B</td> </tr> </table>			H		25533412 00000000	21433552 00000000	D	G	00000000 35533411	00000000 11433553	B		Coefficient DES TRAVAUX <input type="text"/>
	H													
	25533412 00000000	21433552 00000000												
	D	G												
	00000000 35533411	00000000 11433553												
	B													
	(Création, remont, adjonction) Fonctionnel, Thérapeutique, nécessaire à la profession			MONTANTS DES SOINS <input type="text"/>										
				DATE DU DEVIS <input type="text"/>										
			DATE DE L'EXECUTION <input type="text"/>											

VISA ET CACHET DU PRATICIEN ATTESTANT LE DEVIS

VISA ET CACHET DU PRATICIEN ATTESTANT L'EXECUTION

مركز تشخيص واستكشاف أمراض القلب والأوعية الدموية

Centre de Consultation et d'Exploration Cardio Vasculaire

Dr. Abdesselam SEBTI
Cardiologue
Diplôme de la Faculté de Médecine
de Toulouse - France



الدكتور عبد السلام سبتي
اختصاصي في أمراض القلب
خريج كلية الطب بتولوز - فرنسا

Casablanca, le 8 12 21

HAUTINER LELCH

130.00 x2

12.11.21 21.11.21 12.11.21

58.10 x2

Cor Surtiel

27.70 x2

57.78

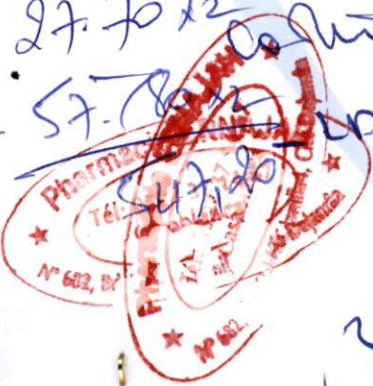

Handwritten signature and notes.

Dr. Abdesselam SEBTI
Cardiologue
134 Rue Attabari - Bd Ghandi
05 22 44 75 81
06 61 27 12 90
05 22 38 09 09

En cas d'urgence contacter : 06 61 27 12 90 Ou clinique CASA ANFA : 05 22 94 56 33

الدار البيضاء 134 Rue Attabari 4ème étage Bd Ghandi - Casablanca

الهاتف : 05 22 44 75 81 / 06 61 27 12 90 / 06 63 89 13 56

Email : centrecardiodrsebti@gmail.com



6 118001 100873

Cardensiel® 5 mg

Comprimés pelliculés sécables B/30

PPV: 58,10 DH

7862160239



6 118001 100873

Cardensiel® 5 mg

Comprimés pelliculés sécables B/30

PPV: 58,10 DH

7862160239

LOT : 020
PER : JUL 2024
PPV : 130 DH 00

LOT : 020
PER : JUL 2024
PPV : 130 DH 00

Cardiospirine 100 mg/30cps
Acide acétylsalicylique

P.P.V. : 27,70 DH

Bayer S.A.



6 118001 090280

Cardiospirine 100 mg/30cps
Acide acétylsalicylique

P.P.V. : 27,70 DH

Bayer S.A.



6 118001 090280

LOT : 221191
EXP : 09/2025
PPV : 57,80 DH

LOT : 221191
EXP : 09/2025
PPV : 57,80 DH

مركز تشخيص واستكشاف أمراض القلب والأوعية الدموية Centre de Consultation et d'Exploration Cardio Vasculaire

Dr. Abdesselam SEBTI
Cardiologue
Diplôme de la Faculté de Médecine
de Toulouse - France



الدكتور عبد السلام سبتي

LABORATOIRE SBATA
2212090034

Mr HACHINE Lahcen
05-01-1957

Dr A SEBTI

Casablanca, le 8 12 22

NOM ET PRENOM :

HACHINE Lahcen,

NFS

☐ Feritine

☐ VS

☐ CRP

☐ Transaminases

GGT

PH alcalines

☐ Ionogramme

☐ Urée

☐ Créatinine

☐ Clearance de la créatinine

☐ Glycémie

☐ Hba1c

☐ Acide urique

☐ Cholestérol T

☒ HDL

☒ LDL

☐ Triglycérides

☐ TSH

T3 libre

T4 libre

☐ Hépatite B

☐ Hépatite C

☐ Troponine

☐ Vitamine D

☐ PSA

☒ ECBU

☐ TP + INR

☐ NT Pro BNP

☐ ACE + AFP

☐ Albuminurie

Micro albuminurie 24 H

☐ HIV

☐ D Dimeres

Dr. Abdesselam SEBTI
Cardiologue
134 Rue Attabari - Bd Ghandi
05 22 44 75 81
06 61 27 12 90
05 22 39 09 09

En cas d'urgence contacter : 06 61 27 12 90 Ou clinique CASA ANFA : 05 22 94 56 33

الدار البيضاء 134 Rue Attabari 4^{ème} étage Bd Ghandi - Casablanca

الهاتف : 05 22 44 75 81 / 06 61 27 12 90 / 06 63 89 13 56

Email : centrecardiordrsebti@gmail.com

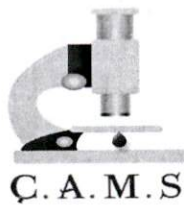

مركز التحليلات الطبية سباتة
CENTRE D'ANALYSES MEDICALES SBATA

Docteur Abdelwahab AL FATH
Médecin Biologiste

الدكتور عبد الوهاب الفتح
طبيب مخبري

642, شارع إدريس الحارثي - سباتة - البيضاء - 05 22 55 28 07 - 05 22 38 02 60
Patente N° : 33990016 - I.F. N° : 2860162 - CNSS N° : 6771986 - R.C. N° : 131577
E-mail : laboratoire.sbata@gmail.com

ICE : 000192003000084

FACTURE N° : 221209-0034

Mr Lahcen HACHINE
Prescription : Dr A SEBTI
Date de l'examen : 09/12/2022



Récapitulatif des analyses

CN	Analyse	Val	Clefs
	Chlore	B30	B
	Hémoglobine glycosylée A1c	B100	B
	Potassium	B30	B
	Sodium	B30	B
	PSA Total	B300	B
	TSH	B250	B
	Examen cyto bactériologique des urines	B130	B
	Calcium total	B30	B
	Créatinine	B30	B
	Cholestérol total	B30	B
	Glycémie à jeun	B30	B
	Cholestérol HDL	B50	B
	Protéines totales	B40	B
	Bicarbonates	B30	B
	Triglycérides	B50	B
	Urée	B30	B
	Numeration formule sanguine	B80	B
	Acide Urique	B30	B
	Clairance mesurée de la créatinine	B50	B
	TROPONINE	B149.99	B

Montant Facturé

1181.28Dhs

Arrêtée la présente facture à la somme de : mille cent quatre-vingt-un dirhams vingt-huit centimes





مركز التحاليل الطبية سيّاتة CENTRE D'ANALYSES MEDICALES SBATA

Docteur Abdelwahab AL FATH
Médecin Biologiste

الدكتور عبد الوهاب الفتح
طبيب مخبري

642 شارع إدريس الحارثي - سيّاتة - البيضاء - 05 22 55 28 07 - 05 22 38 02 60
Patente N° : 33990016 - I.F N° : 2860162 - CNSS N° : 6771986 - R.C. N° : 131577
E-mail : laboratoire.sbata@gmail.com

Dossier N° : 221209-0034

Mr Lahcen HACHINE

Né(e) le : 05/01/1957/ 65 ans

Prescription : Dr A SEBTI

Date de l'examen : 09/12/2022



HEMATOCYTOLOGIE

HEMOGRAMME

Résultat en fonction du sexe et de l'âge du patient

21/01/2020

Hématies	4.20	Millions/mm ³	(4.50-5.80)	4.00
HEMOGLOBINE	13.8	g/dl	(13.0-17.5)	13.0
Hématocrite	40.6	%	(40.0-54.0)	38.5
V.G.M	96.7	μ ³	(82.0-98.0)	96.3
T.G.M.H	32.9	pg	(27.0-32.0)	32.5
C.C.M.H	34.0	%	(32.0-36.0)	33.8
PLAQUETTES	301	Milliers/mm ³	(150-450)	591
LEUCOCYTES	9.30	Milliers/mm ³	(4.00-10.00)	6.29
Neutrophiles	62.4	%	(45.0-70.0)	58.0
	5.803	Milliers/mm ³	(1.800-8.000)	3.648
Lymphocytes	28.7	%	(20.0-40.0)	32.8
	2.669	Milliers/mm ³	(1.500-4.500)	2.063
Monocytes	8.3	%	(0.0-9.0)	8.4
	0.772	Milliers/mm ³	(0.000-0.800)	0.528
Eosinophiles	0.5	%	(0.0-4.0)	0.6
	0.047	Milliers/mm ³	(0.000-0.400)	0.038
Basophiles	0.1	%	(0.0-2.0)	0.2
	0.009	Milliers/mm ³	(0.000-0.200)	0.013

VALIDATION ELECTRONIQUE :

Dr Abdelwahab AL FATH

CENTRE D'ANALYSES MEDICALES SBATA
DR ALFATH ABDELWAHAB
MEDECIN BIOLOGISTE
642 BD DRISS MARTI C D CASI
2209 27 55 28 07/FAX:05 22 38 02 60

BIOCHIMIE SANGUINE**Hémoglobine glycosylée A1c**
(Tech : HPLC)

6.19 % / (4.40-6.20)

26/01/2016

6.00

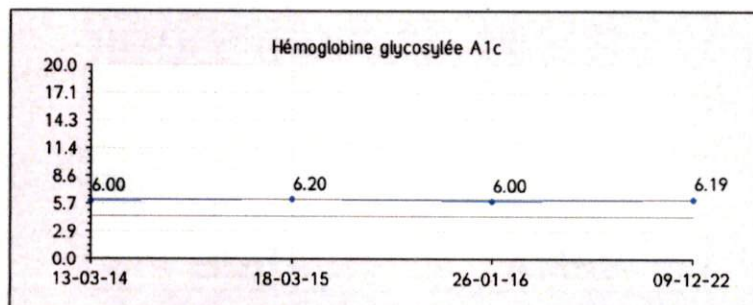
**Glycémie à jeun**

1.18 g/l (0.70-1.10)

6.56 mmol/l (3.89-6.12)

Urée

0.32 g/l (0.17-0.43)

5.33 mmol/l (2.83-7.17)

Créatinine (RC)

(Tech:Standard ID-MS)

13.1 mg/l (6.0-11.7)

115.3 µmol/l (52.8-103.0)

Acide Urique

50.7 mg/l (35.0-72.0)

301.7 µmol/l (208.3-428.4)

Protéines totales

79.0 g/l (66.0-83.0)

Normes interprétatives

Adultes : 66 - 83 g/l
 Enfants (1 mois - 18 ans) : 57 - 80 g/l
 Nouveau-nés (1 - 30 jours) : 41 - 63 g/l

Calcium total

94.2 mg/l (88.0-106.0)

2.36 mmol/l (2.20-2.65)

Bicarbonates

27.7 mmol/l (21.0-31.0)

27.7 mEq/l (21.0-31.0)

Sodium

(Potentiométrie)

138.1 mEq/l (135.0-145.0)

138.1 mmol/l (135.0-145.0)

Potassium

(Potentiométrie)

4.47 mEq/l (3.50-5.00)

4.47 mmol/l (3.50-5.00)

Chlore

(Potentiométrie)

104.2 mEq/l (95.0-108.0)

104.2 mmol/l (95.0-108.0)

Cholestérol total

2.16 g/l (1.30-2.00)

5.57 mmol/l (3.35-5.16)

15/04/2020

2.06

5.31

Valeurs cibles en fonction des Facteurs de Risques (FR)

VALIDATION ELECTRONIQUE :

Dr Abdelwahab AL FAITH

CENTRE D'ANALYSES MEDICALES SOATA
 DR ALFATH ABDELWAHAB
 MEDECIN BIOLOGISTE
 12 BD DRISS HARTI C D CASI
 20000 ALGER ALGERIE

<2.0 g/l : si ZERO FR
<1.90 g/l : si UN FR
<1.60 g/l : si DEUX FR
<1.30 g/l : si Antécédents de maladie coronaire

LDL-Cholestérol

1.43 g/l

Valeurs cibles en fonction des Facteurs de Risques (FR):

<1.60 g/l: si moins de UN FR
<1.30 g/l: si DEUX FR
<1.00 g/l: si Antécédents de maladie coronaire

15/04/2020

1.34

HDL-Cholestérol

0.39 g/l

(>0.40)

0.40

1.01 mmol/l

(>1.03)

1.03

Estimation du risque athérogène:

<0.40g/l: FR athérogène quelque soit le taux du LDL
>0.60 g/l: Taux protecteur

15/04/2020

non HDL-Cholestérol

1.77 g/l

4.57 mmol/l

Risque cardiovasculaire

- Faible (valeur souhaitable) : <1.30 g/l
- Limite-élevé : 1.39 - 1.59 g/l
- Elevé : 1.60 - 1.89 g/l
- Très élevé : > ou = 1.90 g/l

Rapport LDL/HDL

3.66

Indice d'athérogénicité:

Homme

Souhaitable : <3.55
Risque*2 : 3.55-6.25
Risque*3 : >6.25

Femme

Souhaitable : <3.22
Risque*2 : 3.22-5.03
Risque*3 : >5.03

Rapport Cholestérol total/HDL

5.54

Indice d'athérogénicité:

Homme

Souhaitable : <4.97
Risque*2 : 4.97-9.5
Risque*3 : >9.5

Femme

Souhaitable : <4.44
Risque*2 : 4.44-7
Risque*3 : >7

Triglycérides

1.72 g/l

(<1.50)

1.61

1.97 mmol/l

(<1.71)

1.84

Normes interprétatives

Normal: <1.5
Critique: 1.50-1.99
Elevé : 2.00-4.99
Très élevé: >5.00

15/04/2020

Prélèvement réussi sans garrot

VALIDATION ELECTRONIQUE :

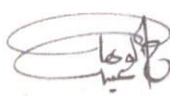

Dr Abdelwahab AL FATH

CENTRE D'ANALYSES MEDICALES SOUHA
DR ALFATH ABDELWAHAB
MEDECIN BIOLOGISTE
142 BO DRISS HARTI C.B. CASI
2100 30 30 07, TARIK 22 30 32 40

DEBIT DE FILTRATION GLOMERULAIRE DE LA CREATININE**CLAIRANCE -URINES DE 24H****60.50** ml/min

(>80.00)

Normes interprétatives

80 à 120 ml/mn : Valeurs normales
 60 à 80 ml/mn : Insuffisance rénale légère
 30 à 60 ml/mn : Insuffisance rénale modérée
 <30 ml/mn : Insuffisance rénale sévère
 <15 ml/mn : Insuffisance rénale terminale

Créatinine sanguine (RC)

13.1 mg/l

Créatinine urinaire

2 548.6 mg/l

Diurèse

497 ml/24h

(sous réserve d'un bon recueil)

Taille

170.5 cm

(Renseignement fourni)

Poids

78.2 kg

(Renseignement fourni)

Surface corporelle

1.92 m²

Résultat sous réserve d'un bon recueil des urines+++

Une perte des urines au moment de la collecte entraîne une sous estimation de la fonction rénale proportionnelle à la quantité perdue
 Restons à votre disposition si un contrôle s'avère nécessaire

BILAN ENDOCRINIEN**TSH us**3.037 μ UI/mL

(0.380-5.330)

26/01/2016

2.890

(Tech: Chimiluminescence/Access 2)

Normes interprétatives

Hyperthyroïdie : <0.150
 Euthyroïdie : 0.380 à 5.330
 Hypothyroïdie : >7.000
Femme enceinte
 1er trimestre : 0.05 - 3.70
 2ème trimestre : 0.31 - 4.35
 3ème trimestre : 0.41 - 5.18

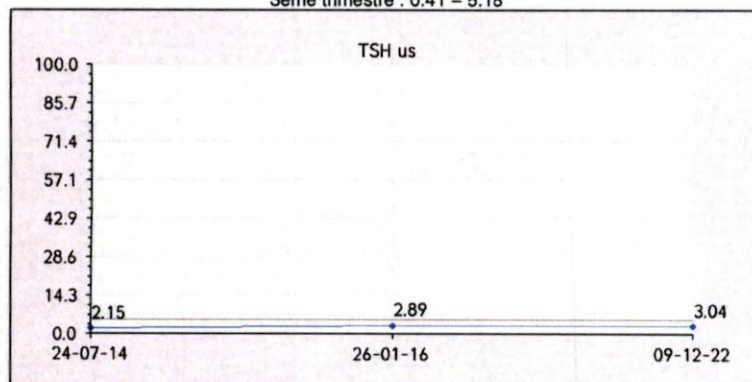
Limite inférieure de détection de la TSH ULTRA SENSIBLE-TROISIEME GENERATION:0.005 μ UI/mL

VALIDATION ELECTRONIQUE

Dr Abdelwahab AL FATH

CENTRE D'ANALYSES MEDICALES SDATA
 DR ALFATH ABDELWAHAB
 MEDECIN BIOLOGISTE
 22 BD DRISS HARTI C D CASA
 20070 FAKHOUSSA
 TEL: 02 20 07 44 00 FAX: 02 20 02 44

MARQUEURS**TROPONINE(UltraSensible)**

(Tech : Chimiluminescence/Access 2)

27.50 pg/mL

(<19.80)

PSA total

(Tech : Chimiluminescence/Access 2)

2.39 ng/mL

(<4.00)

16/03/2022

3.19

limite inférieure de detection (sensibilité) : 0.008 ng/ml

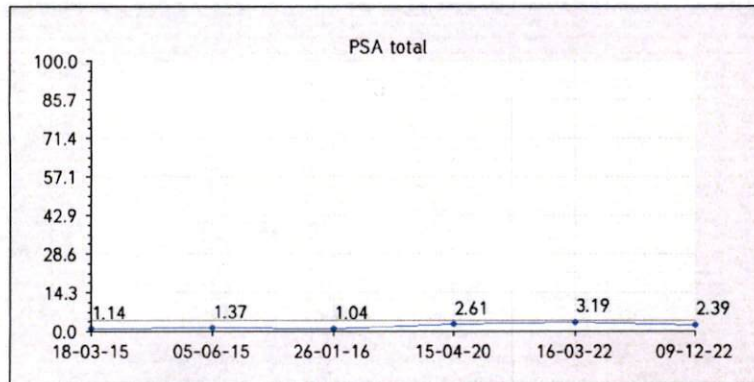
**BACTERIOLOGIE****EXAMEN CYTOBACTERIOLOGIQUE DES URINES****EXAMEN MACROSCOPIQUE**

Aspect :

Clair

Culot

Minime

EXAMEN MICROSCOPIQUE

Leucocytes /mm3

2

(<10)

2

Hématies /mm3

7

(<10)

1

Cellules épithéliales :

Rares

Germes

Absence

Levures

Absence

Trichomonas

Absence

Cylindres :

Absence

cristaux:

Absence

16/03/2022

VALIDATION ELECTRONIQUE :

Dr Abdelwahab AL FATH

CENTRE D'ANALYSES MEDICALES SOUHA
 DR ALFATH ABDELWAHAB
 MEDICIN BIOLOGISTE
 102 BO DRISS HARTI C D CASA
 1305 23 38 07/FAV/05 22 38 02 69

CULTURE

C.L.E.D
(Milieu polyvalent)

Stérile

E.M.B
(Milieu sélectif des BGN)

Stérile

CONCLUSION

Absence de signes biologiques d'infection urinaire

COMMENTAIRE

Normes interprétatives des résultats du dénombrement des germes et des leucocytes urinaires :

- Leucocytes environ 0/mm³ /Bactéries < 10 p5 UFC/ml :
 - * Pas d'infection
- Leucocytes environ 0/mm³ /Bactéries >10 p5 UFC/ml :
 - * Colonisation bactérienne
 - * Infection urinaire
 - * Contamination
- Leucocytes > 10/mm³ /Bactéries > 10 p5 UFC/ml :
 - * Infection urinaire
- Leucocytes >10/mm³ /Bactéries <10 p5 UFC/ml:
 - * Infection urinaire traitée
 - * Tuberculose rénale
- * Bactéries diluées: infection génitale/diurèse abondante
- * Bactéries non multipliées: PH urinaire bas/recueil <4 heures
- * Bactéries à multiplication lente
- * Bactéries en amas=bacilles pyocyanique

NB:

-C.L.E.D:Cystine Lactose Electrolyt Déficient.

-E.M.B :Eosine Bleu de Méthylène.

(RC) : Résultat contrôlé sur le même prélèvement

Compte-rendu complet remplace le rapport partiel du

09/12/2022

VALIDATION ELECTRONIQUE :



Dr Abdelwahab AL FATH

CENTRE D'ANALYSES MEDICALES SDATA
DR ALFATH ABDELWAHAB
MEDECIN BIOLOGISTE
42 BD DRISS MARTI C D CASA
TEL: 05 23 55 26 07 / FAX: 05 23 55 26 07

ECG.

Cabinet De Consultation Et D'exploration Cardio Vascular Dr SEBTI Abdesselam

NOM:HACHIN ID : Genre : Age :0 DOB :08-12-2022 Date of Test :08-12-2022 12:16
Case #: Investigation #: Médecin Référent:Dr SEBTI Abdesselam

10mm/mV 25mm/s

Filtre Principal:On Filtre ADS:On

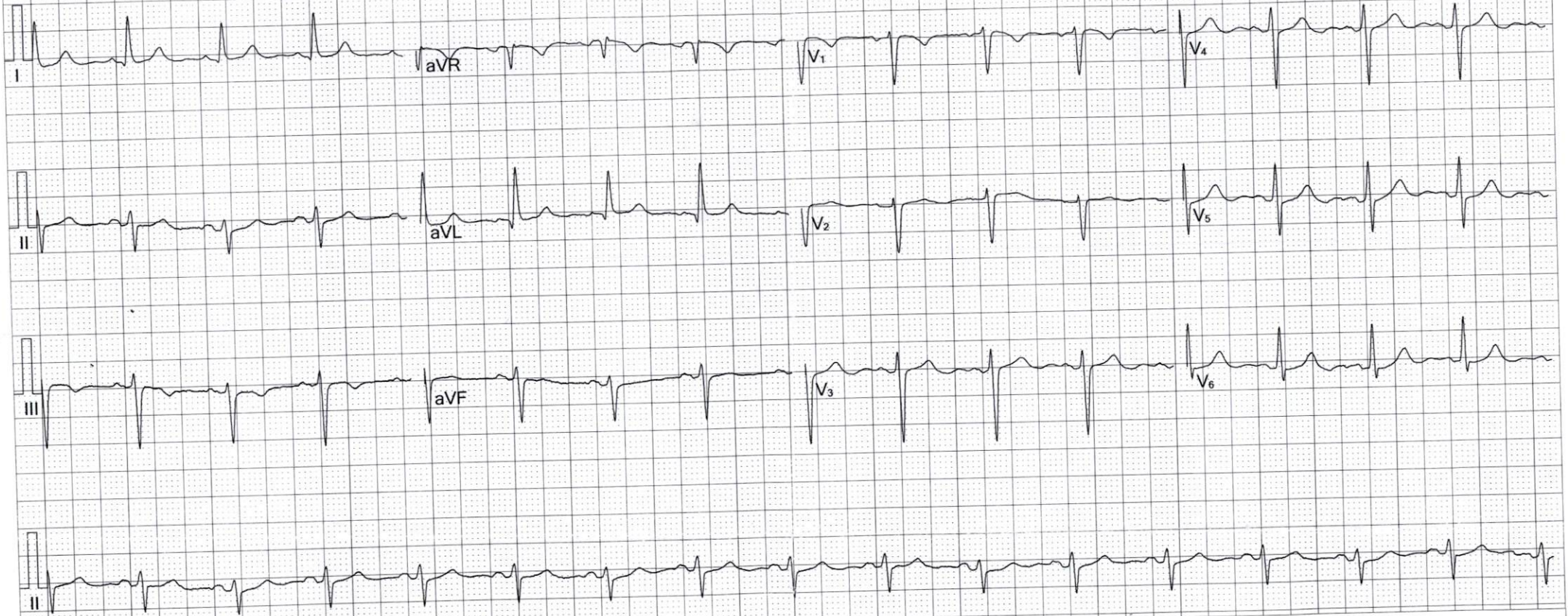

Fréquence :	1000 Hz	Intervalle QT :	359 ms
Durée Echantillon :	14 s	Intervalle QTc :	435 ms
FC :	88 bpm	Axe P :	63.4°
Durée P :	83 ms	Axe QRS :	-38.4°
Durée QRS :	85 ms	Axe T :	3.3°
Durée T :	244 ms	RV5/SV1:	0.65/0.78mV
PQ Interval :	129 ms	RV5+SV1:	1.43mV

Suggestion :

Signature Médecin:

عيادة تشخيص واستكشاف لأمراض القلب والشرائين

Cabinet de Consultation et d'Exploration Cardio Vasculaire

Dr. Abdesselam SEBTI

Cardiologue

Diplôme de la Faculté de Médecine
de Toulouse - France



الدكتور عبد السلام السبتي

اختصاصي في أمراض القلب
خريج كلية الطب بتولوز - فرنسا

Patiente Mr HACHINE LAHCEN

Examens

CONSULTATION + ELECTROCARDIOGRAMME

.....300 DH
ECHODOPPLER CARDIAQUE

..... 1000 DH

TOTAL

1300 DH

Arrêter la facture à la somme de mille trois cent dirhams

Dr. Abdesselam SEBTI
Cardiologue
134 Rue Attabari - Bd Ghandi
05 22 44 75 81
06 61 27 12 90
05 22 39 09 09

E-mail : drsebti@hotmail.com

33، زنقة اليمن - شارع 11 يناير - الدار البيضاء - الهاتف : ع : 05 22 44 75 81 / 05 22 31 57 70

33, Rue du Yamen (ex. Soldat Jouvencel) - Bd. 11 Janvier - Casablanca - Tél. : C. : 05 22 44 75 81/05 22 31 57 70

عيادة تشخيص واستكشاف لأمراض القلب والشرائين

Cabinet de Consultation et d'Exploration Cardio Vasculaire

Dr. Abdesselam SEBTI

Cardiologue

Diplôme de la Faculté de Médecine
de Toulouse - France

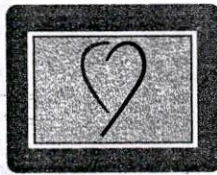

الدكتور عبد السلام السبتي

اختصاصي في أمراض القلب
خريج كلية الطب بتولوز - فرنسا

NOM : HACHINE

PRENOM : LAHCEN

DATE : 08/12/2022

Examen pratiqué sur Echographe HITACHI ARIETA 850

COMPTE RENDU D'ECHOGRAPHIE DOPPLER CARDIAQUE COULEUR

A L'ECHOGRAPHIE :

Le ventricule gauche : légère hypertrophie concentrique et prédominant sur le septum inter-ventriculaire .

Epaisseur pariétale à la limite supérieure de la normale .

Les cavités ventriculaires droites ne sont pas dilatées .

DTD : 47 mm / DTS : 30 mm / FR : 37 % .

FE par méthode SIMPSON : 67%

Ep.P .Ant : 12mm / Ep.P Post : 12 mm / VD : 32 mm .

O.G : 34 mm / Aorte : 29 mm .

Les valves mitrales sont souples et d'ouverture normale , l'appareil sous valvulaire n'est pas remanié .

Les sigmoïdes aortiques sont souples , et leur ouverture est normale .

OG de taille normale . Aorte de taille normale . Rapport OG/AO : 1,16 .

Pas d'épanchement péricardique .

Pas de thrombus intracavitaire .

Pas d'anomalie actuellement visible .

AU DOPPLER COULEUR :

FLUX MITRAL

E = 41,0 cm/s

A = 91,9 cm/s

E/A = 0,45

VMT Dec = 148 cm/sec

Pression de remplissage du VG normale

Il existe une onde A>E .

Absence de gradient trans valvulaire significatif

Il existe une petite IT qui permet de calculer la PAPs à $5 + 10 = 15$ mmHg .

CONCLUSION :

Echographie Doppler Cardiaque Couleur montre une légère hypertrophie Concentrique sur le septum interventriculaire avec une fonction systolique conservée

E-mail : drsebti@hotmail.com

33, Rue du Yamen (ex. Soldat Jouvencel) - Bd. 11 Janvier - Casablanca - Tél. : C. : 05 22 44 75 81 / 05 22 31 57 70 : ع : 05 22 44 75 81 / 05 22 31 57 70

33, Rue du Yamen (ex. Soldat Jouvencel) - Bd. 11 Janvier - Casablanca - Tél. : C. : 05 22 44 75 81 / 05 22 31 57 70

