

RECOMMANDATION A LIRE POUR ACTIVER LES REMBOURSEMENTS EVITER LES REJETS

Conditions générales :

- Le cadre réservé à l'adhérent doit être dûment renseigné.
- Le cadre réservé au médecin doit être renseigné par le praticien lui-même notamment la nature de la maladie.
- La validité de la feuille de soins est limitée à 3 mois à compter de la première consultation.
- L'entente préalable est exigée pour toute hospitalisation médicale, chirurgicale, soins dentaires spéciaux, extractions multiples, parodontie orthodontie, prothèses dentaires, prothèses auditives ou orthopédiques ainsi que pour tous les actes effectués en série.
- En cas d'accident, une déclaration précisant les causes et circonstances de l'accident est à joindre à la feuille de soins.

Pharmacie :

- Les vignettes des médicaments doivent être obligatoirement jointes aux ordonnances.
- Pour les médicaments sans vignettes une facture de la pharmacie doit être jointe.

Radiologie et Biologie :

- La facture ainsi qu'une copie des résultats des analyses ou du compte rendu (sous pli confidentiel) doivent être jointes à l'ordonnance médicale pour toute demande de remboursement.
- Un pli confidentiel du médecin prescripteur des analyses ou radios peut être demandé par le médecin conseil de la mutuelle.

Optique :

- L'ordonnance du médecin prescripteur et la facture de l'opticien sont à joindre à la feuille de soins.

Rééducation :

- L'entente préalable renseignée par le médecin prescripteur est exigée avant le début des séances de rééducations.
- Pour le remboursement, la facture et le calendrier des séances effectuées sont à joindre à la feuille de soins.

Dentaire :

- En cas de prothèses ou de traitement canaux, l'accord préalable renseigné sur la feuille de soins est obligatoire avant le début de traitement.
- La facture doit être jointe à la feuille de soins pour toute demande de remboursement.
- La radio-après soins est obligatoire en cas de prothèses ou de traitement canaux.

Maladie et Affection Longue Durée ALD et ALC :

- La déclaration de maladie chronique doit être renseignée par le médecin prescripteur et renouvelée tous les 6 mois.

Adresses Mails utiles

- Reclamation : contact@mupras.com
- Prise en charge : pec@mupras.com
- Adhésion et changement de statut : adhesion@mupras.com

La MUPRAS garantit le respect de la loi n° 09-08 relative à la protection des personnes physiques à l'égard du traitement des données à caractère personnel.

MUPRAS : Centre Allal Ben Abdellah - 6ème Etage Angle Rue Mohamed Fakir et Rue Allal Ben Abdellah - Quartier de l'Horloge Casablanca 20000 - Tél. : 05 22 20 45 45 (LG) - Fax : 05 22 22 78 18 - www.mupras.com



MUPRAS
Mutuelle de Prévoyance
& d'Actions Sociales
de Royal Air Maroc

Déclaration de Maladie

M22- 0024618

☐ Maladie ☐ Dentaire ☐ Optique ☐ Autres

Cadre réservé à l'adhérent (e)

Matricule : 00583 Société : 14.4.65

☐ Actif ☐ Pensionné(e) ☐ Autre :

Nom & Prénom : AHINE Abdellah

Date de naissance : 01.01.1940

Adresse : HAY MLY Abdellah Rue 132 N° 52 AINCHOK CAS

Tél. : 0605000588 Total des frais engagés : Dhs

Cadre réservé au Médecin

Cachet du médecin :

Date de consultation : 02 DEC 2022

Nom et prénom du malade : F. H. F. Age : 1947

Lien de parenté : ☐ Lui-même ☐ Conjoint ☐ Enfant

Nature de la maladie : Hm

Affection longue durée ou chronique : ☐ ALD ☐ ALC Pathologie :

En cas d'accident préciser les causes et circonstances :

Dans le cas où la maladie aurait un caractère confidentiel, communiquer les renseignements sous pli confidentiel à l'attention du médecin conseil de la Mutuelle.

J'atteste sur l'honneur l'exactitude des renseignements portés sur la présente déclaration. Je déclare avoir pris connaissance de la clause relative à la protection des données personnelles.

Fait à : Le : / /

Signature de l'adhérent(e) :

RADIOLAIRES

Le praticien est prié de préciser la nature des soins en indiquant la nature des soins.

Important :

Veuillez joindre les radiographies en cas de prothèse de traitement canalaires, ainsi que le bilan de l'ODF.

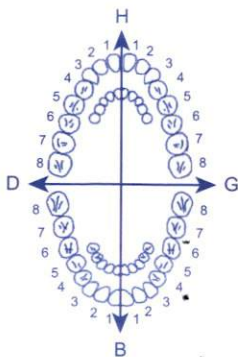
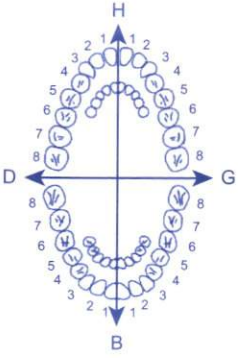
SOINS DENTAIRES	Dents Traitées	Nature des Soins	Coefficient	
				<div style="display: flex; justify-content: space-between;"> <div>COEFFICIENT DES TRAVAUX</div> <div><input style="width: 100px; height: 30px;" type="text"/></div> </div> <div style="display: flex; justify-content: space-between;"> <div>MONTANTS DES SOINS</div> <div><input style="width: 100px; height: 30px;" type="text"/></div> </div> <div style="display: flex; justify-content: space-between;"> <div>DEBUT D'EXECUTION</div> <div><input style="width: 100px; height: 30px;" type="text"/></div> </div> <div style="display: flex; justify-content: space-between;"> <div>FIN D'EXECUTION</div> <div><input style="width: 100px; height: 30px;" type="text"/></div> </div>
O.D.F. PROTHESES DENTAIRES	DETERMINATION DU COEFFICIENT MASTICATOIRE			
	<div style="display: flex; justify-content: space-around; align-items: center;"> <div style="text-align: center;"> H 25533412 00000000 D </div> <div style="text-align: center;"> 21433552 00000000 G </div> </div> <div style="display: flex; justify-content: space-around; align-items: center;"> <div style="text-align: center;"> 00000000 35533411 B </div> <div style="text-align: center;"> 00000000 11433553 B </div> </div>			<div style="display: flex; justify-content: space-between;"> <div>COEFFICIENT DES TRAVAUX</div> <div><input style="width: 100px; height: 30px;" type="text"/></div> </div> <div style="display: flex; justify-content: space-between;"> <div>MONTANTS DES SOINS</div> <div><input style="width: 100px; height: 30px;" type="text"/></div> </div> <div style="display: flex; justify-content: space-between;"> <div>DATE DU DEVIS</div> <div><input style="width: 100px; height: 30px;" type="text"/></div> </div> <div style="display: flex; justify-content: space-between;"> <div>DATE DE L'EXECUTION</div> <div><input style="width: 100px; height: 30px;" type="text"/></div> </div>
	[Création, remont, adjonction] Fonctionnel, Thérapeutique, nécessaire à la profession			

VISA ET CACHET DU PRATICIEN ATTESTANT LE DEVIS

VISA ET CACHET DU PRATICIEN ATTESTANT L'EXECUTION

Docteur **BENCHEKROUN DRISS**
DE LA FACULTÉ DE MÉDECINE DE TOULOUSE
CARDIOLOGUE
DIPLOME D'ÉTUDES SPÉCIALES
DE CARDIOLOGIE
Maladies du Cœur et des Vaisseaux
SUR RENDEZ-VOUS



الدكتور بن شقرون ادريس
خريج كلية الطب بتولوز
اختصاصي في أمراض القلب
والشرايين
بالميعاد



Casablanca, le 02 DEC. 2022 في الدار البيضاء

Dr. Fatma

294, 10 x 3

- Coveram (10/10)

1 qd le matin

50, 7 x 23

- Cardeneb (25)

1 qd

99, 10 x 3



LD Nov 20

1 qd

soir

3 soirs



Hyperium (1mg)

1 qd soir

113, 5 x 23



Lanlex

1/2 qd

matin

34, 6 x 3



Tenoret 15

1 qd

2 ben

(1 ble)

24, 70

Dr. BENCHEKROUN DRISS
Cardiologue
RÉS. BEN OMAR - RUE IBN NAFISS - IMMEUBLE «B» - MÂARIF - CASABLANCA
Tél. : 05.22.23.22.67 - FAX : 05.22.23.22.67 - URGENCE : 06.61.14.46.25
Email : benchekekroundriss@hotmail.com

إقامة بن عمر - زنقة بن النفيس عمارة ب - المعاريف - الدار البيضاء

RÉSIDENTIE BEN OMAR - RUE IBN NAFISS - IMMEUBLE «B» - MÂARIF - CASABLANCA
TÉL. : 05.22.25.06.06 / 05.22.23.22.67 - FAX : 05.22.23.22.67 - URGENCE : 06.61.14.46.25
Email : benchekekroundriss@hotmail.com

1600, 10

6 118001 100859
Cardensiel® 2,5 mg
Comprimés pelliculés sécables B/30
PPV: 50,70 DHS

LOT : 221198
EXP : 09/2025
PPV : 99,00DH

LOT : 22E010
PER: 04 2026
LASILIX 40MG
20CP SEC
P.P.V : 34DH60

LOT : 221198
/2025
.00DH

→ 99,00

→ 294,00

LOT : 22E010
PER: 04 2026
LASILIX 40MG
20CP SEC
P.P.V : 34DH60

1010033
14010033
6 118001 130023
HYPERIUM 1 mg · O
Boîte de 30 comprimés
PPV : 113,50 DH
Servier Maroc - Casablanca

→ 294,00

14010033
6 118001 130023
HYPERIUM 1 mg · O
Boîte de 30 comprimés
PPV : 113,50 DH

→ 294,00

6 118001 100859
Cardensiel® 2,5 mg
Comprimés pelliculés sécables B/30
PPV: 50,70 DHS

6 118001 100859
Cardensiel® 2,5 mg
Comprimés pelliculés sécables B/30
PPV: 50,70 DHS

→ 24,70

140
6 118001 130023
HYPERIUM 1 mg · O
Boîte de 30 comprimés
PPV : 113,50 DH
Servier Maroc - Casablanca

LOT : 221198
EXP : 09/2025
PPV : 99,00DH

Docteur **BENCHEKROUN** **DRISS**

DE LA FACULTÉ DE MEDECINE DE TOULOUSE

CARDIOLOGUE

DIPLOME D'ETUDES SPÉCIALES
DE CARDIOLOGIE

Maladies du Cœur et des Vaisseaux

SUR RENDEZ-VOUS



الدكتور بن شقرون ادريس

خريج كلية الطب بتولوز

اختصاصي في أمراض القلب

والشرايين

بالمعياد

Casablanca, le 02 DEC. 2022 في الدار البيضاء

SANG

Lignées sanguines

☒ NES
☒ Plaquettes

Lipides

☒ Cholestérol Total
☒ Cholestérol HDL/LDL
☒ Triglycérides

Diabétologie

☒ Glycémie

Ionogramme

☒ Créatinine
☐ Clearance créatinine

Hépatologie

☒ Transaminases
☐ Gama GT

Enzymologie
Cardiaque

☒ Troponine **VS**
☐ CPK
☐ CPK Mb

Hémostase
Coagulation

☐ TP + INR
☐ TCA

Thyroïde

☐ TSH
☐ T4

Autres

☐ PSA

URINES

☐ Micro albuminurie/24
☐ Protéinurie/24
☐ E.C.B.U

☒ Vs
☐ CRP

☐ HbA1c

☒ Acide Urique
☒ Iono complet

☐ Ag HBs
☐ Ac anti HVC

☐ BNP
☐ D-Dimètres
☐ LDH

☐ A.T. III.....

FTAILI
Fatma

0000

LABORATOIRE EL KHALIL

Mme FTAILI EP AMINE Fatn

Né(e) le : 01-01-1949 F



2212060006

A coller sur l'ordonnance

Dr BENCHEKROUN DRISS
Cardiologue

RÉS. BEN OMAR - RUE IBN NAFISS - IMMEUBLE «B» - MAAIRIF - CASABLANCA
Tél : 05.22.25.06.06 / 05.22.23.22.67 - FAX : 05.22.23.22.67 - URGENCE : 06.61.14.46.25
INPE N° : 091021618

إقامة بن عمر - زنقة بن النفيس عمارة ب - المعاريف - الدار البيضاء

RÉSIDENCE BEN OMAR - RUE IBN NAFISS - IMMEUBLE «B» - MAAIRIF - CASABLANCA

TÉL. : 05.22.25.06.06 / 05.22.23.22.67 - FAX : 05.22.23.22.67 - URGENCE : 06.61.14.46.25

Email : benchekekroundriss@hotmail.com



مختبر الخليل للتحليلات الطبية و البيولوجية

LABORATOIRE EL KHALIL D'Analyses Médicales et Biologiques

Biochimie - Bactériologie - Hématologie - Immunologie - Hormonologie - Oncologie - Parasitologie - Mycologie - Virologie - Spermologie

Dr. Hoda OUALI ALAMI

Médecin Biologiste
Diplômée de la Faculté de Médecine de Rabat

د. هدى الوالي العلمي

INPE :



093061166

FACTURE N° : 2212060006

Casablanca le 06-12-2022

Mme Fatna FTAILI EP AMINE

Demande N° 2212060006

Analyses :

Récapitulatif des analyses

CN	Analyse	Val	Clefs
0100	Acide urique	B30	B
0104	Calcium	B30	B
0105	Chlore	B30	B
0106	Cholestérol total	B30	B
0108	Cholestérol H D L	B50	B
0109	Cholestérol L D L	B50	B
0111	Créatinine	B30	B
0118	Glycémie	B30	B
0130	Protéines	B30	B
0131	Potassium	B30	B
0132	Réserve alcaline	B40	B
0133	Sodium	B30	B
0134	Triglycérides	B60	B
0135	Urée	B30	B
0146	Transaminases O (TGO)	B50	B
0147	Transaminases P (TGP)	B50	B
0216	Numération formule	B80	B
0223	VS	B30	B
	Troponine I (High Sensitive)	B250	B

Total des B : 960

Total des E : 0.00

TOTAL DOSSIER : 1149.99DH

Arrêtée la présente facture à la somme de : mille cent quarante-neuf dirhams
quatre-vingt-dix-neuf centimes

LABORATOIRE EL KHALIL
Dr. Hoda OUALI ALAMI
MEDECIN BIOLOGISTE
252, Bd El Khalil, Hay
My Abdellah Ain Chok - NC
Tél : 05 22 52 62 52 - 05 22 21 10 90
Fax : 05 22 52 62 52

252, Bd. EL KHALIL , Hay My Abdellah, Ain Chok, Casablanca- Tél : 0522526252 / FAX:
0522211090

E-Mail : labo.elkhalil@gmail.com - Patente N : 34046060 - I.F.N : 15214903 - CNSS : 4204096

ICE : 001603906000091



CABINET DE CARDIOLOGIE

Dr Driss BENCHEKROUN

Diplômé de la Faculté de Médecine de Toulouse

Casablanca, le 09/12/2022

Mme FTAILI Fatna

NOTE D'HONORAIRE

- Echo-doppler cardiaque 1.000.00 DH

Arrêtée la présente facture à la somme de :

MILLE DIRHAMS

Dr. D. BENCHEKROUN

Résidence BENOMAR, Immeuble " B " Rue Ibn Nafis Maarouf - Casablanca
Tel 05.22. 25.06.06/ 05.22.23.22.67 Patente :35701077 IF : 4070315 ICE: 001678806000047

Dr. BENCHEKROUN DRISS
Cardiologue
RUE IBN NAFIS MAAROUF - CASABLANCA - Tél : 05.22.23.22.67 / 05.22.25.06.06
N° de téléphone : 091021618

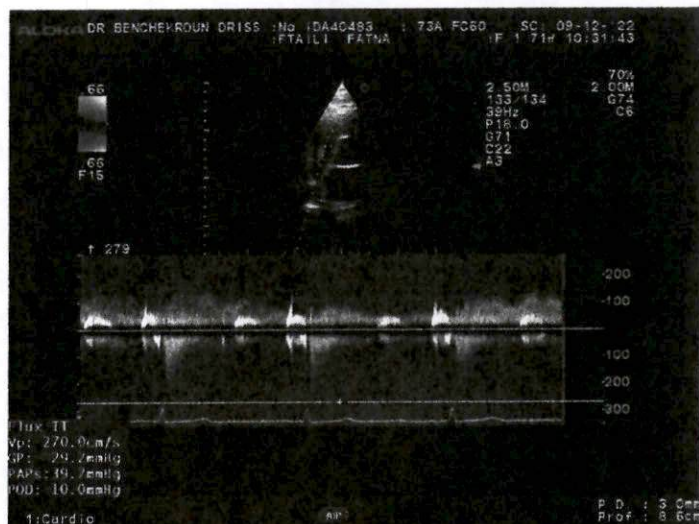
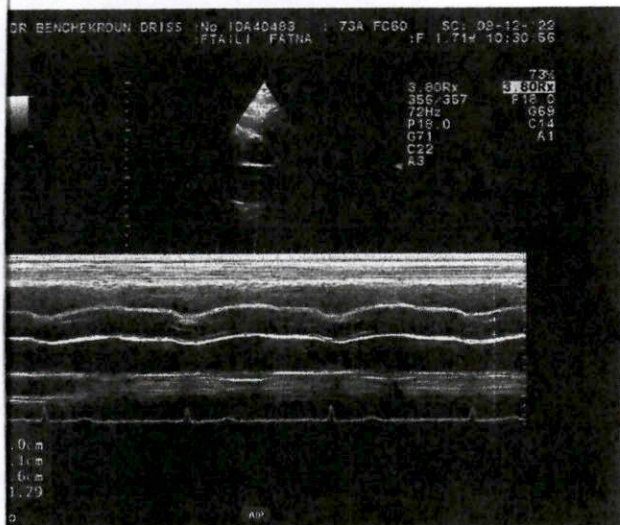
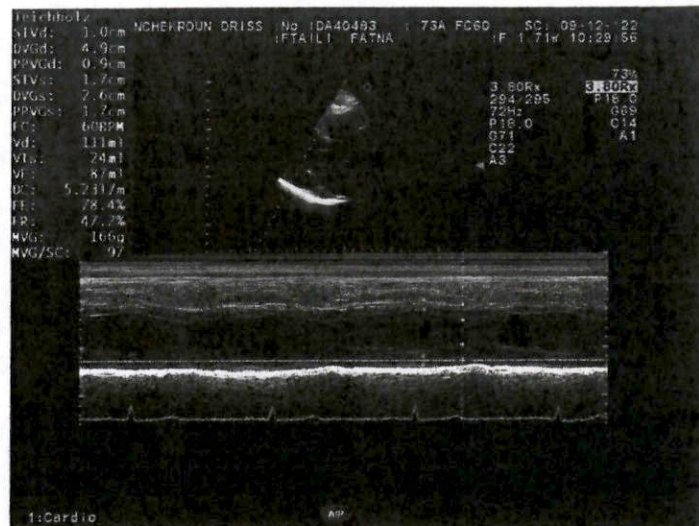
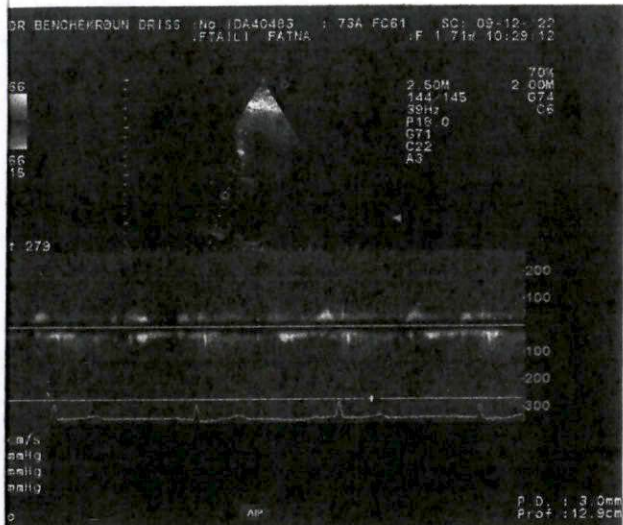



Date du prélèvement : 06-12-2022

Code patient : 1809060015

Né(e) le : 01-01-1949 (73 ans)



Mme Fatna FTAILI EP AMINE

Dossier N° : 2212060006

Prescripteur : Dr DRISS BENCHEKROUN

HEMATOLOGIE

HEMOGRAMME (Automate : HORIBA Medical ABX PENTRA 80 XL)

(Les valeurs de référence sont en fonction de l'âge, du sexe, de l'état physiologique du patient, une éventuelle grossesse...)

15-07-2021

Hématies :	4,25 Millions/mm ³	(3,85-5,20)	4,00
Hémoglobine :	12,4 g/dL	(11,8-15,8)	12,2
Hématocrite :	37,3 %	(35,0-45,5)	36,8
VGM :	88 fL	(80-101)	92
TCMH :	29 pg	(27-34)	31
CCMH :	33,2 g/dL	(28,0-36,0)	33,2
Leucocytes :	7 870 /mm ³	(3 600-10 500)	8 850
Polynucléaires Neutrophiles :	52 %		56
Soit:	4 092 /mm ³	(2 000-7 500)	4 956
Lymphocytes :	33 %		30
Soit:	2 597 /mm ³	(1 000-5 000)	2 655
Monocytes :	9 %		8
Soit:	708 /mm ³	(<1 100)	708
Polynucléaires Eosinophiles :	5 %		5
Soit:	394 /mm ³	(0-600)	443
Polynucléaires Basophiles :	1 %		1
Soit:	79 /mm ³	(0-150)	89
Plaquettes :	335 000 /mm ³	(150 000-450 000)	353 000
VMP	9,2 µm ³	(6,0-11,0)	9,6

Commentaire :

Hémogramme normal.

LABORATOIRE EL KHALIL
Dr. Hoda OUALI ALAMI
MEDECIN BIOLOGISTE
252, Bd Elkhail, Hay
My Abdellah Ain Chock - nc
Fix : 05 22 52 62 52 - 05 22 21 10 90



مختبر الخليل للتحليلات الطبية و البيولوجية

LABORATOIRE EL KHALIL D'Analyses Médicales et Biologiques

Biochimie - Bactériologie - Hématologie - Immunologie - Hormonologie - Oncologie - Parasitologie - Mycologie - Virologie - Spermologie

Dr. Hoda OUALI ALAMI

Médecin Biologiste

Diplômée de la Faculté de Médecine de Rabat

د. هدى الوالي العلمي

Date du prélèvement : 06-12-2022 – 2212060006 – Mme Fatna FTAILI EP AMINE

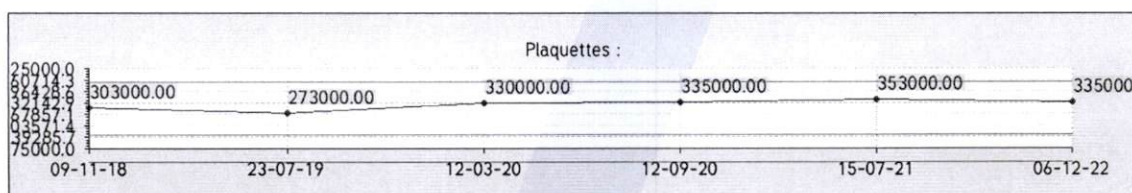
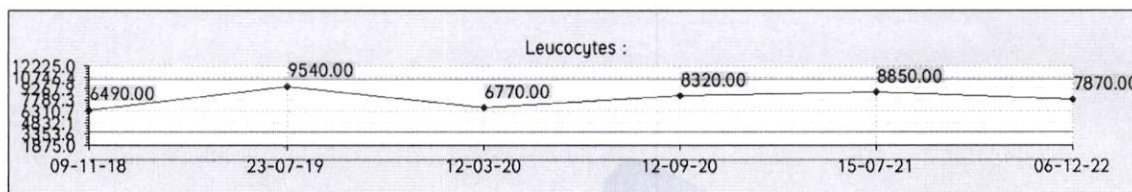
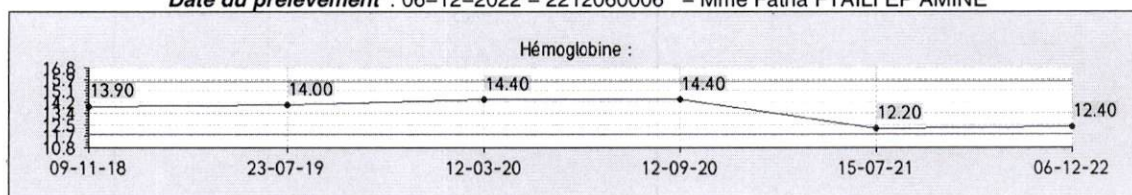

VITESSE DE SEDIMENTATION (Méthode de Westergreen)

VS 1ère heure

45 mm

12-09-2020

42

VS 2ème heure

91 mm

85

Age du patient(e)

73 ans

71

Valeur de référence VS 1ère heure: Homme ($VS < \text{âge}/2$), Femme [$VS < (\text{âge}+10)/2$]

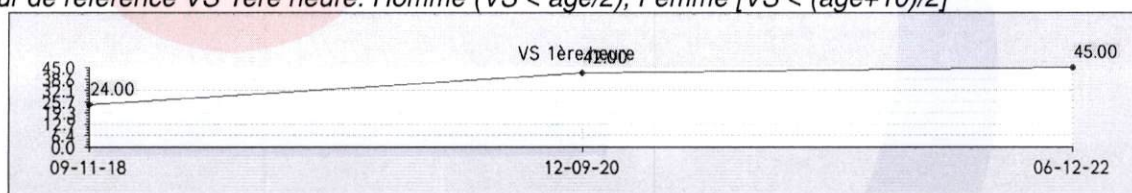

BIOCHIMIE SANGUINE

Sodium (Na)

137 mmol/L

(135-145)

24-08-2022

137

(Electrode sélective d'ions – AU480 BECKMAN)

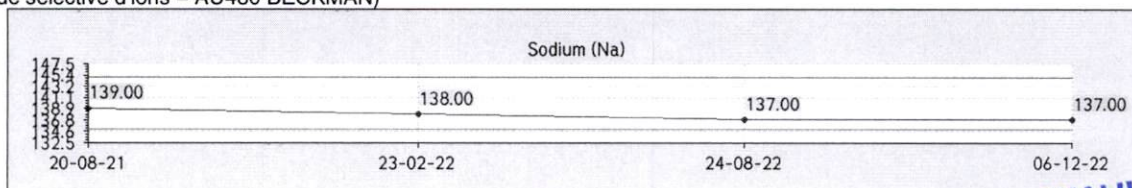

LABORATOIRE EL KHALIL
Dr. Hoda OUALI ALAMI
MEDECIN BIOLOGISTE
252, Bd Moulay Abdallah, Hay
My Abdellah Ain Chock - NC
Prélèvement à domicile sur Rendez-vous

Prélèvement à domicile sur Rendez-vous

Fix : 05 22 52 62 52 - 05 22 21 10 90

Page 2 / 6



مختبر الخليل للتحليلات الطبية و البيولوجية

LABORATOIRE EL KHALIL D'Analyses Médicales et Biologiques

Biochimie - Bactériologie - Hématologie - Immunologie - Hormonologie - Oncologie - Parasitologie - Mycologie - Virologie - Spermiologie

Dr. Hoda OUALI ALAMI

Médecin Biologiste
Diplômée de la Faculté de Médecine de Rabat

د. هدى الوالي العلمي

Date du prélèvement : 06-12-2022 - 2212060006 - Mme Fatna FTAILI EP AMINE

02-09-2022

Potassium (K)

(Electrode sélective d'ions - AU480 BECKMAN)

4,80 mmol/L

(3,50-5,10)

4,10

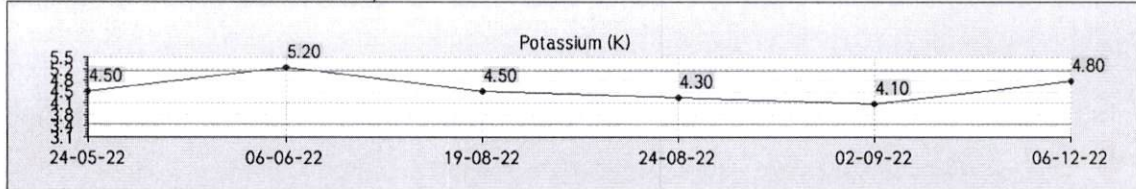

Chlore (Cl)

(Electrode sélective d'ions - AU 480 BECKMAN)

105 mmol/L

(95-110)

Bicarbonates (Réserve Alcaline)

(Dosage enzymatique - AU 480 BECKMAN)

25 mmol/L

(23-31)

Protéines totales

(Dosage colorimétrique-AU 480 BECKMAN)

67 g/L

(60-83)

04-08-2022

Calcium

(Arsenazo III - AU 480 BECKMAN)

92 mg/L

(88-105)

90

2,30 mmol/L (2,20-2,63)

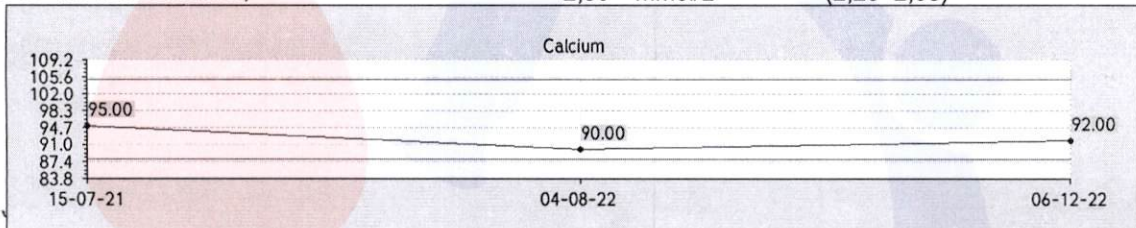

02-09-2022

Urée

(Dosage enzymatique - AU 480 BECKMAN)

0,51 g/L

(0,10-0,50)

1,20

8,50 mmol/L (1,67-8,33)

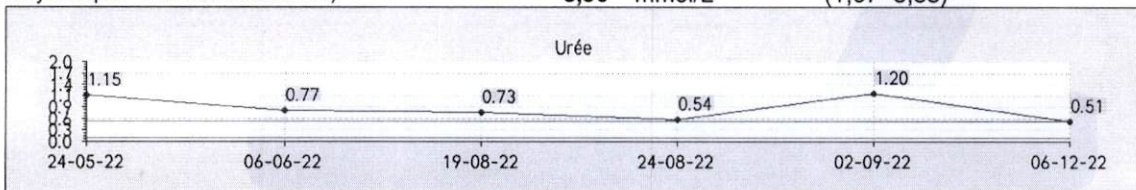

15-11-2022

Créatinine

(Technique enzymatique -AU 480 BECKMAN)

12,5 mg/L

(3,0-11,0)

14,6

110,6 µmol/L (26,6-97,4)

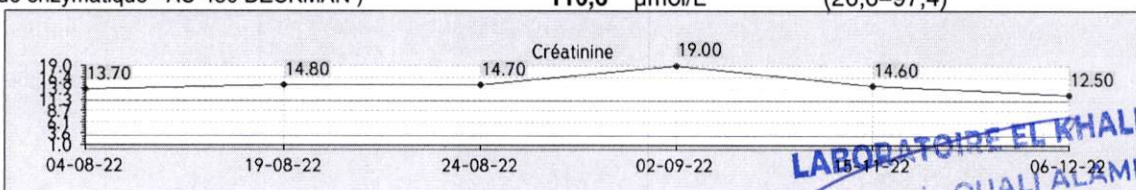

LABORATOIRE EL KHALIL
Dr. Hoda OUALI ALAMI
MEDECIN BIOLOGISTE

252, Bd Elkhail, Hay
My Abdelah Ain Chock - NC

Prélèvement à domicile sur Rendez-vous

252, Boulevard El Khalil, Hay Moulay Abdellah, Ain Chock - Casablanca - Fix-1: 05 22 52 62 52 / Fix-2: 05 22 21 10 90

E-mail-1 : labo.elkhalil@gmail.com / E-mail-2 : h.oualialami@gmail.com - Patente : 34046060 - I.F : 15214903 - CNSS : 4204096

ICE : 001603906000091 - Fix Covid : 05 22 52 56 30 - E-mail Covid : covid.elkhalil@gmail.com



مختبر الخليل للتحليلات الطبية و البيولوجية

LABORATOIRE EL KHALIL D'Analyses Médicales et Biologiques

Biochimie - Bactériologie - Hématologie - Immunologie - Hormonologie - Oncologie - Parasitologie - Mycologie - Virologie - Spermiologie

Dr. Hoda OUALI ALAMI

Médecin Biologiste

Diplômée de la Faculté de Médecine de Rabat

د. هدى الوالي العلمي

Date du prélèvement : 06-12-2022 – 2212060006 – Mme Fatna FTAILI EP AMINE

29-03-2021

Acide Urrique

(Dosage enzymatique – AU 480 BECKMAN)

62 mg/L

(25-60)

56

0,37 mmol/L

(0,15-0,36)

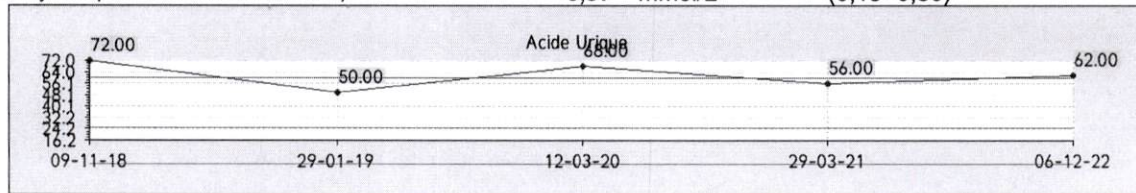

15-11-2022

Glycémie à jeun

(Technique enzymatique – AU 480 BECKMAN)

2,61 g/L

(0,70-1,10)

1,55

14,49 mmol/L

(3,89-6,11)

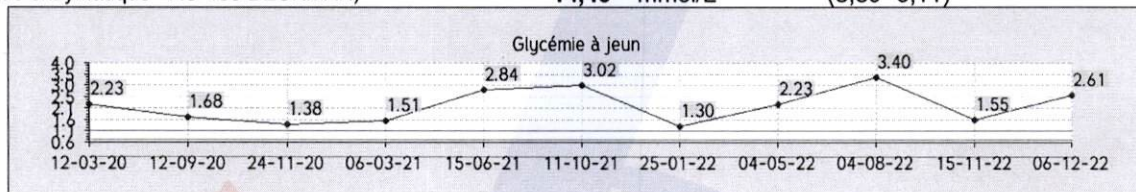

25-01-2022

Triglycérides

(Dosage enzymatique – AU 480 BECKMAN)

1,22 g/L

(0,35-1,50)

1,21

1,39 mmol/L

(0,40-1,71)

Résultats sous réserve d'un respect stricte de 12 heures de jeûn

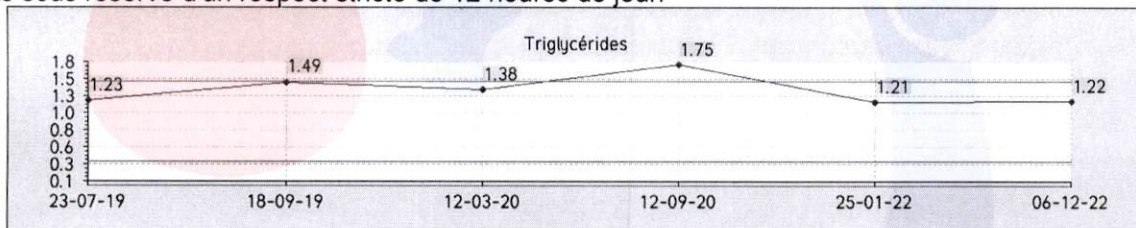

25-01-2022

Cholestérol total

(Dosage enzymatique – AU 480 BECKMAN)

1,47 g/l

(1,30-2,00)

1,39

3,80 mmol/L

(3,36-5,17)

Résultats sous réserve d'un respect stricte de 12 heures de jeûn

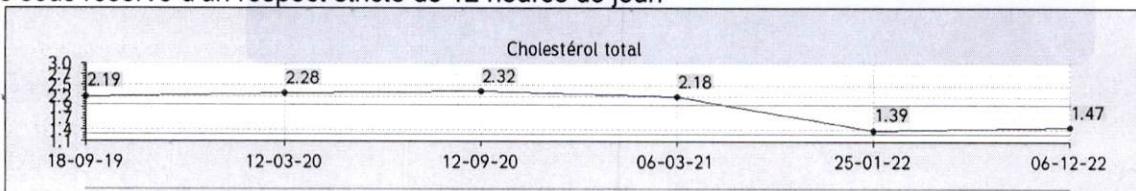

LABORATOIRE EL KHALIL
Dr. Hoda OUALI ALAMI
MEDECIN BIOLOGISTE
252, Bd El Khalil, Hay
My Abdellah Ain Chock - NC
Fix : 05 22 52 62 52 - 05 22 21 10 90

Prélèvement à domicile sur Rendez-vous

Page 4 / 6



مختبر الخليل للتحليلات الطبية و البيولوجية

LABORATOIRE EL KHALIL D'Analyses Médicales et Biologiques

Biochimie - Bactériologie - Hématologie - Immunologie - Hormonologie - Oncologie - Parasitologie - Mycologie - Virologie - Spermiologie

Dr. Hoda OUALI ALAMI

Médecin Biologiste

Diplômée de la Faculté de Médecine de Rabat

د. هدى الوالي العلمي

Date du prélèvement : 06-12-2022 – 2212060006 – Mme Fatna FTAILI EP AMINE

12-09-2020

HDL-Cholestérol

(Immuno-turbidimétrie – AU 80 BECKMAN)

0,48 g/L

(0,35–0,94)

0,53

1,24 mmol/L

(0,91–2,43)

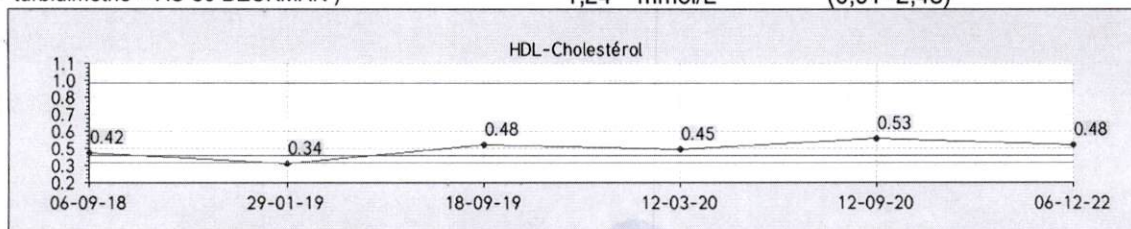

12-09-2020

LDL-Cholestérol

(Calculé selon la formule de Friedwald.)

0,75 g/L

1,44

1,94 mmol/L

Valeurs cibles du LDL-Cholestérol selon les recommandations ANSM:

- 0 Facteur de risque : LDL < 2,20 g/L (5,70 mmol/L)
- 1 Facteur de risque : LDL < 1,90 g/L (4,90 mmol/L)
- 2 Facteurs de risque : LDL < 1,60 g/L (4,14 mmol/L)
- Plus de 2 facteurs de risque : LDL < 1,30 g/L (3,36 mmol/L)
- Antécédent de maladie cardiovasculaire avérée : LDL < 1,00 g/L (2,58 mmol/L)

Facteurs de risque : Diabète, Tabac, HTA, Obésité, Age>60 ans, HDL < 0,40 g/L, Sédentarité, ATCD de maladie cardiovasculaire familiale.

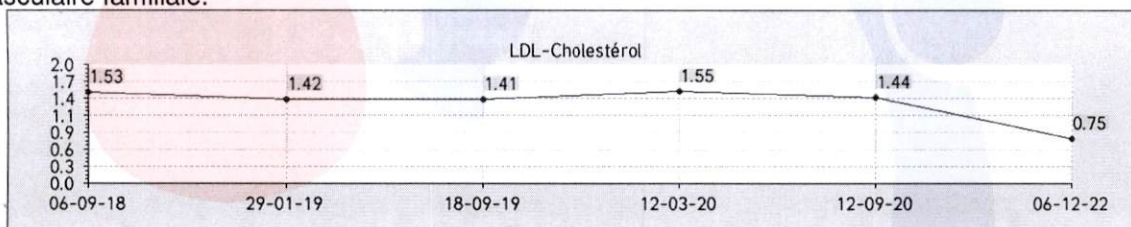

23-07-2019

Transaminases GPT (ALAT)

(Dosage enzymatique– AU 480 BECKMAN)

13 UI/L

(5–55)

12

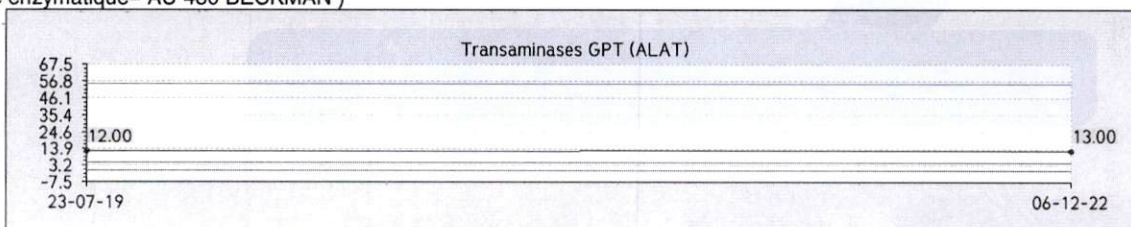

LABORATOIRE EL KHALIL
Dr. Hoda OUALI ALAMI
MEDECIN BIOLOGISTE
252, Bd El Khalil, Hay
My Abdallah, Ain Chock - NC
Fix : 05 22 52 62 52 - 05 22 21 10 90

Prélèvement à domicile sur Rendez-vous



23-07-2019

Transaminases GOT (ASAT)

25 UI/L

(5-40)

14

(Dosage enzymatique - AU 480 BECKMAN)

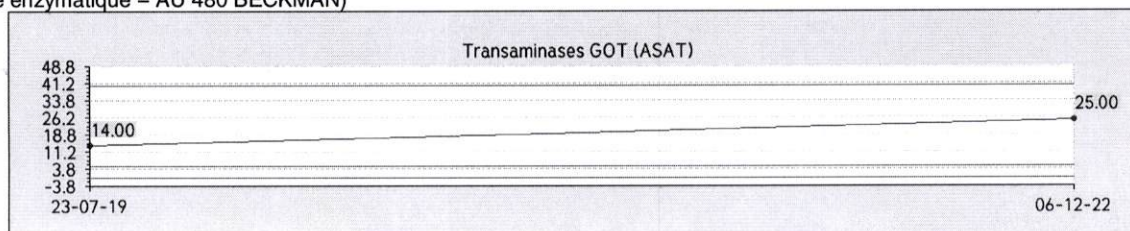

MARQUEURS CARDIAQUES

**Troponine Tc Ultra sensible
(High Sensitive)**

4,3 ng/L

(Technique ELFA Biomerieux VIDAS)

Interprétation:

- Exclusion d'IDM: Si à T0 le taux de Troponine HS < 2 ng/L ou à T0 et T2H le taux est < 6 ng/L
- Zone d'observation: Si à T0 le taux de troponine HS est entre 2 ng /L et 100 ng/L ou la différence (T2H- T0) < 10 ng/L
- Inclusion d'IDM: Si à T0 le taux de troponine HS > ou = 100 ng /L ou la différence (T2H- T0) > ou = 10 ng/mL

Validé par : **Dr Hoda OUALI ALAMI**

LABORATOIRE EL KHALIL
Dr. Hoda OUALI ALAMI
MEDECIN BIOLOGISTE
252, Bd El Khalil Hay
My Abdellah Ain Chock - NC
Fix : 05 22 52 62 52 - 05 22 21 10 90

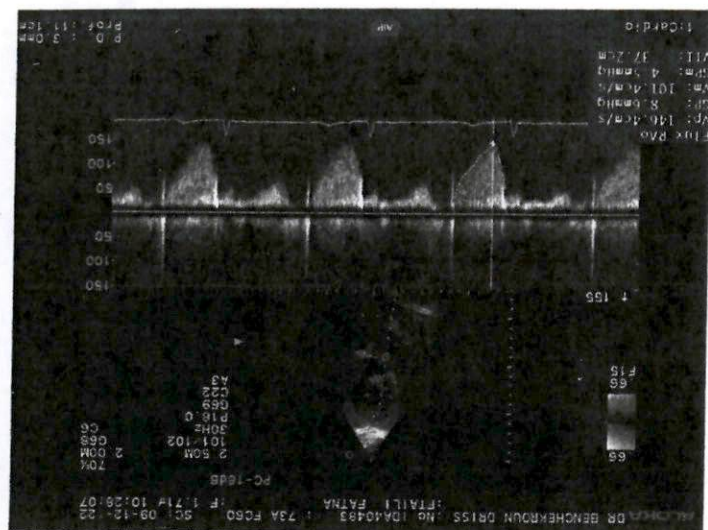
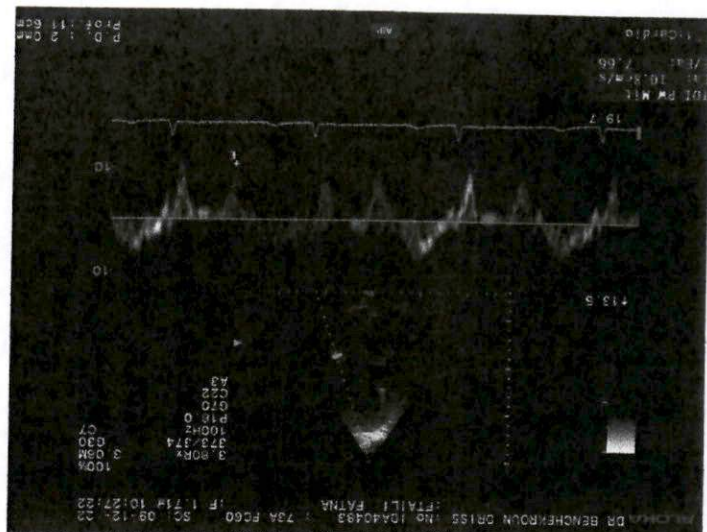

DOCTEUR Driss BENCHEKROUN

Cardiologue

Résidence BENOMAR

Rue Ibn Nafiss, Immeuble B

Maârif - Casablanca

Tél. : 05. 22 25. 06. 06 / 05. 22 23. 22. 67

Casablanca, le 09/12/2022

Mme FTAILI Fatna

ECHO-DOPPLER CARDIAQUE

- TA : 160/70 mmHg - F.C : 64 bpm. - S.C = 1.71 m²

MESURES :

- Aorte :	- Diamètre =	31	N < 36 mm	PHT	=	ms
	- O.S	16	N > 15 mm	ITVAo	=	37.2 cm
- O.G. :	- Diamètre =	40	< 40 mm	ROG/Ao	=	1.02 < 1.3 mm

- Mitrale

- V.G.	D.T.D.	49	(30-55 mm)	DTS	26	< 35 mm
	S.I.V.	10	< 11 mm	P.P.	9	< 11 mm
	% R VG	47	% N 33 + 5	Masse VG =		

- F. diastolique VG : RE/A < 1 TDE = 192 ms E/E' = 7.6

- Cavités Droites : PAPs = 39.2 mmHg

COMMENTAIRE :

- Ventricule gauche de taille normale
- Pas de troubles de la contractilité globale ou segmentaire
- Bourrelet septal sous aortique
- Fraction d'éjection VG = 63 % (M. de Simpson)
- Oreillette gauche dilatée - S = 25.1 cm²
- Cavités cardiaques droites de taille normale - VCI de taille normale compliant
- Aorte initiale non dilatée
- Insuffisance mitrale modérée par calcification de l'anneau
- Pas d'épanchement péricardique.

CONCLUSION :

- Ventricule gauche de taille et de contractilité normales
- Bourrelet septal sous aortique
- Fraction d'éjection VG = 65 %
- Pressions de remplissage VG non élevées
- Insuffisance mitrale modérée
- Pas d'HTAP.

Dr BENCHEKROUN DRISS
Cardiologue
RÉS. BEN OMAR - RUE IBN NAFISS - IMMEUBLE B
MAÂRIF - CASABLANCA
INPE N° : 097021618

DOCTEUR Driss BENCHEKROUN

Cardiologue

Résidence BENOMAR

Rue Ibn Nafiss, Immeuble B

Maârif - Casablanca

Tél.: 05. 22 25. 06. 06 / 05. 22 23. 22. 67

Casablanca, le 09/12/2022

Mme FTAILI Fatna

ECHO-DOPPLER CARDIAQUE

- TA : 160/70 mmHg - F.C : 64 bpm. - S.C = 1.71 m²

MESURES :

- Aorte :	- Diamètre =	31	N < 36 mm	PHT	=	ms
	- O.S	16	N > 15 mm	ITVAo	=	37.2 cm
- O.G. :	- Diamètre =	40	< 40 mm	ROG/Ao	=	1.02 < 1.3 mm

- Mitrale

- V.G.	D.T.D.	49	(30-55 mm)	DTS	26	< 35 mm
	S.I.V.	10	< 11 mm	P.P.	9	< 11 mm
	% R VG	47	% N 33 + 5	Masse VG =		

- F. diastolique VG : RE/A < 1 TDE = 192 ms E/E' = 7.6

- Cavités Droites : PAPs = 39.2 mmHg

COMMENTAIRE :

- Ventricule gauche de taille normale
- Pas de troubles de la contractilité globale ou segmentaire
- Bourrelet septal sous aortique
- Fraction d'éjection VG = 63 % (M. de Simpson)
- Oreillette gauche dilatée - S = 25.1 cm²
- Cavités cardiaques droites de taille normale - VCI de taille normale compliant
- Aorte initiale non dilatée
- Insuffisance mitrale modérée par calcification de l'anneau
- Pas d'épanchement péricardique.

CONCLUSION :

- Ventricule gauche de taille et de contractilité normales
- Bourrelet septal sous aortique
- Fraction d'éjection VG = 65 %
- Pressions de remplissage VG non élevées
- Insuffisance mitrale modérée
- Pas d'HTAP.

Dr BENCHEKROUN DRISS
Cardiologue
RÉS. BEN OMAR - RUE IBN NAFISS - MAÂRIF (B)
CASABLANCA - 05.22.25.06.06 / 05.22.23.22.67
INPE N° : 097021618

190685 25

TA = mmHg

ECG : RRS = 64 /mm PR = 0,16 /Sec aQRS = G^h

QT = 0,38 /Sec

16W

Abt. Prog. R. V₁₋₄

Dr BENCHEKROUN DRISS
Cardiologue

RÉS. DER. HWAR - RUE BEN MAFISS - IMM. 48
MAARIF - CASABLANCA - Tél. : 05.22.25.05.24 / 05.22.23.22.67
INPE N° : 051021618

CABINET DE CARDIOLOGIE

Docteur BENCHEKROUN Driss

Résidence Benomar - Rue Ibn Nafiss - Immeuble "B"
Mâarif - Casablanca - Tél. : 05 22.25.06.06 / 05 22.23.22.67 - Fax : 05 22.23.22.67

ELECTROCARDIOGRAMME

de M

FTAILI
FATNA
02/12/2022

RDV le 9/12/2022
à 12h30

1/ 1/ 1 0:00 3.2s HR=64
35/50Hz 10mm/mV 25mm/s

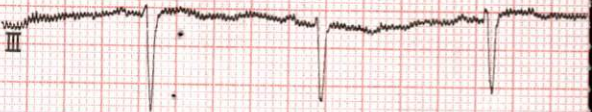
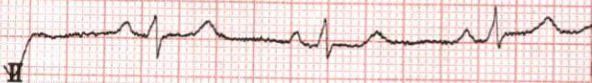
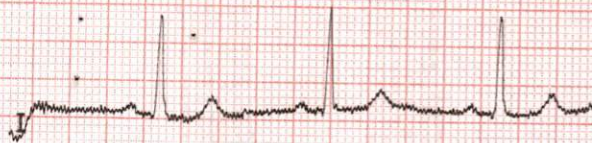

1/ 1/ 1 0:00 3.2s HR=64
35/50Hz 10mm/mV 25mm/s



1/ 1/ 1 0:00 3.2s HR=64
35/50Hz 10mm/mV 25mm/s



1 / 1 / 1 0:00 3.2s HR=62
35/50Hz 10mm/mV 25mm/s

