

RECOMMANDATIONS IMPORTANTES A LIRE POUR ACTIVER LES REMBOURSEMENTS ET EVITER LES REJETS

Conditions générales :

Le cadre réservé à l'adhérent doit être dûment renseigné.

Le cadre réservé au médecin doit être renseigné par le praticien lui-même notamment la nature de la maladie.

La validité de la feuille de soins est limitée à 3 mois à compter de la première consultation.

L'entente préalable est exigée pour toute hospitalisation médicale, chirurgicale, soins dentaires spéciaux, extractions multiples, parodontie orthodontie, prothèses dentaires, prothèses auditives ou orthopédiques ainsi que pour tous les actes effectués en série.

En cas d'accident, une déclaration précisant les causes et circonstances de l'accident est à joindre à la feuille de soins.

Pharmacie :

Les vignettes des médicaments doivent être obligatoirement jointes aux ordonnances.

Pour les médicaments sans vignettes une facture de la pharmacie doit être jointe.

Radiologie et Biologie :

La facture ainsi qu'une copie des résultats des analyses ou du compte rendu (sous pli confidentiel) doivent être jointes à l'ordonnance médicale pour toute demande de remboursement.

Un pli confidentiel du médecin prescripteur des analyses ou radios peut être demandé par le médecin conseil de la mutuelle.

Optique :

L'ordonnance du médecin prescripteur et la facture de l'opticien sont à joindre à la feuille de soins.

Éducation :

L'entente préalable renseignée par le médecin prescripteur est exigée avant le début des séances de rééducations.

Pour le remboursement, la facture et le calendrier des séances effectuées sont à joindre à la feuille de soins.

Prothèse :

En cas de prothèses ou de traitement canaux, l'accord préalable renseigné sur la feuille de soins est obligatoire avant le début de traitement.

La facture doit être jointe à la feuille de soins pour toute demande de remboursement.

La radio-après soins est obligatoire en cas de prothèses ou de traitement canaux.

Maladie et Affection Longue Durée ALD et ALC :

La déclaration de maladie chronique doit être renseignée par le médecin prescripteur et renouvelée tous les 6 mois.

Adresses Mails utiles

Réclamation : contact@mupras.com
Prise en charge : pec@mupras.com
Adhésion et changement de statut : adhesion@mupras.com

IUPRAS garantit le respect de la loi n° 09-08 relative à la protection des personnes physiques à l'égard du traitement des données à caractère personnel.

UPRAS : Centre Allal Ben Abdellah - 6ème Etage Angle Rue Mohamed Fakir et Rue Allal Ben Abdellah - Quartier de l'Horloge
Casablanca 20000 - Tél. : 05 22 20 45 45 (LG) - Fax : 05 22 22 78 18 - www.mupras.com



Déclaration de Maladie

N° W21-765065

☒ Maladie ☐ Dentaire ☐ Optique ☐ Autres

Cadre réservé à l'adhérent (e)

Matricule : 01204 Société : RAM

☐ Actif ☒ Pensionné(e) ☐ Autre :

Nom & Prénom : DAHEUR NOUREDDINE

Date de naissance : 18-07-1949

Adresse : IDRM

Tél. : 0661664885 Total des frais engagés : 1734,50 Dhs

Cadre réservé au Médecin

Cachet du médecin :

Date de consultation : 15/12/2022

Nom et prénom du malade : DAHEUR NOUREDDINE

Lien de parenté : ☒ Lui-même ☐ Conjoint ☐ Enfant

Nature de la maladie :

En cas d'accident préciser les causes et circonstances :

Dans le cas où la maladie aurait un caractère confidentiel, communiquer les renseignements sous pli confidentiel à l'attention du médecin conseil de la Mutuelle.

J'atteste sur l'honneur l'exactitude des renseignements portés sur la présente déclaration. Je déclare avoir pris connaissance de la clause relative à la protection des données personnelles.

Fait à : CASABLANCA Le : 15/12/2022

Signature de l'adhérent(e) : 20/12/22

Autorisation CNDP N° : A-A-215/2019

Docteur Rachid LARAKI

Ancien Chef de Clinique à la faculté de
Paris VI (Pitié-Salpêtrière)

MEDECINE INTERNE

ASMA

Dr Noor den Dalem

- AFP, γ GT
- EPP
- LDH
- TSH
- HbA1c, glyc
- Creatinine, C_{cr}



الدكتور رشيد العراقي
Dr Rachid LARAKI

Médecine Interne Casablanca

400, Bd Brahim Roudani - Maarif - 20330 - Casablanca
Tél : 05 22 98 16 69 - Fax : 05 22 98 14 07

400 Bd Brahim Roudani - Maarif - 20330 - Casablanca - Maroc

Tél : 05 22 98 16 69 - Fax : 05 22 98 14 07 - Email : rlaraki.interniste@gmail.com

DOCTEUR RACHID LARAKI

Ancien Résident du Collège de Médecine des Hôpitaux de Paris
Ancien Chef de Clinique à la Faculté de Paris VI (Pitié-Salpêtrière)

MÉDECINE INTERNE

Note d'honoraires

Casablanca, le 15/12/2022

M. Daheur Nouredine

Acte	Montant
Consultation spécialisée en médecine interne	500,00 DH
Examen des urines bandelette Cybow 10	50,00 DH
Dynamap 4 membres + Spo2	550,00 DH
Total	1 100,00 DH

Arrêtée la présente note d'honoraires à la somme de 1 100,00 DH
(Mille Cent dirhams)

الدكتور رشيد العراقي
Dr Rachid LARAKI
Médecine Interne
400, Bd Brahim Roudani - Maarif - 20330 - Casablanca
Tel : 05 22 98 14 69 - Fax : 05 22 98 14 07 - Email : rlaraki.interniste@gmail.com

Docteur Rachid LARAKI
MÉDECINE INTERNE

400 Bd Brahim Roudani -Maarif – 20330 – Casablanca- Maroc
Tél : 05 22 98 16 69 - Fax : 05 22 98 14 07 – Email :rlaraki.interniste@gmail.com

Casablanca le 15/12/2022

M. Mme Dahen Nouredine

**EXAMEN DES URINES
A LA BANDELETTE**

UROBILINOGENE : ✓

GLUCOSE : ✗

BILIRUBINE : ✓

CETONES : ✓

DENSITE : 1.020

SANG : ✓

PH : 5

PROTEINES : ✓

NITRITE : ✓

LEUCOCYTES : ✓

CONCLUSION :

الدكتور رشيد المراقبي
Dr Rachid LARAKI
Médecine Interne
400, Bd Brahim Roudani -Maarif – 20330 – Casablanca
Tél : 05 22 98 16 69 - Fax : 05 22 98 14 07

Indication :

DYNAMAP

$S_A = 18\%$

	SYSTOLIQUE PAS	MOYENNE PAM	DIASTOLIQUE PAD	PULSEE PP	POULS
Bras Droit	128	80	76	52	77
Bras Gauche	126	81	78	55	87
2 mn					
Ruffier-Dickson TO					
Ruffier-Dickson T1					
Jambe droite	135	80	68		75
Jambe gauche	136	81	70		72
IPS	Jambe droite : 1, 1 Jambe gauche : 1, 1				
Debout 1 mn	132	80	85		85
Debout 3 mn					

CONCLUSION : PA normal
AOMI : Artériopathie Oblitérante des Membres Inférieurs
HTO : Hypotension Orthostatique

Dr Rachid LARAKI

Ruffier- Dickson : Test d'Effort – IPS : Index de Pression Systolique
AOMI : Artériopathie Oblitérante des Membres Inférieurs – HTO : Hypotension Orthostatique

CABINET DE MÉDECINE INTERNE

Docteur Rachid LARAKI

- ☐ **ELECTROCARDIOGRAMME**
- ☐ **EPREUVES FONCTIONNELLES
RESPIRATOIRES**
- ☐ **CAPILLAROSCOPIE**
- ☐ **DYNAMAP**

400 Bd Brahim Roudani – Mâarif – 20330 Casablanca – Maroc

Tél. : + 212 5 22 98 16 69 - Fax : + 212 5 22 98 14 07

Email : rlaraki.interniste@gmail.com



مختبر التحليلات الطبية الرغراغي

LABORATOIRE D'ANALYSES MEDICALES REGRAGUI

S. MESTASSI
Biologiste Diplômé de la faculté
De Médecine et de Pharmacie
de Clermont Ferrand

FACTURE N° : 2212162004

Casablanca le 16-12-2022

Mr Nouredine DAHEUR

Date de l'examen : 16-12-2022

Caisse : **MUPRAS**

INPE :



Analyses :

Récapitulatif des analyses				
CN	Analyse	Clé	Clé	Total
9105	Forfait traitement échantillon sanguin	E11.5	E	11.50 MAD
0104	Calcium	B30	B	26.70 MAD
0111	Créatinine	B30	B	26.70 MAD
0114	Electrophorèse des protides	B100	B	89.00 MAD
0118	Glycémie	B30	B	26.70 MAD
0119	Hémoglobine glycosylée	B100	B	89.00 MAD
0142	LDH	B50	B	44.50 MAD
0216	Numération formule	B80	B	71.20 MAD
0163	TSH	B250	B	222.50 MAD
0223	VS	B30	B	26.70 MAD
Total				634.50 MAD

TOTAL DOSSIER : 634.5DH

Arrêtée la présente facture à la somme de : six cent trente-quatre dirhams cinquante centimes





مختبر التحاليل الطبية الرغراغي

LABORATOIRE D'ANALYSES MEDICALES REGRAGUI

S. MESTASSI
Biologiste Diplômé de la faculté
De Médecine et de Pharmacie
de Clermont Ferrand



Né (e) le: 18-07-1949, âgé (e) de : 73 ans
Enregistré le: 16-12-2022 à 08:19
Edité le: 19-12-2022 à 15:21
Prélèvement : au labo
Le : 16-12-2022 à 08:25

Mr Nouredine DAHEUR

Référence : 2212162004

Prescrit par : Dr LARAKI Rachid

HEMATOCYTOLOGIE

Numération formule sanguine
(Cytométrie en flux et Impédance Beckman Coulter)

21-03-2022

Hématies	4.61	10 ⁶ /mm ³	(4.50-6.20)	4.82
Hémoglobine	14.5	g/dl	(13.0-16.6)	15.0
Hématocrite	42.5	%	(40.0-52.0)	44.4
- VGM	92	fL	(80-98)	92
- TCMH	31	pg	(27-33)	31
- CCMH	34	g/dl	(32-36)	34
Leucocytes	8 200	/mm ³	(4 000-10 000)	6 700
Polynucléaires Neutrophiles	45.0	%		51.2
Soit	3 690	mm ³	(1 800-7 500)	3 430
Polynucléaires Eosinophiles	3.0	%		7.7
Soit	246	/mm ³	(0-700)	516
Polynucléaires Basophiles	0.0	%		0.0
Soit	0	/mm ³	(0-200)	0
Lymphocytes	45.0	%		33.3
Soit	3 690	/mm ³	(1 000-4 000)	2 231
Monocytes	7.0	%		7.8
Soit	574	/mm ³	(100-1 000)	523
Plaquettes	284	10 ³ /mm ³	(150-500)	286
VPM	7.8	fl	(6.0-12.0)	7.9



T. SVP
→

Enregistré le: 16-12-2022 à 08:19
Edité le: 19-12-2022 à 15:21
Prescrit par : Dr LARAKI Rachid

Mr Nouredine DAHEUR

Né (e) le : 18-07-1949, âgé (e) de : 73 ans
Référence : **2212162004**

Vitesse de sédimentation

VS 1ère heure
VS 2ème heure

25 mm
49 mm

(0-20)

21-03-2022

14

37





مختبر التحاليل الطبية الرغراغي

LABORATOIRE D'ANALYSES MEDICALES REGRAGUI

S. MESTASSI
Biologiste Diplômé de la faculté
De Médecine et de Pharmacie
de Clermont Ferrand



Né (e) le: 18-07-1949, âgé (e) de : 73 ans
Enregistré le: 16-12-2022 à 08:19
Edité le: 19-12-2022 à 15:21
Prélèvement : au labo
Le : 16-12-2022 à 08:25

Mr Nouredine DAHEUR

Référence : **2212162004**

Prescrit par : **Dr LARAKI Rachid**

BIOCHIMIE SANGUINE (Cobas c311/AU 480)

Glycémie à jeûn

1.15 g/l (0.70-1.10) 1.84
6.4 mmol/l (3.9-6.1) 10.2

04-10-2022

• Antériorité : Glycémie à jeûn (g/l)

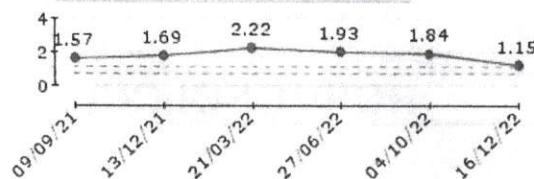

Hémoglobine glycosylée
(HPLC /D10.Biora)

6.7 % (3.5-6.3) 7.8

04-10-2022

• Antériorité : Hémoglobine glycosylée (%)

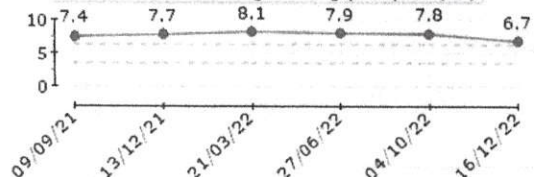

Interprétation:

Glycémie proche de la normale : 6-7
Bon contrôle : 7-8
Métabolisme mal équilibré : >8

Créatinine sanguine
(Technique enzymatique)

10.0 mg/l (7.2-12.0) 11.8
89 µmol/l (64-107) 105

21-03-2022

• Antériorité : Créatinine sanguine (mg/l)

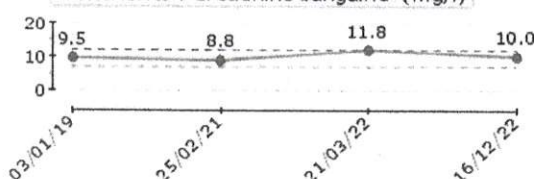

Enregistré le: 16-12-2022 à 08:19
Edité le: 19-12-2022 à 15:21
Prescrit par : Dr LARAKI Rachid

Mr Nouredine DAHEUR

Né (e) le : 18-07-1949, âgé (e) de : 73 ans
Référence : **2212162004**

DFG par CKD EPI

74.3 ml/min

(>60.0)

61.3

Electrophorèse des protéines

Voir tracé ci-joint

Calcium (Ca++)

2.62 mmol/l

(2.20-2.65)

105 mg/l

(88-106)

MARQUEURS CARDIAQUES

LDH

(Lactate deshydrogénase)

153 UI/l

(<248)

HORMONOLOGIE

Exploration thyroïdienne

TSH us
(ECLIA/ Roche)

1.85 μ UI/ml

(0.30-7.50)

21-03-2022

2.50

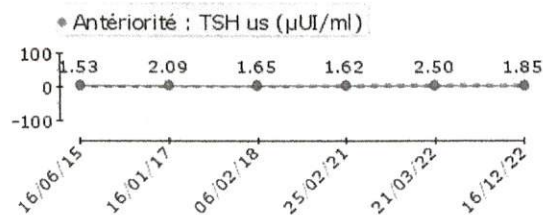

Dossier du : 16/12/2022

Réf : 2212162004

Mr. DAHEUR Nouredine

Électrophorèse sur gel des protéines sériques
Réalisé sur Automate HYDRASYS 2 Scan SEBIA

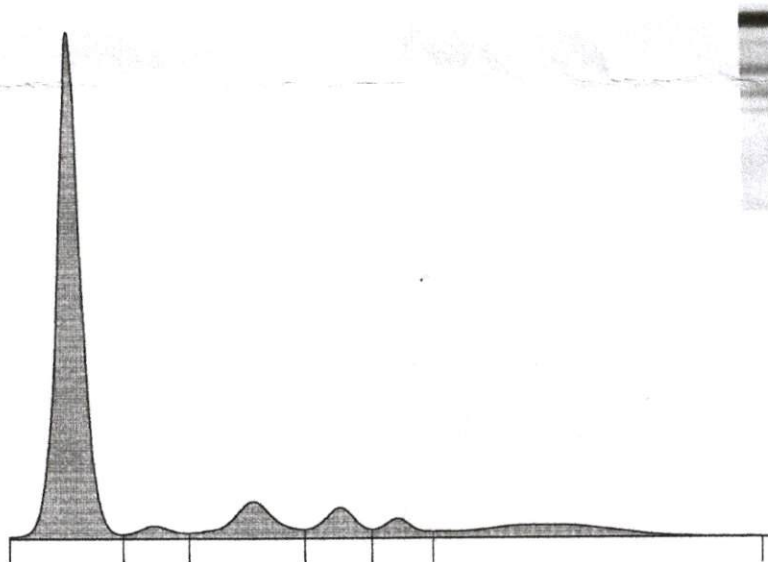

Nom	%	Normales %	g/L	Normales g/L
Albumine	69,0	60,3 - 72,8	48,3	37,4 - 60,4
Alpha 1	2,5	1,0 - 2,6	1,8	0,6 - 2,1
Alpha 2	9,5	7,2 - 11,8	6,7	4,5 - 9,7
Beta 1	5,9	5,6 - 9,1	4,1	3,4 - 7,6
Beta 2	3,5	2,2 - 5,7	2,5	1,3 - 4,8
Gamma	9,6	6,2 - 15,4	6,7	3,8 - 12,8

Rapp. A/G : 2,23

P. T. : 70 g/L

Profil normal.

