

RECOMMANDATIONS IMPORTANTES A LIRE POUR ACTIVER LES REMBOURSEMENTS ET EVITER LES REJETS

Conditions générales :

- Le cadre réservé à l'adhérent doit être dûment renseigné.
- Le cadre réservé au médecin doit être renseigné par le praticien lui-même notamment la nature de la maladie.
- La validité de la feuille de soins est limitée à 3 mois à compter de la première consultation.
- L'entente préalable est exigée pour toute hospitalisation médicale, chirurgicale, soins dentaires spéciaux, extractions multiples, parodontie orthodontie, prothèses dentaires, prothèses auditives ou orthopédiques ainsi que pour tous les actes effectués en série.
- En cas d'accident, une déclaration précisant les causes et circonstances de l'accident est à joindre à la feuille de soins.

Pharmacie :

- Les vignettes des médicaments doivent être obligatoirement jointes aux ordonnances.
- Pour les médicaments sans vignettes une facture de la pharmacie doit être jointe.

Radiologie et Biologie :

- La facture ainsi qu'une copie des résultats des analyses ou du compte rendu (sous pli confidentiel) doivent être jointes à l'ordonnance médicale pour toute demande de remboursement.
- Un pli confidentiel du médecin prescripteur des analyses ou radios peut être demandé par le médecin conseil de la mutuelle.

Optique :

- L'ordonnance du médecin prescripteur et la facture de l'opticien sont à joindre à la feuille de soins.

Rééducation :

- L'entente préalable renseignée par le médecin prescripteur est exigée avant le début des séances de rééducations.
- Pour le remboursement, la facture et le calendrier des séances effectuées sont à joindre à la feuille de soins.

Dentaire :

- En cas de prothèses ou de traitement canaux, l'accord préalable renseigné sur la feuille de soins est obligatoire avant le début de traitement.
- La facture doit être jointe à la feuille de soins pour toute demande de remboursement.
- La radio-après soins est obligatoire en cas de prothèses ou de traitement canaux.

Maladie et Affection Longue Durée ALD et ALC :

- La déclaration de maladie chronique doit être renseignée par le médecin prescripteur et renouvelée tous les 6 mois.



MUPRAS

Mutuelle de Prévoyance
& d'Actions Sociales
de Royal Air Maroc

Déclaration de Maladie

N° W21-769496

☒ Maladie

☐ Dentaire

☐ Optique

☐ Autres

Cadre réservé à l'adhérent (e)

Matricule : 8812

Société : RAT

☒ Actif

☐ Pensionné(e)

☐ Autre :

Nom & Prénom : TARHALI ABDERRAHMAN

Date de naissance : 24/02/1965

Adresse : 02 Rue Koutoubia KBN 700, Casablanca

Tél : 0675592245

Total des frais engagés : 400,00 + 36,50€ Dhs

Cadre réservé au Médecin

Cachet du médecin :

Dr. Sandouk
Professeur de Cardiologie
356, Rue Mostafa El Maani
CASABLANCA

Date de consultation : 31/10/2022

Nom et prénom du malade : MOUNTASSIR Nejim Age :

Lien de parenté :

☐ Lui-même

☒ Conjoint

☐ Enfant

Nature de la maladie : HTA

En cas d'accident préciser les causes et circonstances :

Dans le cas où la maladie aurait un caractère confidentiel, communiquer les renseignements sous pli confidentiel à l'attention du médecin conseil de la Mutuelle.

J'atteste sur l'honneur l'exactitude des renseignements portés sur la présente déclaration. Je déclare avoir pris connaissance de la clause relative à la protection des données personnelles.

Fait à :

Le : 12/12/2022

Signature de l'adhérent(e) :

(Signature)

Autorisation CNDP N° : A-A-215/2019

Adresses Mails utiles

- Réclamation : contact@mupras.com
- Prise en charge : pec@mupras.com
- Adhésion et changement de statut : adhesion@mupras.com

La MUPRAS garantit le respect de la loi n° 09-08 relative à la protection des personnes physiques à l'égard du traitement des données à caractère personnel.

MUPRAS : Centre Allal Ben Abdellah - 6ème Etage Angie Rue Mohamed Fakir et Rue Allal Ben Abdellah - Quartier de l'Indépendance - Casablanca 20000 - Tél : 05 22 20 45 45 (L.G.) - Fax : 05 22 22 78 18 - www.mupras.com

Docteur Saâd SOULAMI

Professeur de Cardiologie

Spécialiste des maladies du Cœur et des vaisseaux

Diplômé de la Faculté de Médecine de Paris

Echodoppler Couleur - Holter



الدكتور سعد السلمي

أستاذ سابقا بكلية الطب بالدار البيضاء

إختصاصي في أمراض القلب و الاوعية الدموية

خريج كلية الطب بباريس

فحص القلب بالصدى و الدوبلير بالالوان

Patient : -

Mountasser
Hehem

Casablanca, le

31 OCT 2022

TRANSDATE 200

1 plemab

Six (06/nis)

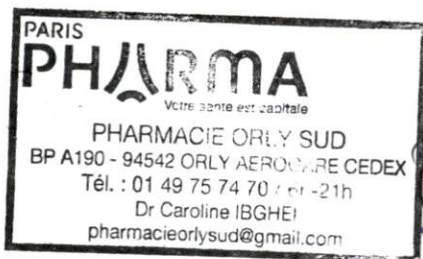

08 Nov 22
⑥ Transdate
200mg -

Tél.: 22.18.84/26.13.36 - CASA
356, Rue Mostafa El Maâni
Professeur de Cardiologie
Dr Saâd SOULAMI

356, زنتة مصطفى المعاني (قرب زنتة أكشادير) - الدار البيضاء

356, Rue Mostafa El Maâni (coté Rue d'Agadir) - 1^{er} étage - Casablanca - E-mail : cabinetsoulami@gmail.com

Tél.: 05 22 22 18 84 / 06 62 88 90 91 - Tél./Fax: 05 22 26 13 36 - Urgence : 06 65 14 69 96

CNSS : 2700608 - IF : 41802254 - ICE : 001755076000067 - IPN : 091130922

PHARMACIE ORLY SUD
Caroline AZOULAY
BP 190
94542 AEROGARE SUD CEDEX 190
FRANCE
Tel: 0149757470
N° SIRET: 43864744800010
Code NAF: 4773Z - FR04438647448

Désignation	Code	Qté	PU	Montant
	TVA		TTC	TTC
Patient: MOUNTASSIR Meriem				
Ordonnance 3201				
<hr/>				
3400932265268	4	6	4,99	29,94
TRANDATE 200MG CPR SECABLE 30 (2882)
Du(s): 5x				
	4	6	1,02	6,12
Honor. dispens. HD7				
	4	1	0,51	0,51
Honor. dispens. HDR				
<hr/>				
Total TTC				36,57
A Payer				36,57

TOTAL A PAYER : 36,57 (239,88F)

Montant HT : 35,82

Code	TVA	Taux	HT	TVA	TTC
	4	2,10	35,818	0,752	36,57

Espèces : 50,00

Rendu monnaie : 13,43

Le 08/11/2022 à 10h57 Op. : 12 CAROLIN

Montants exprimés en Euros

AUCUN RETOUR DE PRODUIT NE SERA ACCEPTE
A BIENTOT
MERCI POUR VOTRE VISITE

Ticket 14445/18172

B525/0370-1

106/ /1/FACTURATION/TICKET/3/N/MRNA/hZNY
/2.14.1.3.R13-121/1



FSC
www.fsc.org

MIXTE

Papier issu de
sources responsables

FSC® C002321



EXACOMPTA
PARIS



FSC
www.fsc.org

MIXTE

Papier issu de
sources responsables

FSC® C002321



EXACOMPTA
PARIS

MOUNTASSIR, MERIEM

ID:

D-naiss:

0ans,

31-Oct-2022 23:11:35

Fréq.Card: 66 BPM
Int PR: 137 ms
Dur.QRS: 98 ms
QT/QTc: 385 / 398 ms
Axes P-R-T: 52 5 2
Moy RR: 908 ms
QTcB: 404 ms
QTcF: 397 ms

RYTHME SINUSAL

TRACE EN FAVEUR D'HVG DEVANT [UN DES CRITERES SUIVANTS: GRANDE ONDE R EN AVL OU V5, GRANDE ONDE S EN V1, GRANDE ONDE R EN V5/V6 ET GRANDE ONDE S EN V1]

ANOMALIE NON SPECIFIQUE DE L'ONDE T

ECG ANORMAL

ATTENTION: LA QUALITE DES DONNEES PEUT INFLUENCER L'INTERPRETATION

Non confirmé

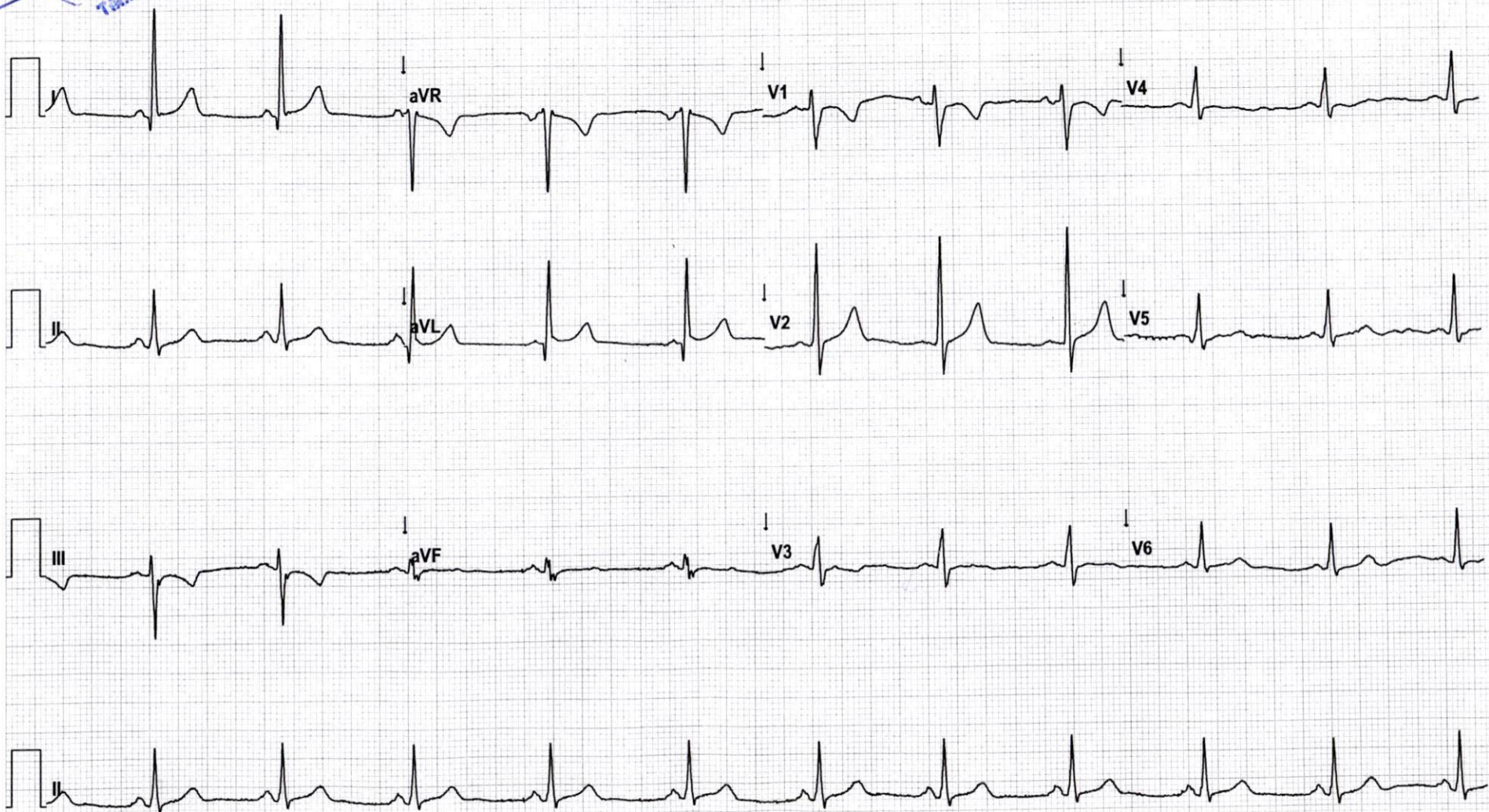

Trandate® 200 mg, comprimé pelliculé

Chlorhydrate de labétalol
Voie orale



RESPECTER LES DOSES PRESCRITES

UNIQUEMENT SUR ORDONNANCE - Liste I.

12 7



Lot: 68876
EXP: 01 2027
SN 37559146684888

PC: 03400932265268

COMPOSITION

Chlorhydrate de labétalol..... 200 mg
Pour un comprimé pelliculé.

Excipient à effet notable: lactose.
Voie orale.

Se conformer à la prescription médicale.
Lire la notice avant utilisation.

Tenir hors de la portée et de la vue des enfants

Titulaire:

ASPEN PHARMA TRADING LIMITED
3016 LAKE DRIVE, CITYWEST BUSINESS CAMPUS,
DUBLIN 24, IRLANDE

Exploitant:

H.A.C. Pharma
Péricentre II
43/45, avenue de la Côte de Nacre
14000 CAEN
FRANCE
Tél: 02 31 47 92 46

120000000113305

V02

Trandate® 200 mg
Chlorhydrate de labétalol
30 comprimés pelliculés

Trandate® 200 mg

Chlorhydrate de labétalol



30 comprimés
pelliculés

Médicament autorisé n° 3400932265268

Trandate® 200 mg, comprimé pelliculé

Chlorhydrate de labétalol
Voie orale



RESPECTER LES DOSES PRESCRITES

UNIQUEMENT SUR ORDONNANCE - Liste I.

12
7



Lot: 68876
EXP: 01 2027
SN 37559146684888

PC: 03400932265268

COMPOSITION

Chlorhydrate de labétalol..... 200 mg
Pour un comprimé pelliculé.

Excipient à effet notable; lactose.

Voie orale.

Se conformer à la prescription médicale.

Lire la notice avant utilisation.

Tenir hors de la portée et de la vue des enfants

Titulaire:

ASPEN PHARMA TRADING LIMITED
3016 LAKE DRIVE, CITYWEST BUSINESS CAMPUS,
DUBLIN 24, IRLANDE

Exploitant:

H.A.C. Pharma
Péricentre II
43/45, avenue de la Côte de Nacre
14000 CAEN
FRANCE
Tél: 02 31 47 92 46

12000000113305

V02

Trandate® 200 mg
Chlorhydrate de labétalol
30 comprimés pelliculés

Trandate® 200 mg

Chlorhydrate de labétalol

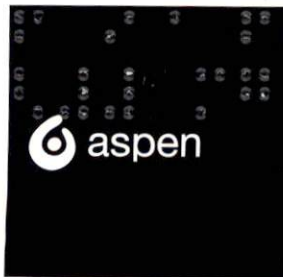

30 comprimés
pelliculés

Médicament autorisé n° 3400932265268

Trandate® 200 mg, comprimé pelliculé

Chlorhydrate de labétalol
Voie orale



RESPECTER LES DOSES PRESCRITES

UNIQUEMENT SUR ORDONNANCE - Liste I.

12
7



Lot: 68876
EXP: 01 2027
SN 37559146684888

PC: 03400932265268

COMPOSITION

Chlorhydrate de labétalol..... 200 mg
Pour un comprimé pelliculé.

Excipient à effet notable; lactose.

Voie orale.

Se conformer à la prescription médicale.

Lire la notice avant utilisation.

Tenir hors de la portée et de la vue des enfants

Titulaire:

ASPEN PHARMA TRADING LIMITED
3016 LAKE DRIVE, CITYWEST BUSINESS CAMPUS,
DUBLIN 24, IRLANDE

Exploitant:

H.A.C. Pharma
Péricentre II
43/45, avenue de la Côte de Nacre
14000 CAEN
FRANCE
Tél: 02 31 47 92 46

12000000113305

V02

Trandate® 200 mg

Chlorhydrate de labétalol

30 comprimés pelliculés

Trandate® 200 mg

Chlorhydrate de labétalol



30 comprimés
pelliculés

Médicament autorisé n° 3400932265268

Trandate® 200 mg, comprimé pelliculé

Chlorhydrate de labétalol
Voie orale



RESPECTER LES DOSES PRESCRITES

UNIQUEMENT SUR ORDONNANCE - Liste I.

12
7



Lot: 68876
EXP: 01 2027
SN 37559146684888

PC: 03400932265268

COMPOSITION

Chlorhydrate de labétalol..... 200 mg
Pour un comprimé pelliculé.

Excipient à effet notable; lactose.

Voie orale.

Se conformer à la prescription médicale.

Lire la notice avant utilisation.

Tenir hors de la portée et de la vue des enfants

Titulaire:

ASPEN PHARMA TRADING LIMITED
3016 LAKE DRIVE, CITYWEST BUSINESS CAMPUS,
DUBLIN 24, IRLANDE

Exploitant:

H.A.C. Pharma
Péricentre II
43/45, avenue de la Côte de Nacre
14000 CAEN
FRANCE
Tél: 02 31 47 92 46

12000000113305

V02

Trandate® 200 mg
Chlorhydrate de labétalol
30 comprimés pelliculés

Trandate® 200 mg

Chlorhydrate de labétalol



30 comprimés
pelliculés

Médicament autorisé n° 3400932265268

Trandate® 200 mg, comprimé pelliculé

Chlorhydrate de labétalol
Voie orale



RESPECTER LES DOSES PRESCRITES

UNIQUEMENT SUR ORDONNANCE - Liste I.

12 7



Lot: 68876
EXP: 01 2027
SN 37559146684888

PC: 03400932265268

COMPOSITION

Chlorhydrate de labétalol..... 200 mg
Pour un comprimé pelliculé.

Excipient à effet notable: lactose.
Voie orale.

Se conformer à la prescription médicale.
Lire la notice avant utilisation.

Tenir hors de la portée et de la vue des enfants

Titulaire:

ASPEN PHARMA TRADING LIMITED
3016 LAKE DRIVE, CITYWEST BUSINESS CAMPUS,
DUBLIN 24, IRLANDE

Exploitant:

H.A.C. Pharma
Péricentre II
43/45, avenue de la Côte de Nacre
14000 CAEN
FRANCE
Tél: 02 31 47 92 46

120000000113305

V02

Trandate® 200 mg

Chlorhydrate de labétalol

30 comprimés pelliculés

Trandate® 200 mg

Chlorhydrate de labétalol



30 comprimés
pelliculés

Médicament autorisé n° 3400932265268

Trandate® 200 mg, comprimé pelliculé

Chlorhydrate de labétalol
Voie orale



RESPECTER LES DOSES PRESCRITES

UNIQUEMENT SUR ORDONNANCE - Liste I.

12 7



Lot: 68876
EXP: 01 2027
SN 37559146684888

PC: 03400932265268

COMPOSITION

Chlorhydrate de labétalol..... 200 mg
Pour un comprimé pelliculé.

Excipient à effet notable: lactose.
Voie orale.

Se conformer à la prescription médicale.
Lire la notice avant utilisation.

Tenir hors de la portée et de la vue des enfants

Titulaire:

ASPEN PHARMA TRADING LIMITED
3016 LAKE DRIVE, CITYWEST BUSINESS CAMPUS,
DUBLIN 24, IRLANDE

Exploitant:

H.A.C. Pharma
Péricentre II
43/45, avenue de la Côte de Nacre
14000 CAEN
FRANCE
Tél: 02 31 47 92 46

120000000113305

V02

Trandate® 200 mg

Chlorhydrate de labétalol

30 comprimés pelliculés

Trandate® 200 mg

Chlorhydrate de labétalol



30 comprimés
pelliculés

Médicament autorisé n° 3400932265268