

RECOMMANDATIONS IMPORTANTES A LIRE POUR ACTIVER LES REMBOURSEMENTS ET EVITER LES REJETS

Conditions générales :

- Le cadre réservé à l'adhérent doit être dûment renseigné.
- Le cadre réservé au médecin doit être renseigné par le praticien lui-même notamment la nature de la maladie.
- La validité de la feuille de soins est limitée à 3 mois à compter de la première consultation.
- L'entente préalable est exigée pour toute hospitalisation médicale, chirurgicale, soins dentaires spéciaux, extractions multiples, parodontie orthodontie, prothèses dentaires, prothèses auditives ou orthopédiques ainsi que pour tous les actes effectués en série.
- En cas d'accident, une déclaration précisant les causes et circonstances de l'accident est à joindre à la feuille de soins.

Pharmacie :

- Les vignettes des médicaments doivent être obligatoirement jointes aux ordonnances.
- Pour les médicaments sans vignettes une facture de la pharmacie doit être jointe.

Radiologie et Biologie :

- La facture ainsi qu'une copie des résultats des analyses ou du compte rendu (sous pli confidentiel) doivent être jointes à l'ordonnance médicale pour toute demande de remboursement.
- Un pli confidentiel du médecin prescripteur des analyses ou radios peut être demandé par le médecin conseil de la mutuelle.

Optique :

- L'ordonnance du médecin prescripteur et la facture de l'opticien sont à joindre à la feuille de soins.

Rééducation :

- L'entente préalable renseignée par le médecin prescripteur est exigée avant le début des séances de rééducations.
- Pour le remboursement, la facture et le calendrier des séances effectuées sont à joindre à la feuille de soins.

Dentaire :

- En cas de prothèses ou de traitement canalaires, l'accord préalable renseigné sur la feuille de soins est obligatoire avant le début de traitement.
- La facture doit être jointe à la feuille de soins pour toute demande de remboursement.
- La radio-après soins est obligatoire en cas de prothèses ou de traitement canalaires.

Maladie et Affection Longue Durée ALD et ALC :

- La déclaration de maladie chronique doit être renseignée par le médecin prescripteur et renouvelée tous les 6 mois.



Déclaration de Maladie

N° M21- 070249

☒ Maladie ☐ Dentaire ☐ Optique ☐ Autres

Cadre réservé à l'adhérent (e)

Matricule : 02503 Société : 242098
☐ Actif ☐ Pensionné(e) ☐ Autre :
 Nom & Prénom : NABE RACHIA
 Date de naissance : 1/7/1954
 Adresse : 201 ATTADAMOUN 1/2 Rue 4
 Tél. : Total des frais engagés : Dhs

Cadre réservé au Médecin

Cachet du médecin :
 Date de consultation : 13/12/2018
 Nom et prénom du malade : NABE RACHIA Age :
 Lien de parenté : ☐ Lui-même ☐ Conjoint ☐ Enfant
 Nature de la maladie :
 En cas d'accident préciser les causes et circonstances :
 Dans le cas où la maladie aurait un caractère confidentiel, communiquer les renseignements sous pli confidentiel à l'attention du médecin conseil de la Mutuelle.

J'atteste sur l'honneur l'exactitude des renseignements portés sur la présente déclaration. Je déclare avoir pris connaissance de la clause relative à la protection des données personnelles.

Fait à : Le :
 Signature de l'adhérent(e) :

Autorisation CNDP N° A-A-215/2019

Adresses Mails utiles

- Réclamation : contact@mupras.com
- Prise en charge : pec@mupras.com
- Adhésion et changement de statut : adhesion@mupras.com

La MUPRAS garantit le respect de la loi n° 09-08 relative à la protection des personnes physiques à l'égard du traitement des données à caractère personnel.

MUPRAS : Centre Allal Ben Abdellah - 6ème Etage Angle Rue Mohamed Fakir et Rue Allal Ben Abdellah - Quartier de l'Horloge
 Casablanca 20000 - Tél. : 05 22 20 45 45 (LG) - Fax : 05 22 22 78 18 - www.mupras.com

RELEVÉ DES FRAIS ET HONORAIRES

Dates des Actes	Natures des Actes	Nombre et Coefficient	Montant détaillé des Honoraires	Cachet et signature du Médecin attestant le Paiement des Actes
13/12/22		2	250.000	<div>Dr. TALES</div> <div>Spécialiste en</div> <div>Dialyse</div> <div>N°88 1er Etage (Kousj) 6015</div> <div>Oulfa - Casablanca - Tél: 05 22 89 43 09</div>
16/12/22				

EXECUTION DES ORDONNANCES

Cachet du Pharmacien ou du Fournisseur Date Montant de la Facture

16/12/22 364.70 DH

ANALYSES - RADIOGRAPHIES

Cachet et signature du Laboratoire et du Radiologue Date Désignation des Coefficients Montant des Honoraires

14/12/22 3610 720 DH

AUXILIAIRES MEDICAUX

Cachet et signature du Praticien Date des Soins Nombre Montant détaillé des Honoraires

AM PC IM IV

RELEVÉ DES FRAIS ET HONORAIRES

Le praticien est prié de préciser la dent traitée, l'acte pratiqué en indiquant la nature des soins.

Important :

Veillez joindre les radiographies en cas de prothèses ou de traitement canaux, ainsi que le bilan de l'ODF.

SOINS DENTAIRES

Dents Traitées Nature des Soins Coefficient

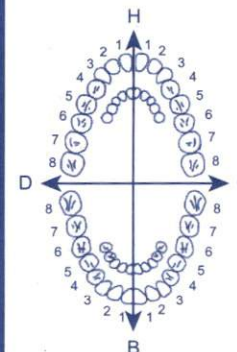

COEFFICIENT DES TRAVAUX

MONTANTS DES SOINS

DEBUT D'EXECUTION

FIN D'EXECUTION

O.D.F. PROTHESES DENTAIRES

DETERMINATION DU COEFFICIENT MASTICATOIRE

H
25533412 21433552
00000000 00000000
D G
00000000 00000000
35533411 11433553
B

(Création, remont, adjonction)

Fonctionnel, Thérapeutique, nécessaire à la profession

COEFFICIENT DES TRAVAUX

MONTANTS DES SOINS

DATE DU DEVIS

DATE DE L'EXECUTION

VISA ET CACHET DU PRATICIEN ATTESTANT LE DEVIS

VISA ET CACHET DU PRATICIEN ATTESTANT L'EXECUTION

Dr. Fatima Ezzahra
TALEB EL HOUDA



د. فاطمة الزهراء
طالب الهدى

SPÉCIALISTE EN ENDOCRINOLOGIE, DIABÉTOLOGIE,
MALADIES MÉTABOLIQUES ET NUTRITION

إختصاصية في أمراض الغدد، داء السكري،
أمراض الأيض و التغذية

- Diplômée de la Faculté de Médecine, Casablanca.
- Ancienne Interne au CHU Ibn Rochd, Casablanca.
- Diplôme Universitaire d'Endocrinologie et Métabolismes de la transition, Paris.

- خريجة كلية الطب بالدار البيضاء.
- طبيبة داخلية سابقة بالمستشفى الجامعي ابن رشد بالدار البيضاء.
- دبلوم جامعي في أمراض الغدد و الأيض أثناء الالتحاق إلى مرحلة البلوغ، باريس.

Casablanca Le : 16/12/12

ORDONNANCE MÉDICALE

Me Nabil Rachda

PHARMACIE RESIDENCE ANNAIM
Siham GUERRAOU
Docteur en Pharmacie
4, Résidence Anaim - Oulfa
Tél: 05 22 89 43 09 - Casablanca

1. Metast 30

24UI matin avant petit-déj.

16UI soir avant d'ing.

30j

19.9 x 3

2. ADO 16cp (SV)

0-1-0 après d'ing 30j

131.6

3. Spectrum 500gcp (SV)

1cp + 2j 9.00 12.00 10j

Dr. TALEB EL HOUDA FZ
Spécialiste en Endocrinologie
Diabétologie et Nutrition
N°48, 1er étage, Rue 2, Rond Point
Chahdia - Casablanca - Tél: 05 22 10 41 53 - 05 22 10 41 54

elhouda.taleb@gmail.com

N°48, 1er étage, Rue 2, Rond Point
Chahdia, Oulfa, Casablanca

LD Nor 103 (cp)

57,803

SV

1 cpj lesori

303

T: 364.70DH

PHARMACHE RESIDENCE ANNAIN
Siham GHERRAOUI
Docteur en Pharmacie
4, Résidence Annain - Oulfa
Tél: 05 22 89 43 09 - Casablanca

ADO® 1g,
Boîte de 30 comprimés pelliculés
6 118000 092445

19,90

ADO® 1g,
Boîte de 30 comprimés pelliculés
6 118000 092445

19,90

ADO® 1g,
Boîte de 30 comprimés pelliculés
6 118000 092445

19,90

LD-NOR 10mg
30 comprimés pelliculés
6 118000 082217

LOT : 221192
EXP : 09/2025
PPV : 57,80DH

LD-NOR 10mg
30 comprimés pelliculés
6 118000 082217

LOT : 221192
EXP : 09/2025
PPV : 57,80DH

LD-NOR 10mg
30 comprimés pelliculés
6 118000 082217

Spectrum® 500m
Ciprofloxacine 20 Comprimés
6 118000 081937

LOT : 221192
EXP : 09/2025
PPV : 57,80DH

DR. TALES EL HOUDA
Spécialiste en Endocrinologie
et Nutrition
Diabétologie, Maladies Métaboliques
N°48 1er Etage Rue 3 Fond
Oulfa - Casablanca - Tél: 05 22 89 43 09

Dr. Fatima Ezzahra
TALEB EL HOUDA



د. فاطمة الزهراء
طالب الهدى

SPÉCIALISTE EN ENDOCRINOLOGIE, DIABÉTOLOGIE,
MALADIES MÉTABOLIQUES ET NUTRITION

إختصاصية في أمراض الغدد، داء السكري،
أمراض الأيض و التغذية

- Diplômée de la Faculté de Médecine, Casablanca.
- Ancienne Interne au CHU Ibn Rochd, Casablanca.
- Diplôme Universitaire d'Endocrinologie et Métabolismes de la transition, Paris.

- خريجة كلية الطب بالدار البيضاء.
- طبيبة داخلية سابقة بالمستشفى الجامعي ابن رشد بالدار البيضاء.
- دبلوم جامعي في أمراض الغدد و الأيض أثناء الالتحاق إلى مرحلة البلوغ، باريس.

Casablanca Le : 13/12/22

ORDONNANCE MÉDICALE

Me Nabil Rachida

- NFS 11/14

- GEL HBAAC

- Urée

- CT, TOL, OL, FOL

- ECOV

LABORATOIRE CHIMIQUE
D'ANALYSES MÉDICALES
Dr. J.L. KHALLOUK
Médecin Biologiste
349, Bd. Oued Dacour, 1^{er} étage, Lot Chaou
Oulfa - Casablanca
Tél : 05 22 93 33 44

Dr. TALEB EL HOUDA F.Z
Spécialiste en Endocrinologie
Diabétologie, Maladies Métaboliques
et Nutrition
N°48, 1^{er} étage, Rue 2, Rond Point
Chahdia, Oulfa, Casablanca

LABORATOIRE CHAHDIA D'ANALYSES MEDICALES

Dr J.L. KHALLOUK/ Médecin Biologiste

349, Bd Oued Daoura Lot CHAHDIA Oulfa CASABLANCA- TEL 0522933344, Mail: labochahdia@gmail.com
INPE: 093062149 / ICE: 001718112000062 / IF : 18800233

Casablanca le 14 décembre 2022

Madame NABIL RACHIDA

FACTURE N°	6910
------------	------

Analyses :

Numération formule sanguine -----	B	80	
Glycémie (à jeûn) -----	B	30	
Hémoglobine glycosylée -----	B	100	
Urée -----	B	30	
Créatinine -----	B	30	
Cholestérol total -----	B	30	
Cholestérol HDL -----	B	50	
Cholestérol LDL -----	B	50	
Triglycérides -----	B	60	
Cytobactériologie des urines -----	B	90	
Antibiogramme -----	B	60	Total : B 610

Prélèvements :

Sang-----	Pc	1,5	
Flacon stérile-----	K	1	

TOTAL DOSSIER

720,00 DH

Arrêtée la présente facture à la somme de :

Sept Cent Vingt Dirhams

LABORATOIRE CHAHDIA
D'ANALYSES MEDICALES
Dr. J.L. KHALLOUK
Médecin Biologiste
349, Bd Oued Daoura, 1er Etage, Lot, Chahdia
Oulfa - Casablanca Tel 05 22 93 33 44



Labora

طبية

Dr J.L.KHAL

Diplômée de la F

Analyses Médicales

h5

22/10/11

Dossier ouvert le : 14/12/22

Prélèvement effectué à 09:11

Edition du : 16/12/22

Compte Rendu d'Analyses

1/6

HEMATOLOGIE

(Sysmex)

NUMERATION FORMULE SANGUINE

Normales **Antériorités**
(Femme Adulte)

GLOBULES ROUGES

Hématies -----:	4,57	M/mm ³	4,2 - 5,2
Hémoglobine -----:	13,1	g/100 ml	12 - 16
Hématocrite -----:	39	%	35 - 45
- V.G.M. -----:	85	μ ³	85 - 95
- T.C.M.H. -----:	28	pg	28 - 32
- C.C.M.H. -----:	33	g/100 ml	30 - 35

GLOBULES BLANCS

Numération des leucocytes -----: 9 400 /mm³ 4000 - 10000

Formule leucocytaire

Polynucléaires Neutrophiles -----:	53,6	%	50 - 70
Soit :	5 038	/mm ³	2000 - 7500
Polynucléaires Eosinophiles -----:	3,0	%	1 - 3
Soit :	282	/mm ³	40 - 300
Polynucléaires Basophiles -----:	0,0	%	< 1
Soit :	0	/mm ³	< 100
Lymphocytes -----:	40,0	%	20 - 40
Soit :	3 760	/mm ³	1500 - 4000
Monocytes -----:	3,4	%	1 - 8
Soit :	320	/mm ³	40 - 800

PLAQUETTES

Résultat -----: 311 000 /mm³ 150000 - 400000

LABORATOIRE CHAHDIA
D'ANALYSES MÉDICALES
Dr. J.L. KHALLOUK
Médecin Biologiste

349, Bd. Oued Daoura 1er Etage, Lot, Chahdia
Oulfa - Casablanca Tél: 05 22 93 33 44

349, Bd. Oued Daoura - Lot Chahdia 1er Etage Oulfa - Casablanca - Tél.: 05 22 93 33 44 - E-mail : labochahdia@gmail.com

07 66 41 93 94 : النقل - 05.22.93.33.44 : الهاتف - الألفة الدا البيضاء - الطابق الأول - 349، شارع واد الدورة تجزئة الشهدية -

labochahdia@gmail.com: البريد الإلكتروني - INPE : 093062149 / ICE : 001718112000062 / IF : 18800233

Laboratoire Chahdia d'Analyses Médicales **مختبر الشهدية للتحاليل**

DUK / Médecin Biologiste

é de Médecine de Casablanca, Ex Médecin Interne au CHU Ibn Rochd - Casablanca

* RAPPORT D'ANALYSE *

LABO CHAHDIA

2022/12/15 12:14

TOSOH V01.20

N0: 0009 TB 0001 - 09

ID: 22L461

CAL(N) = 1.1944X + 0.5321

NOM	%	TEMPS	AIRE
FP	0.0	0.00	0.00
A1A	0.7	0.25	11.99
A1B	0.8	0.34	13.51
F	0.8	0.46	13.73
LA1C+	2.4	0.56	40.64
SA1C	11.6	0.70	154.39
AO	86.0	1.05	1439.22
AIRE TOTALE			1673.48

Madame NABIL RACHIDA

Date de naissance : 01/07/1954

Docteur Fatima Ezzahra TALEB EL HOUDA

Réf. : 22L461

Page : 2/6

BIOCHIMIE

(Roche Integra 400+)

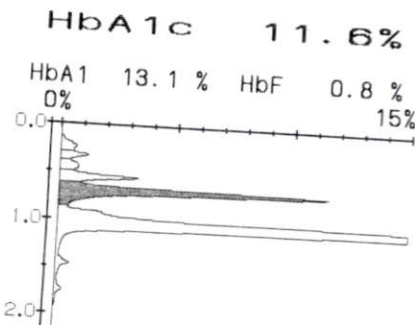

(Tosoh Biosciences GX-HPLC)

Soit : 1,64 * g/l
9,1 mmol/l
(Cobas)

LC : 11,6 * %

Normales Antériorités

11/04/22

0,7 - 1,1 2,13
3,88 - 6,11 11,8

4 - 6 10,6

Urée : 0,45 g/l
Soit : 7,5 mmol/l

(Dosage enzymatique- Roche Diagnostics Cobas)

Créatinine sanguine : 11,8 mg/l
(Dosage cinétique- Roche Diagnostics Cobas)

4 - 13 10,2

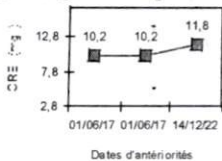

Cholestérol Total : 2,61 * g/l
Soit : 6,73 mmol/l

1,4 - 2,6
3,61 - 6,7

(Dosage enzymatique - Roche diagnostics Cobas)

Résultat contrôlé.

LABORATOIRE CHAHDIA
D'ANALYSES MÉDICALES
Dr. J.L. KHALLOUK
Médecin Biologiste

349, Bd. Oued Daoura 1er Etage Oulfa - Casablanca - Tél.: 05 22 93 33 44 - E-mail : labochahdia@gmail.com

349, Bd. Oued Daoura 1er Etage Oulfa - Casablanca - Tél.: 05 22 93 33 44 - E-mail : labochahdia@gmail.com

349, Bd. Oued Daoura - Lot Chahdia 1er Etage Oulfa - Casablanca - Tél.: 05 22 93 33 44 - E-mail : labochahdia@gmail.com

07 66 41 93 94 : النقال - 05.22.93.33.44 : الهاتف - الألفة الدا البيضاء - الطابق الأول - الدائرة تجزئة الشهدية - شارع واد الدورة تجزئة الشهدية - 349

labochahdia@gmail.com: البريد الإلكتروني - INPE : 093062149 / ICE : 001718112000062 / IF : 18800233



Laboratoire Chahdia d'Analyses Médicales مختبر الشهدية للتحليلات الطبية

Dr J.L.KHALLOUK / Médecin Biologiste

Diplômée de la Faculté de Médecine de Casablanca, Ex Médecin Interne au CHU Ibn Rochd - Casablanca

Dossier ouvert le : 14/12/22

Prélèvement effectué à 09:11

Edition du : 16/12/22

Madame NABIL RACHIDA

Date de naissance : 01/07/1954

Docteur Fatima Ezzahra TALEB EL HOUDA

Réf. : 22L461

Page : 3/6

Compte Rendu d'Analyses

			Normales	Antériorités
Cholestérol HDL ----- :	0,59	g/l	0,4 - 0,7	
Soit :	1,52	mmol/l	1,03 - 1,8	
(Dosage enzymatique - Roche Diagnostics Cobas)				
Cholestérol LDL ----- :	1,85 *	g/l	< 1,7	
Soit :	4,77	mmol/l	< 4,38	
(Dosage enzymatique- Roche Diagnostics Cobas)				
Résultat contrôlé.				
Triglycérides ----- :	0,87	g/l	0,4 - 1,6	
Soit :	0,99	mmol/l	0,46 - 1,83	
(Dosage enzymatique - Roche Diagnostics Cobas)				

LABORATOIRE CHAHDIA
D'ANALYSES MÉDICALES

Dr. J.L. KHALLOUK
Médecin Biologiste

349, Bd. Oued Daoura, 1er Etage, Lot. Chahdia
Oulfa Casablanca Tel. 05 22 93 33 44



Laboratoire Chahdia d'Analyses Médicales

مختبر الشهدية للتحليلات الطبية

Dr J.L.KHALLOUK / Médecin Biologiste

Diplômée de la Faculté de Médecine de Casablanca, Ex Médecin Interne au CHU Ibn Rochd - Casablanca

Dossier ouvert le : 14/12/22

Prélèvement effectué à 09:11

Edition du : 16/12/22

Madame NABIL RACHIDA

Date de naissance : 01/07/1954

Docteur Fatima Ezzahra TALEB EL HOUDA

Réf. : 22L461

Page : 4/6

Compte Rendu d'Analyses

EXAMENS MICROBIOLOGIQUES

EXAMEN CYTOBACTERIOLOGIQUE DES URINES

EXAMEN MACROSCOPIQUE

Aspect : Trouble
Couleur : Jaunâtre

EXAMEN CHIMIQUE

pH : 6,5
Glucose : Négatif.
Protéines : Négatif.
Sang : Absence.

EXAMEN CYTOLOGIQUE

Cellules épithéliales : Quelques.
Hématies : <1000 /ml < 1000
Leucocytes : 15 000 * /ml < 10000
Cristaux : Absence.
Cylindres : Absence.

BACTERIOLOGIE

Examen direct : Présence de bacilles gram (-) .
Cultures sur milieux sélectifs : Isolement d'un germe: Escherichia coli
>100 000 UFC/ml : Infection Urinaire

MYCOLOGIE

Filaments mycéliens : Absence.
Levures : Absence.

LABORATOIRE CHAHDIA
D'ANALYSES MÉDICALES
Dr. J.L. KHALLOUK
Médecin Biologiste

349, Bd. Oued Daoura, 1er Etage, Lot. Chahdia
Oulfa - Casablanca - Tél.: 05 22 93 33 44



Laboratoire Chahdia d'Analyses Médicales

مختبر الشهدية للتحليلات الطبية

Dr J.L.KHALLOUK / Médecin Biologiste

Diplômée de la Faculté de Médecine de Casablanca, Ex Médecin Interne au CHU Ibn Rochd - Casablanca

Dossier ouvert le : 14/12/22

Prélèvement effectué à 09:11

Edition du : 16/12/22

Madame NABIL RACHIDA

Date de naissance : 01/07/1954

Docteur Fatima Ezzahra TALEB EL HOUDA

Réf. : 22L461

Page : 5/6

Compte Rendu d'Analyses

ANTIBIOGRAMME

Nature du germe : *Escherichia coli*

Origine du prélèvement : URINES

PENICILLINES

Amoxicilline	Résistant	Amoxil, Clamox, A -Gram, Hiconcil ...
Amoxi + Ac.clavulanique	Résistant	Augmentin

CARBAPENEMES

Imipénème	SENSIBLE	Tiénam
Ertapenem	SENSIBLE	

CEPHALOSPORINES

Céfalexine	SENSIBLE	Keforal
Cefalotine	SENSIBLE	Kéflin
Céfuroxime	SENSIBLE	Zinacef, Curoxime, Zinnat
Cefoxitine	SENSIBLE	Méfoxin
Ceftazidime	SENSIBLE	Fortum
Céfotaxime	SENSIBLE	Claforan
Cefixime	SENSIBLE	Oroken

AMINOSIDES

Amikacine	SENSIBLE	Amiklin
Gentamicine	SENSIBLE	Gentalline

QUINOLONES

Ciprofloxacine	SENSIBLE	Ciproxine, Ciflox
Norfloxacine	SENSIBLE	Noroxine

LABORATOIRE CHAHDIA
D'ANALYSES MÉDICALES
Dr. J.L. KHALLOUK
Médecin Biologiste

349 Bd Oued Daoura, 1er Etage, Lot. Chahdia
Oulfa Casablanca - Tel. 05 22 93 33 44

Levofloxacine	SENSIBLE	
---------------	----------	--

TETRACYCLINES

Tétracycline	SENSIBLE	Tétracycline, Auréomycine, Hexacycline
--------------	----------	--

SULFAMIDES

Triméthoprime + Sulfamide	SENSIBLE	Bactrim
---------------------------	----------	---------

PHOSPHONIQUES

Fosfomycine	Résistant	Fosfocine
-------------	-----------	-----------

349, Bd. Oued Daoura - Lot Chahdia 1er Etage Oulfa - Casablanca - Tél.: 05 22 93 33 44 - E-mail : labochahdia@gmail.com

349, شارع واد الدورة تجزئة الشهدية - الطابق الأول - الألفه الدا البيضاء - الهاتف : 05.22.93.33.44 - النقال : 07 66 41 93 94

labochahdia@gmail.com: البريد الإلكتروني - INPE : 093062149 / ICE : 001718112000062 / IF : 18800233



Laboratoire Chahdia d'Analyses Médicales مختبر الشهدية للتحليلات الطبية

Dr J.L.KHALLOUK / Médecin Biologiste

Diplômée de la Faculté de Médecine de Casablanca, Ex Médecin Interne au CHU Ibn Rochd - Casablanca

Dossier ouvert le : 14/12/22

Prélèvement effectué à 09:11

Edition du : 16/12/22

Madame NABIL RACHIDA

Date de naissance : 01/07/1954

Docteur Fatima Ezzahra TALEB EL HOUDA

Réf. : 22L461

Page : 6/6

Compte Rendu d'Analyses

AUTRES

Nitrofurantoïne	SENSIBLE	Furatandine
-----------------	----------	-------------

LABORATOIRE CHAHDIA
D'ANALYSES MÉDICALES
Dr. J.L. KHALLOUK
Médecin Biologiste
349, Bd. Oued Daoura - 1er Etage, Lot. Chahdia
Oulfa - Casablanca - Tél: 05 22 93 33 44