

RECOMMANDATIONS IMPORTANTES A LIRE POUR ACTIVER LES REMBOURSEMENTS ET EVITER LES REJETS

Conditions générales :

- Le cadre réservé à l'adhérent doit être dûment renseigné.
- Le cadre réservé au médecin doit être renseigné par le praticien lui-même notamment la nature de la maladie.
- La validité de la feuille de soins est limitée à 3 mois à compter de la première consultation.
- L'entente préalable est exigée pour toute hospitalisation médicale, chirurgicale, soins dentaires spéciaux, extractions multiples, parodontie orthodontie, prothèses dentaires, prothèses auditives ou orthopédiques ainsi que pour tous les actes effectués en série.
- En cas d'accident, une déclaration précisant les causes et circonstances de l'accident est à joindre à la feuille de soins.

Pharmacie :

- Les vignettes des médicaments doivent être obligatoirement jointes aux ordonnances.
- Pour les médicaments sans vignettes une facture de la pharmacie doit être jointe.

Radiologie et Biologie :

- La facture ainsi qu'une copie des résultats des analyses ou du compte rendu (sous pli confidentiel) doivent être jointes à l'ordonnance médicale pour toute demande de remboursement.
- Un pli confidentiel du médecin prescripteur des analyses ou radios peut être demandé par le médecin conseil de la mutuelle.

Optique :

- L'ordonnance du médecin prescripteur et la facture de l'opticien sont à joindre à la feuille de soins.

Rééducation :

- L'entente préalable renseignée par le médecin prescripteur est exigée avant le début des séances de rééducations.
- Pour le remboursement, la facture et le calendrier des séances effectuées sont à joindre à la feuille de soins.

Dentaire :

- En cas de prothèses ou de traitement canalaires, l'accord préalable renseigné sur la feuille de soins est obligatoire avant le début de traitement.
- La facture doit être jointe à la feuille de soins pour toute demande de remboursement.
- La radio-après soins est obligatoire en cas de prothèses ou de traitement canalaires.

Maladie et Affection Longue Durée ALD et ALC :

- La déclaration de maladie chronique doit être renseignée par le médecin prescripteur et renouvelée tous les 6 mois.

Adresses Mails utiles

- Réclamation : contact@mupras.com
- Prise en charge : pec@mupras.com
- Adhésion et changement de statut : adhesion@mupras.com

La MUPRAS garantit le respect de la loi n° 09-08 relative à la protection des personnes physiques à l'égard du traitement des données à caractère personnel.

MUPRAS : Centre Allal Ben Abdellah - 6ème Etage Angle Rue Mohamed Fakir et Rue Allal Ben Abdellah - Quartier de l'Horloge
Casablanca 20000 - Tél. : 05 22 20 45 45 (LG) - Fax : 05 22 22 78 18 - www.mupras.com



Déclaration de Maladie

N° W21-777127

242125

☒ Maladie ☐ Dentaire ☐ Optique ☐ Autres

Cadre réservé à l'adhérent (e)

Matricule : 11694 Société : RAM

☒ Actif ☐ Pensionné(e) ☐ Autre :

Nom & Prénom : HACHIMI KHALID

Date de naissance : 17/02/1970

Adresse : 32, RUE SOUS, QUARTIER CUBA CASABLANCA

Tél. : 06 72 963256 Total des frais engagés : 499,00 Dhs

Cadre réservé au Médecin

Cachet du médecin :

Dr. Saad SOULAL
Professeur de Cardiologie
356 Rue Mostafa El Maâni
CASABLANCA
Tél. : 05 22 22 78 18 / 05 22 22 78 19

Date de consultation : 19/12/2022

Nom et prénom du malade : HACHIMI KHALID

Lien de parenté :

☐ Lui-même

☐ Conjoint

☐ Enfant

Nature de la maladie : Polyphtalmie

En cas d'accident préciser les causes et circonstances :

Dans le cas où la maladie aurait un caractère confidentiel, communiquer les renseignements sous pli confidentiel à l'attention du médecin conseil de la Mutuelle.

J'atteste sur l'honneur l'exactitude des renseignements portés sur la présente déclaration. Je déclare avoir pris connaissance de la clause relative à la protection des données personnelles.

Fait à : Casablanca

Signature :

Le : 21/12/2022

Autorisation CNDP N° : A-A-215/2019

RELEVÉ DES FRAIS ET HONORAIRES				
Dates des Actes	Natures des Actes	Nombre et Coefficient	Montant détaillé des Honoraires	Cachet et signature du Médecin attestant le Paiement des Actes
19/12	322 O2K6 VFC		4000	INP : 091130922 Ad SOUTAM la Cardiologie El Maani 43 36

[illegible][illegible][illegible]

RELEVÉ DES FRAIS ET HONORAIRES

Le praticien est prié de préciser la dent traitée, l'acte pratiqué en indiquant la nature des soins.

Important :

Veuillez joindre les radiographies en cas de prothèses ou de traitement canaux, ainsi que le bilan de l'ODF.

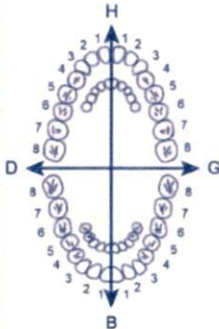
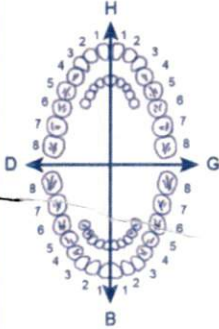
SOINS DENTAIRES	Dents Traitées	Nature des Soins	Coefficient	INP : <input type="text"/>
				COEFFICIENT DES TRAVAUX <input type="text"/>
				MONTANTS DES SOINS <input type="text"/>
				DEBUT D'EXECUTION <input type="text"/>
				FIN D'EXECUTION <input type="text"/>
O.D.F. PROTHESES DENTAIRES	DETERMINATION DU COEFFICIENT MASTICATOIRE			COEFFICIENT DES TRAVAUX <input type="text"/>
	<div style="display: flex; justify-content: space-between;"> <div style="text-align: center;"> H 25533412 21433552 00000000 00000000 D </div> <div style="text-align: center;"> G 00000000 00000000 35533411 11433553 B </div> </div>			MONTANTS DES SOINS <input type="text"/>
	[Création, remont, adjonction] Fonctionnel, Thérapeutique, nécessaire à la profession			DATE DU DEVIS <input type="text"/>
				DATE DE L'EXECUTION <input type="text"/>

VISA ET CACHET DU PRATICIEN ATTESTANT LE DEVIS

VISA ET CACHET DU PRATICIEN ATTESTANT L'EXECUTION

M^{le} : 11694

Docteur Saâd SOULAMI

Professeur de Cardiologie

Spécialiste des maladies du Cœur et des vaisseaux

Diplômé de la Faculté de Médecine de Paris

Echo Doppler Couleur - Holter



الدكتور سعد السلمي

أستاذ سابقا بكلية الطب بالدار البيضاء

إختصاصي في أمراض القلب و الاوعية الدموية

خريج كلية الطب بباريس

فحص القلب بالصدى و الدوبلير بالالوان

Patient :

Casablanca, le

19 DEC. 2022

Relaxin 375

1 goute 20 fois

99.00



LOT: 220482
DLUO: 06/2025
99,00 DH
Laboratoires Deva Pharmaceutiques

Docteur Saâd SOULAMI
Professeur de Cardiologie
356, Rue Mostafa El Maâni
Tél: 22.18 84/26.13.36 - CASA

356, زنقة مصطفى المعاني (قرب زنقة أكادير) - الدار البيضاء

356, Rue Mostafa El Maâni (coté Rue d'Agadir) - 1^{er} étage - Casablanca - E-mail : cabinetsoulami@gmail.com

Tél.: 05 22 22 18 84 / **06 62 88 90 91** - Tél./Fax: 05 22 26 13 36 - **Urgence : 06 65 14 69 96**

CNSS : 2700608 - IF : 41802254 - ICE : 001755076000067 - IPN : 091130922

Last: HACHIMI
First: KHALID
ID:
DOB:
Age: 0yr
Sex:

Dr. MOHAMED BOUHLANT
Professeur de Cardiologie
356, Rue Mohamed EL Maani
CASABLANCA
Tél: 0522 23 18 240522 23 13 36

M_{le}: 11694

19-Dec-2022 16:41:39

Vent rate: 67 BPM
PR int: 156 ms
QRS dur: 98 ms
QT/QTc: 359 / 375 ms
P-R-T axes: 38 5 -7

RYTHME SINUSAL
MICROVOLTAGE DU QRS DANS LES DERIVATIONS PRECORDIALES
rSR' OU ASPECT QR EN V1/V2 COMPATIBLE AVEC RETARD DE LA CONDUCTION VENTRICULAIRE DROITE
ECG SUBNORMAL

Revu par _____

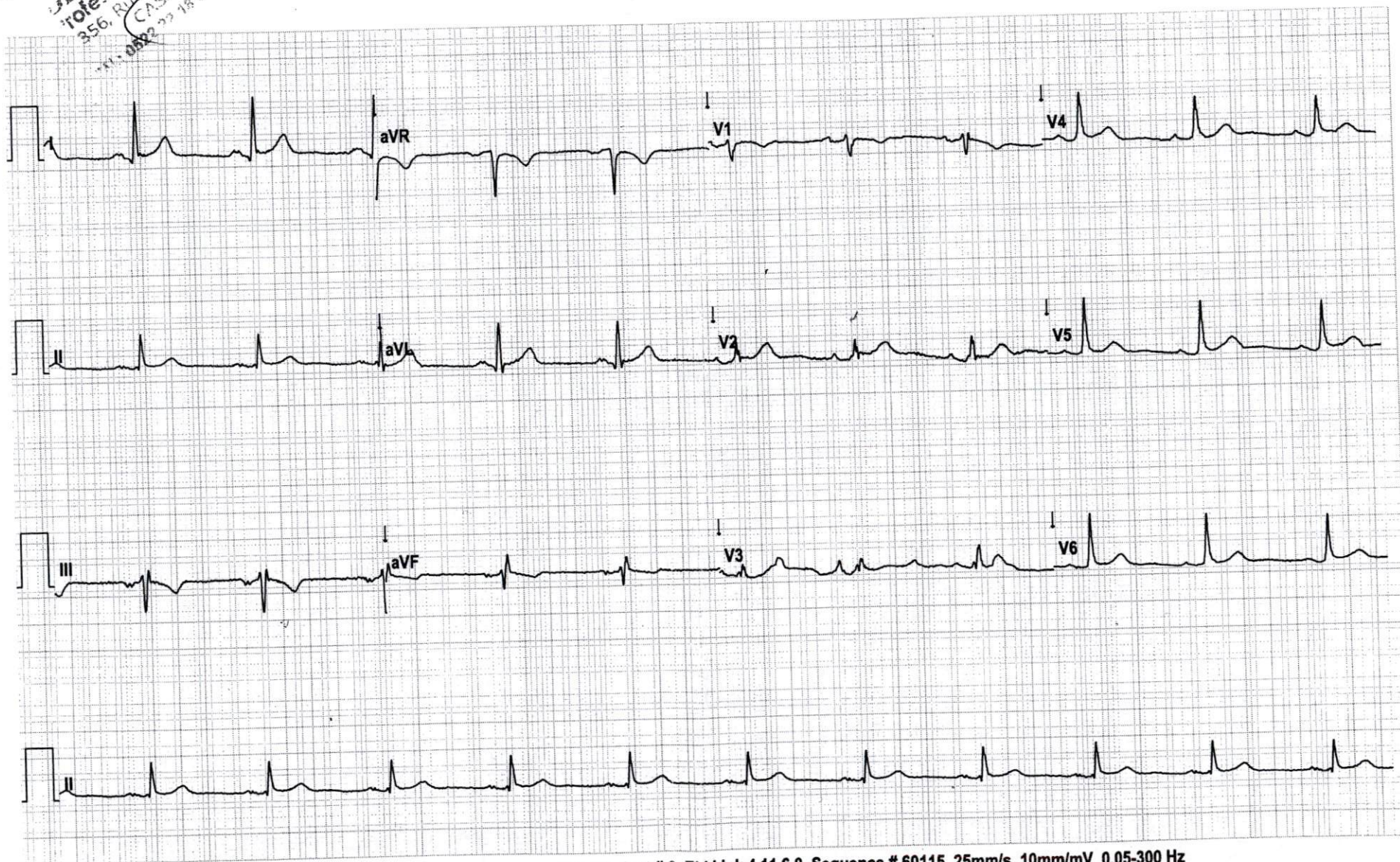

Site Zero

Site # 0 Cart # 0 ELI Link 4.11.6.0 Sequence # 60115 25mm/s 10mm/mV 0.05-300 Hz