

RECOMMANDATIONS IMPORTANTES A LIRE POUR ACTIVER LES REMBOURSEMENTS ET EVITER LES REJETS

Conditions générales :

- Le cadre réservé à l'adhérent doit être dûment renseigné.
- Le cadre réservé au médecin doit être renseigné par le praticien lui-même notamment la nature de la maladie.
- La validité de la feuille de soins est limitée à 3 mois à compter de la première consultation.
- L'entente préalable est exigée pour toute hospitalisation médicale, chirurgicale, soins dentaires spéciaux, extractions multiples, parodontie orthodontie, prothèses dentaires, prothèses auditives ou orthopédiques ainsi que pour tous les actes effectués en série.
- En cas d'accident, une déclaration précisant les causes et circonstances de l'accident est à joindre à la feuille de soins.

Pharmacie :

- Les vignettes des médicaments doivent être obligatoirement jointes aux ordonnances.
- Pour les médicaments sans vignettes une facture de la pharmacie doit être jointe.

Radiologie et Biologie :

- La facture ainsi qu'une copie des résultats des analyses ou du compte rendu (sous pli confidentiel) doivent être jointes à l'ordonnance médicale pour toute demande de remboursement.
- Un pli confidentiel du médecin prescripteur des analyses ou radios peut être demandé par le médecin conseil de la mutuelle.

Optique :

- L'ordonnance du médecin prescripteur et la facture de l'opticien sont à joindre à la feuille de soins.

Rééducation :

- L'entente préalable renseignée par le médecin prescripteur est exigée avant le début des séances de rééducations.
- Pour le remboursement, la facture et le calendrier des séances effectuées sont à joindre à la feuille de soins.

Dentaire :

- En cas de prothèses ou de traitement canaux, l'accord préalable renseigné sur la feuille de soins est obligatoire avant le début de traitement.
- La facture doit être jointe à la feuille de soins pour toute demande de remboursement.
- La radio-après soins est obligatoire en cas de prothèses ou de traitement canaux.

Maladie et Affection Longue Durée ALD et ALC :

- La déclaration de maladie chronique doit être renseignée par le médecin prescripteur et renouvelée tous les 6 mois.



MUPRAS
Mutuelle de Prévoyance
& d'Actions Sociales
de Royal Air Maroc

Déclaration de Maladie

M22- 0036216

☐ Maladie

☐ Dentaire

☐ Optique

☐ Autres

Cadre réservé à l'adhérent (e)

Matricule : Benaissa

Société : R.A.M

☐ Actif

☒ Pensionné(e)

☐ Autre :

Nom & Prénom : Benaissa El Hachimi

Date de naissance :

Adresse : 104 Ave Baalou Wakha -

Moanif

Tél. : 0663722706 Total des frais engagés : 2002,00 Dhs

Cadre réservé au Médecin

Cachet du médecin :

CLINIQUE EUROPEENNE DE CASABLANCA
Dr. Mohamed AGUEZNAI
Spécialiste en Cardiologie et Maladies
Vasculaires Cathétérisme Cardiaque
INPE 101235661

Date de consultation : 20/10/2022

Nom et prénom du malade : Benaissa El Hachimi Age : 859

Lien de parenté :

☐ Lui-même

☐ Conjoint

☐ Enfant

Nature de la maladie : Maladie chronique

Affection longue durée ou chronique : ☐ ALD ☐ ALC

Pathologie : 23 DEC 2022

En cas d'accident préciser les causes et circonstances :

Dans le cas où la maladie aurait un caractère confidentiel, communiquer les renseignements sous pli confidentiel à l'attention du médecin conseil de la Mutuelle.

J'atteste sur l'honneur l'exactitude des renseignements portés sur la présente déclaration. Je déclare avoir pris connaissance de la clause relative à la protection des données personnelles.

Fait à : Casablanca

Le : 20/10/2022

Signature de l'adhérent(e) : Benaissa

Adresses Mails utiles

- Réclamation : contact@mupras.com
- Prise en charge : pec@mupras.com
- Adhésion et changement de statut : adhesion@mupras.com

La MUPRAS garantit le respect de la loi n° 09-08 relative à la protection des personnes physiques à l'égard du traitement des données à caractère personnel.

MUPRAS : Centre Allal Ben Abdellah - 6ème Etage Angle Rue Mohamed Fakir et Rue Allal Ben Abdellah - Quartier de l'Horloge Casablanca 20000 - Tél. : 05 22 20 45 45 (LG) - Fax : 05 22 22 78 18 - www.mupras.com

Autorisation CNDP N° : A-A-215 / 2019

RELEVÉ DES FRAIS ET HONORAIRES

Dates des Actes	Natures des Actes	Nombre et Coefficient	Montant détaillé des Honoraires	Cachet et signature du Médecin attestant le Paiement des Actes
20/10/22	Echo doppler Contraste		120000	CLINIQUE EUROPEENNE DE CASABLANCA Dr Mohamed AGUEZNAI Spécialiste en Cardiologie et Maladies Vasculaires Cathétérisme Cardiaque INPE 101235661

EXECUTION DES ORDONNANCES

Cachet du Pharmacien ou du Fournisseur Date Montant de la Facture

PHARMACIE LAHJAJMA
Nadia ZEMMAMA
Avenue de la Résidence Taghazout
Casablanca - Tel.: 05 22 20 28 67

ANALYSES - RADIOGRAPHIES

Cachet et signature du Laboratoire et du Radiologue Date Désignation des Coefficients Montant des Honoraires

AUXILIAIRES MEDICAUX

Cachet et signature du Praticien Date des Soins Nombre Montant détaillé des Honoraires

AM PC IM IV

RELEVÉ DES FRAIS ET HONORAIRES

Le praticien est prié de préciser la dent traitée, l'acte pratiqué en indiquant la nature des soins.

Important :

Veillez joindre les radiographies en cas de prothèses ou de traitement canaux, ainsi que le bilan de l'ODF.

SOINS DENTAIRES

Dents Traitées Nature des Soins Coefficient

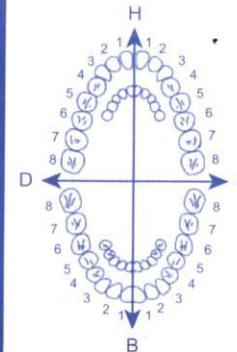

COEFFICIENT DES TRAVAUX

MONTANTS DES SOINS

DEBUT D'EXECUTION

FIN D'EXECUTION

O.D.F PROTHESES DENTAIRES

DETERMINATION DU COEFFICIENT MASTICATOIRE

H
25533412 21433552
00000000 00000000
D G
00000000 00000000
35533411 11433553
B

(Création, remont, adjonction)

Fonctionnel, Thérapeutique, nécessaire à la profession

COEFFICIENT DES TRAVAUX

MONTANTS DES SOINS

DATE DU DEVIS

DATE DE L'EXECUTION

VISA ET CACHET DU PRATICIEN ATTESTANT LE DEVIS

VISA ET CACHET DU PRATICIEN ATTESTANT L'EXECUTION



المصحة الأوروبية للدار البيضاء

CLINIQUE EUROPEENNE DE CASABLANCA

Chirurgie cardio-vasculaire / Cardiologie - Neuro-chirurgie - Chirurgie thoracique - Chirurgie orthopédique - ORL
Chirurgie esthétique - Urologie / Gynécologie - Chirurgie digestive et de l'obésité - Endoscopie digestive - Réanimation
24h/24 Urgences - Radiologie : - IRM 1,5T - Scanner 64B/128 - Echographie & doppler

Pharmacie Lahjane
ZENTAMA Nadia
Avenue du Phare - Résidence
Taghazout - Casablanca
Tél. : 05 22 29 35 64

Ordonnance

Casablanca, Le

le 20/10/20

1^{er} FICATIL Hinde

2000 x3

- FIBROCAT 480mg : 1cp le

matin

(14740 x2)
- 1600AT 5mg : 1cp le soir

277
- Cardicorpm 100mg : 1cp le

9900

matin

- Nag B6 maxi : 1cp le soir

- Cardicorpm : 1cp x 3/j

(1340 x5)
- Evotlyrox 75mg : 1cp le matin

680 x2

88P3rom

CLINIQUE EUROPEENNE DE CASABLANCA
Dr. Mohamed AGUEZNAI
Spécialiste en Cardiologie et Maladies
Vasculaires Cathédre Cardiaque
INPE 012355661

802/10

ocard[®] 180 mg

TE DE VERAPAMIL

LOT 21D29 2

EXP 04 2025

PPV 100.00 DH

RATE DE VERAPAMIL

LOT 21D29 2

EXP 04 2025

PPV 100.00 DH

RATE DE VERAPAMIL

LOT 21D29 3

EXP 04 2025

PPV 100.00 DH

Cardioaspirine 100 mg/30cps
Acide acétylsalicylique

P.P.V. : 27.70 DH
Bayer S.A.

6 118001 090280

6 118001 102013
Levothyrox[®] 50µg,
Comprimés sécables B/30
PPV: 13,40 DH

6 118001 102013
Levothyrox[®] 50µg,
Comprimés sécables B/30
PPV: 13,40 DH

6 118001 102013
Levothyrox[®] 50µg,
Comprimés sécables B/30
PPV: 13,40 DH

6 118001 102006
Levothyrox[®] 25 µg,
Comprimés sécables B/30
PPV: 6,80 DH

6 118001 102006
Levothyrox[®] 25 µg,
Comprimés sécables B/30
PPV: 6,80 DH

6 118001 102013
Levothyrox[®] 50µg,
Comprimés sécables B/30
PPV: 13,40 DH

6 118001 102013
Levothyrox[®] 50µg,
Comprimés sécables B/30
PPV: 13,40 DH

PPV: 147DH40
PER: 09/24
LOT: L2020-2

PPV: 147DH40
PER: 09/24
LOT: L2954-2



المصحة الأوروبية للدار البيضاء

CLINIQUE EUROPEENNE DE CASABLANCA

Chirurgie cardio-vasculaire / Cardiologie - Neuro-chirurgie - Chirurgie thoracique - Chirurgie orthopédique - ORL
Chirurgie esthétique - Urologie / Gynécologie - Chirurgie digestive et de l'obésité - Endoscopie digestive - Réanimation
24h/24 Urgences - Radiologie : - IRM 1,5T - Scanner 64B/128 - Echographie & doppler

Facture

Group: CEC

Hopital: Clinique Européenne de Casablanca

Tél: 05 22 36 33 33

Patient: HINDA BENABDELKRIM EL FILALI

Modalite de Paiement: Dossier mutuel

Organisme: MUPRAS

ICE Organisme: 754226541223

Facture N°: 252/2022

Facturée le: 20/10/2022

Entrée le: 20/10/2022

Sortie le: 20/10/2022

Prestation	Quantité	Tarif unitaire	Montant total
Echographie-Doppler Cardiaque	1	1 200.00	1 200.00

Total
1 200,00 MAD

Arrête la présente facture à la somme de:
Mille Deux Cents Dirhams Et Zéro Centimes

Références PEC

Organisme
Immatriculation
Affiliation
Référence de l'accord

Encaissements

Encaissement Patient **1 200,00 MAD**
Encaissement Organisme **0,00 MAD**
Encaissement Total **1 200,00 MAD**
Solde **0,00 MAD**

CLINIQUE EUROPEENNE DE CASABLANCA
FADLOLLAH 3 ROUTE D'EL JADIDA
Casablanca - Tél: 05 22 36 33 33
ICE 002873282000046 - INPE 000004680

Casablanca le 20/09/2022.

Mme FILALI Hinda

Né le 29/09/1959

CLINIQUE EUROPEENNE DE CASABLANCA
Spécialité : Cardiologie et Maladies
Vasculaires
INPE : 35681
Dr. MOHAMMED AGUEZAL

ATCDS et Facteurs de risques cardio-vasculaires :

Hypothyroïdie

Rétrécissement mitral rhumatismal, valvuloplastie mitrale en 10/21 (ballon INOUE de 26 mm) , Echo-
post op Surface à 2.6 cm² et Gmoy à 3.7 mmhg IM=2/4

Traitement habituel : CORALAN 5 mg, CARDIOASPIRINE, MIFLASONE, ZADRIL, LEVOTHYROX

Symptomatologie :

Douleurs thoraciques atypiques sans rapport à l'effort depuis plusieurs mois, palpitations sans
rapport à l'effort.

Asthénie généralisée ,patiente plutôt active.

Dyspnée d'effort depuis plusieurs mois ,invalidante stade III depuis un mois avec quelques
palpitations à l'effort.

Ex clinique : TA=138/70 Bruits du cœur réguliers, pas de souffle audible, pouls périphérique présents
et symétriques.

ECG : en rythme sinusal sans troubles de la repolarisation 70 bpm

Echographie cardiaque :

VG non dilaté avec DTD=44mm, HVG concentrique modérée

FEVG=65% sans troubles évidents de la cinétique segmentaire, OG modérément dilatée, volume à 52
ml

Valve mitral fibreuse, retriction bi-valvulaire Surface à 2.18 cm² IM modérée à 2/4

Valve aortique tricuspide à ¼ non sténosante

VD non dilaté normokinétique

PAPM=17 mmhg ,PAPS=31 mmhg

Pericarde sec

Au total :

Bon résultat persistant de la valvuloplastie mitrale, IM modérée résiduelle.

Vu les palpitations, je remplace le CORALAN par du FICROCARD LP 180 mg.

J'attribue l'asthénie à la dysthyroïdie.

CLINIQUE EUROPEENNE DE CASABLANCA
Dr MOHAMED AGUEZINA
Spécialiste en Cardiologie et Maladies
Vasculaires Cardiaques
N° 101236681

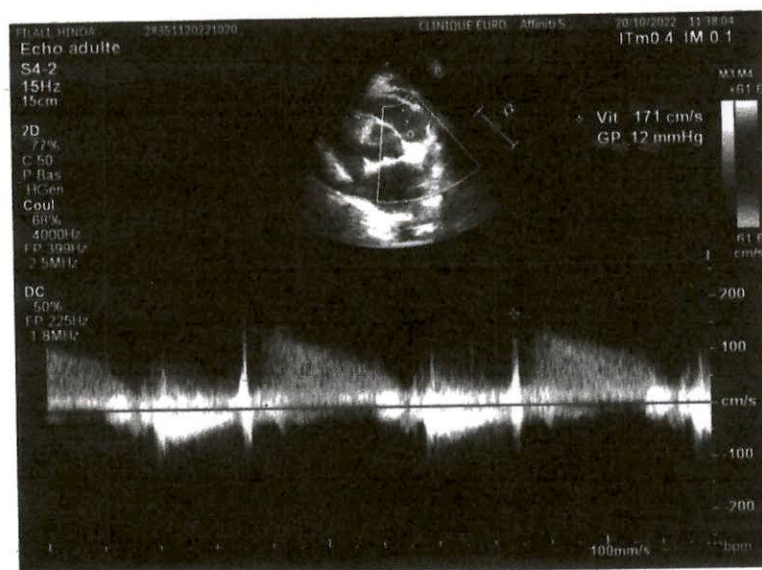
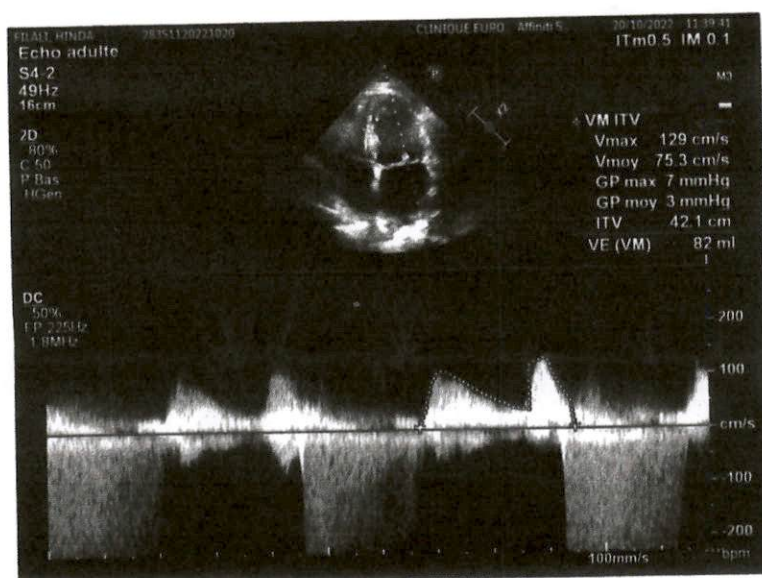
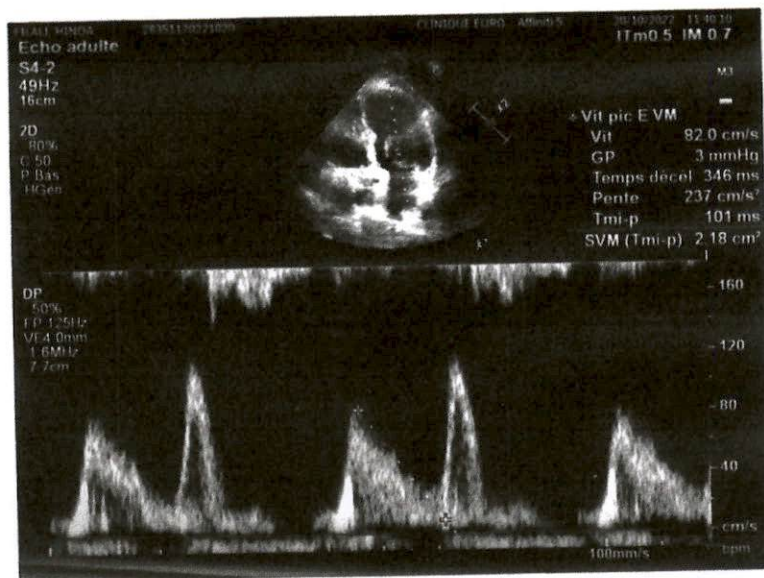

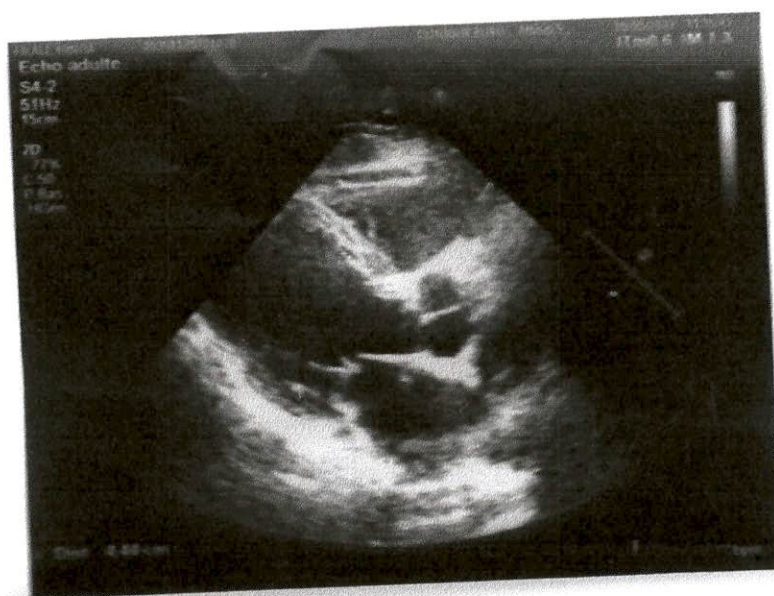

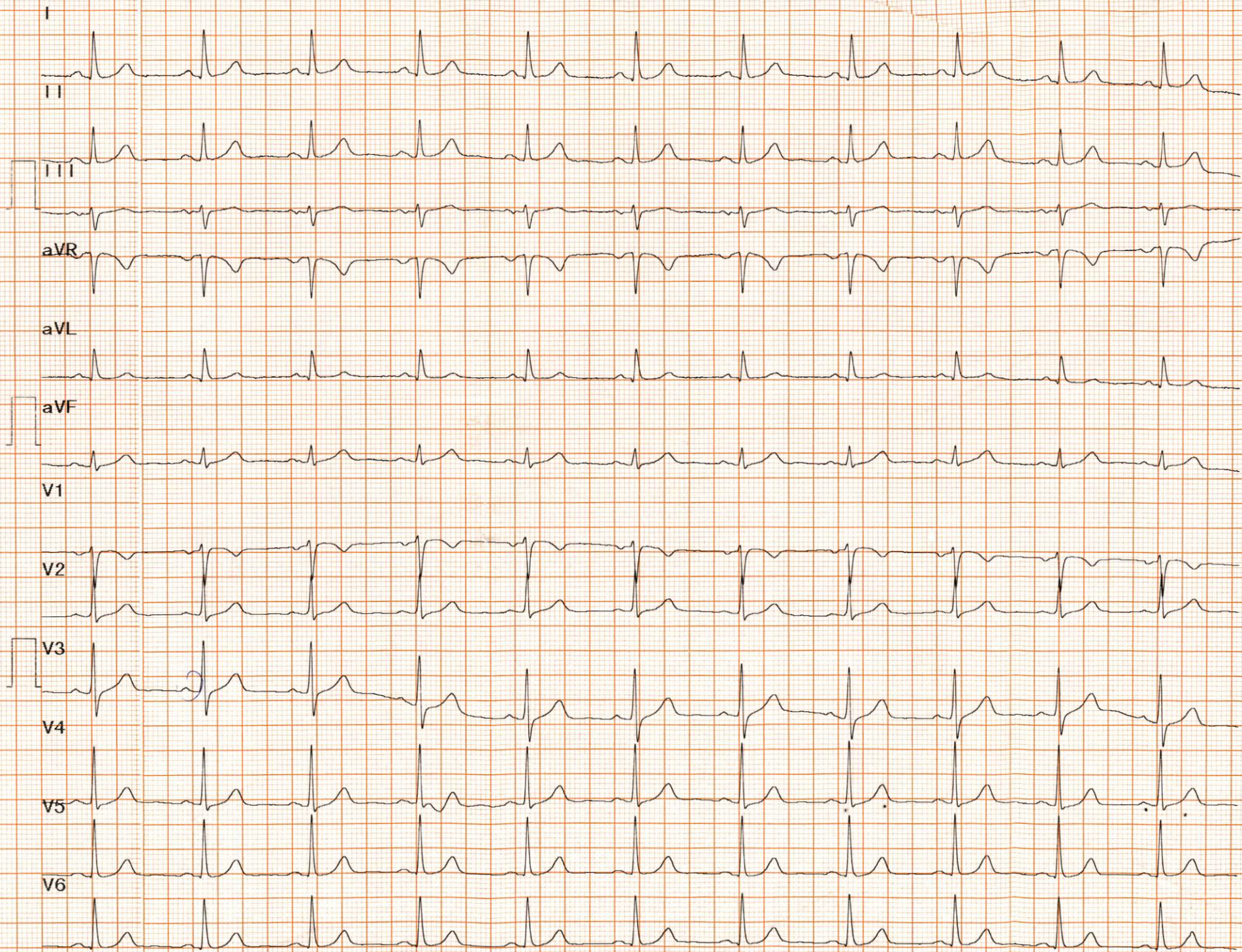

AUTO PRINT 12X1 70bpm 10 mm/mV 0.05Hz-25Hz AC 50Hz 25 mm/sec

ID : 2210200003

DateTime: 2022-10-20 10:36

PatientID:

Name :

Height : cm

Sex :

Weight : kg

Age :

BP : mmHg

Divisions:

LIT PAS.:

1° hôpital NO.:

Hospital:

HR 70 bpm
P Dur/PR int 100/149ms
QRS Dur 94 ms
QT/QTc int 371/400 ms
P/QRS/T axis 36/16/50 °

RV5/SV1 amp 1.272/0.753mV
RV5+SV1 amp 2.025mV
RV6/SV2 amp 1.063/0.117mV

Minnesota Code
9-4-1(V3)

Diagnosis Info
800 rythme sinusale

*** ECG normal ***