

RECOMMANDATIONS IMPORTANTES A LIRE POUR ACTIVER LES REMBOURSEMENTS ET EVITER LES REJETS

Conditions générales :

- Le cadre réservé à l'adhérent doit être dûment renseigné.
- Le cadre réservé au médecin doit être renseigné par le praticien lui-même notamment la nature de la maladie.
- La validité de la feuille de soins est limitée à 3 mois à compter de la première consultation.
- L'entente préalable est exigée pour toute hospitalisation médicale, chirurgicale, soins dentaires spéciaux, extractions multiples, parodontie orthodontie, prothèses dentaires, prothèses auditives ou orthopédiques ainsi que pour tous les actes effectués en série.
- En cas d'accident, une déclaration précisant les causes et circonstances de l'accident est à joindre à la feuille de soins.

Pharmacie :

- Les vignettes des médicaments doivent être obligatoirement jointes aux ordonnances.
- Pour les médicaments sans vignettes une facture de la pharmacie doit être jointe.

Radiologie et Biologie :

- La facture ainsi qu'une copie des résultats des analyses ou du compte rendu (sous pli confidentiel) doivent être jointes à l'ordonnance médicale pour toute demande de remboursement.
- Un pli confidentiel du médecin prescripteur des analyses ou radios peut être demandé par le médecin conseil de la mutuelle.

Optique :

- L'ordonnance du médecin prescripteur et la facture de l'opticien sont à joindre à la feuille de soins.

Rééducation :

- L'entente préalable renseignée par le médecin prescripteur est exigée avant le début des séances de rééducations.
- Pour le remboursement, la facture et le calendrier des séances effectuées sont à joindre à la feuille de soins.

Dentaire :

- En cas de prothèses ou de traitement canaux, l'accord préalable renseigné sur la feuille de soins est obligatoire avant le début de traitement.
- La facture doit être jointe à la feuille de soins pour toute demande de remboursement.
- La radio-après soins est obligatoire en cas de prothèses ou de traitement canaux.

Maladie et Affection Longue Durée ALD et ALC :

- La déclaration de maladie chronique doit être renseignée par le médecin prescripteur et renouvelée tous les 6 mois.

Adresses Mails utiles

- Réclamation : contact@mupras.com
- Prise en charge : pec@mupras.com
- Adhésion et changement de statut : adhesion@mupras.com

La MUPRAS garantit le respect de la loi n° 09-08 relative à la protection des personnes physiques à l'égard du traitement des données à caractère personnel.

MUPRAS : Centre Allal Ben Abdellah - 6ème Etage Angle Rue Mohamed Fakir et Rue Allal Ben Abdellah - Quartier de l'Horloge Casablanca 20000 - Tél. : 05 22 20 45 45 (LG) - Fax : 05 22 22 78 18 - www.mupras.com



Déclaration de Maladie

N° W19-582559

102601

☒ Maladie ☐ Dentaire ☐ Optique ☐ Autres

Cadre réservé à l'adhérent (e)

Matricule : 00683 Société : RAM

☐ Actif ☒ Pensionné(e) ☐ Autre

Nom & Prénom : AOUAD MIHAMED

Date de naissance : 11-12-1943

Adresse : 256 BOULEVARD DE BORDEAUX ETG 5
APPT N°10 CASABLANCA

Tél. : 06 63 18 80 44 Total des frais engagés : #53370 Dhs

Cadre réservé au Médecin

Cachet du médecin : Dr. Nouredine ELMGHABBAR
NEPHROLOGUE
15, Rue Pasteur - Casablanca
Tél: 05 22 99 43 1350 - Casablanca

Date de consultation : 15/11/2022

Nom et prénom du malade : AOUAD MIHAMED Age : 79 ans

Lien de parenté : ☒ Lui-même ☐ Conjoint ☐ Enfant

Nature de la maladie : diabète, HTA, JRC

En cas d'accident préciser les causes et circonstances :

Dans le cas où la maladie aurait un caractère confidentiel, communiquer les renseignements sous pli confidentiel à l'attention du médecin conseil de la Mutuelle.

J'atteste sur l'honneur l'exactitude des renseignements portés sur la présente déclaration. Je déclare avoir pris connaissance de la clause relative à la protection des données personnelles.

Fait à : CASABLANCA Le : 23/11/2022

Signature de l'adhérent(e) :

RELEVÉ DES FRAIS ET HONORAIRES				
Dates des Actes	Natures des Actes	Nombre et Coefficient	Montant détaillé des Honoraires	Cachet et signature du Médecin attestant le Paiement des Actes
23/11/2022	Ca		300,00	Dr. Noureddine ABBAR 15, Rue Pasteur, Casablanca Tél: 05 23 09 43 12
23/12/2022	Ca			

EXECUTION DES ORDONNANCES		
Cachet du Pharmacien ou du Fournisseur	Date	Montant de la Facture
	23/11/2022	233,70
	13/12/2022	131,60

ANALYSES - RADIOGRAPHIES			
Cachet et signature du Laboratoire et du Radiologue	Date	Désignation des Coefficients	Montant des Honoraires
	07/12/22	B.710	580,000H

AUXILIAIRES MEDICAUX						
Cachet et signature du Particien	Date des Soins	Nombre				Montant détaillé des Honoraires
		AM	PC	IM	IV	

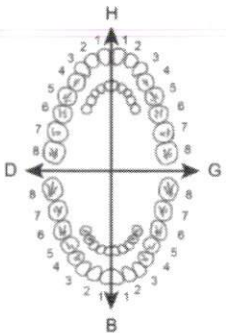
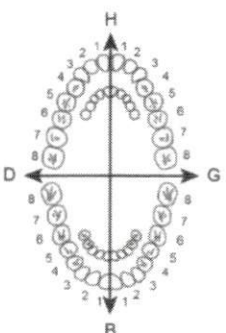
RELEVÉ DES FRAIS ET HONORAIRES																								
Le praticien est prié de préciser la dent traitée, l'acte pratiqué en indiquant la nature des soins.																								
Important : Veuillez joindre les radiographies en cas de prothèses ou de traitement canaux, ainsi que le bilan de l'ODF.																								
SOINS DENTAIRES	Dents Traitées	Nature des Soins	Coefficient	INP : <input type="text"/>																				
				COEFFICIENT DES TRAVAUX <input type="text"/>																				
				MONTANTS DES SOINS <input type="text"/>																				
				DEBUT D'EXECUTION <input type="text"/>																				
				FIN D'EXECUTION <input type="text"/>																				
O.D.F. PROTHESES DENTAIRES	DETERMINATION DU COEFFICIENT MASTICATOIRE																							
	<table border="1"> <thead> <tr> <th colspan="2">H</th> <th colspan="2">B</th> </tr> </thead> <tbody> <tr> <td>25533412</td> <td>21433552</td> <td>00000000</td> <td>00000000</td> </tr> <tr> <td>00000000</td> <td>00000000</td> <td>00000000</td> <td>00000000</td> </tr> <tr> <td>00000000</td> <td>00000000</td> <td>00000000</td> <td>00000000</td> </tr> <tr> <td>35533411</td> <td>11433553</td> <td></td> <td></td> </tr> </tbody> </table>			H		B		25533412	21433552	00000000	00000000	00000000	00000000	00000000	00000000	00000000	00000000	00000000	00000000	35533411	11433553			COEFFICIENT DES TRAVAUX <input type="text"/>
	H		B																					
	25533412	21433552	00000000	00000000																				
	00000000	00000000	00000000	00000000																				
	00000000	00000000	00000000	00000000																				
	35533411	11433553																						
	[Création, remont, adjonction] Fonctionnel, Thérapeutique, nécessaire à la profession			MONTANTS DES SOINS <input type="text"/>																				
				DATE DU DEVIS <input type="text"/>																				
				DATE DE L'EXECUTION <input type="text"/>																				

VISA ET CACHET DU PRATICIEN ATTESTANT LE DEVIS

VISA ET CACHET DU PRATICIEN ATTESTANT L'EXECUTION

Docteur Nouredine ELMGHABBAR

NEPHROLOGUE

Titulaire du C.E.S
Diplômé de l'Université de Lyon
Ex : Attaché au C.H.U de Lyon
Chef de service à la Polyclinique CNSS



الدكتور نور الدين المغبر

إختصاصي في أمراض الكلى
الكلية الإصطناعية
خريج جامعة ليون
سابقا : ملحق بالمستشفى الجامعي بليون
رئيس قسم أمراض الكلية بمصحة ص.و.ض.ج

Casablanca, le 23/11/2008

n. AUUD n'h -

131,60

- Spect 500

61,60

- calcide -

40,50

- Tardifon 80

233,70

PHARMACIE MY YOUSSEF
Salma CHEIKH BOUAZZANE
Docteur en Pharmacie
139, Boulevard My Youssef
Casablanca - Tél: 05 22 22 27 25

INPE: 092043355

Dr. Nouredine ELMGHABBAR
NEPHROLOGUE
15, Rue Pasquier Bd. Abdelmoumen
Tél: 05 22 99 43 79/80 - Casablanca



131,60



LOT 21005
11R JAN 25
11V 61DH60

319334



Tardyferon® 80mg
30 comprimés pelliculés
Distribué par COOPER PHARMA
41, Rue Mohamed Diouri - Casablanca
Pharmacien Responsable : Amina DAOUDI

PPV : 40.50 DH

CENTRE D'HEMODIALYSE LE PLATEAU

15, Rue Pasquier, Bd Abdelmoumen, Casablanca • Patente : 34712911 • CNSS : 2593508 • I.F.: 42202641
ICE : 001634861000058 • Tél.: 0522 99 43 79/80 • Fax: 0522 23 47 32 • E-mail : c.leplateau@gmail.com

Docteur Nouredine ELMGHABBAR

NEPHROLOGUE

Titulaire du C.E.S.
Diplômé de l'Université de Lyon
Ex : Attaché au C.H.U de Lyon
Chef de service à la Polyclinique CNSS



090001181



الدكتور نور الدين المغربي

إختصاصي في أمراض الكلى

الكلية الإصطناعية

خريج جامعة ليون

سابقا : ملحق بالمستشفى الجامعي بليون

رئيس قسم أمراض الكلية بمصحة ص.و.ض.ج.

Casablanca, le 17/12/2011

BOUAD Mohamed.

131,60

- Specter 700

14-12-2011



Dr. Nouredine ELMGHABBAR
NEPHROLOGUE
15, Rue Pasquier Bd. Abdelmoumen
Tél: 05 22 99 43 79/80 - Casablanca

PHARMACIE MY YOUSSEF
Docteur Chérif D. ELAZZANE
139, Boulevard My Youssef
Casablanca - Tél: 05 22 22 27 25

[Handwritten signature]

CENTRE D'HEMODIALYSE LE PLATEAU

15, Rue Pasquier, Bd Abdelmoumen, Casablanca • Patente : 34712911 • CNSS : 2593508 • I.F.: 42202641
ICE : 001634861000058 • Tél.: 0522 99 43 79/80 • Fax: 0522 23 47 32 • E-mail : c.leplateau@gmail.com

Docteur Noureddine ELMGHABBAR

NEPHROLOGUE

Titulaire du C.E.S.
Diplômé de l'Université de Lyon
Ex : Attaché au C.H.U de Lyon
Chef de service à la Polyclinique CNSS



090001181



الدكتور نور الدين المغبر

إختصاصي في أمراض الكلي

الكلية الإصطناعية

خريج جامعة ليون

سابقا : ملحق بالمستشفى الجامعي بليون

رئيس قسم أمراض الكلية بمصحة ص. و. ض. ج.

Casablanca, le 23/11/2022.

M. AOUNI AHMED.

- RTT
- AC
- électrolytes de p.t.d. r-ir.
- ECBU + antibiogramme

Dr. Noureddine ELMGHABBAR
NEPHROLOGUE
15, Rue Premier Bd Abdelmoumen
Tél: 05 22 99 43 79/80 - Casablanca

Laboratoire d'Analyses Médicales Bordeaux
Dr. EJ-JENNANE Zineb
Médecin Biologiste
280, Bd. Bordeaux RDC Bourgogne-Casa
Tél.: 0522 22 30 37 - Fax: 0522 22 29 62
TP: 35140318 - RC: 422030

CENTRE D'HEMODIALYSE LE PLATEAU

15, Rue Pasquier, Bd Abdelmoumen, Casablanca • Patente : 34712911 • CNSS : 2593508 • I.F.: 42202641
ICE : 001634861000058 • Tél.: 0522 99 43 79/80 • Fax: 0522 23 47 32 • E-mail : c.leplateau@gmail.com

LABORATOIRE D'ANALYSES MEDICALES BORDEAUX



Dr. EJ JENNANE ZINEB : Médecin Biologiste

280, Bd Bordeaux, RDC - 20040 - CASABLANCA

Tél : 0522 22 30 37 / 08 08 35 31 54 Fax : 0522 22 29 62

Site web: www.labobordeaux.com Email: laboratoirebordeaux@gmail.com

TP : 35460318 IF : 15269526 RC : 422030 INPE : 093061190 ICE : 000232167000019

FACTURE N° : 221200035

Casablanca le 07-12-2022

Mr AOUAD Mhamed

Demande N° 2212070003

Date de l'examen : 07-12-2022

Analyses :

Récapitulatif des analyses			
CN	Analyse	Val	Clefs
PS	Prélèvement sang	E25	E
0100	Acide urique	B30	B
0114	Electrophorèse des protides	B100	B
0130	Protéines	B30	B
0241	Cytologie, culture, identification	B90	B
0242	Antibiogramme	B60	B
0428	Parathormone	B400	B

Total des B : 710

TOTAL DOSSIER : 980.00 DH

Arrêtée la présente facture à la somme de : neuf cent quatre-vingts dirhams

Laboratoire d'Analyses Médicales Bordeaux
Dr. EJ-JENNANE Zineb
Médecin Biologiste
280, Bd. Bordeaux RDC Bourgogne-Casa
Tél : 0522 22 30 37 - Fax : 0522 22 29 62
IF : 15269526 - RC : 422030



LABORATOIRE D'ANALYSES MÉDICALES BORDEAUX

مختبر التحاليل الطبية بوردو

Dr. Zineb EJ JENNANE : Médecin Biologiste

LABORATOIRE BORDEAUX

Biochimie
Bactériologie

Hématologie
Parasitologie

Hémostase
Mycologie

Immunologie
Virologie

Hormonologie
Biologie de la reproduction



Dossier : 2212070003
Prélèvement du : 07-12-2022
Edition : 09-12-2022

Mr AOUAD Mhamed

Né(e) le 11-12-1943

Code Patient 2110090018

Médecin Dr ELMGHABBAR NOUREDDINE

BIOCHIMIE SANGUINE

Automate COBAS C111

Acide Urique

(Test colorimétrique enzymatique)

51.0 mg/L

(34.0-70.0)

306.0 μ mol/L

(204.0-420.0)

Protéines totales

(Test colorimétrique)

70.10 g/L

(64.00-83.00)

BIOCHIMIE SPECIALISEE

Electrophorèse des protéines sériques

(Technique Capillaire sur automate MINICAP-SEBIA)

Commentaire

Hypoalbuminémie. Hyperalpha1alpha2globulinémie.
Hypergammaglobulinémie modérée d'aspect
polyclonal. Voir résultat ci-joint.

BILAN ENDOCRINIEN

PTH (Parathormone intacte)

(Technique ELFA Minividas)

29.30 pg/mL /

(8.70-46.70)

29 300.0 μ g/L

(8 700.0-46
700.0)

NB: Changement de technique depuis le 13/09/2019

Demande validée biologiquement par : Dr. Zineb EJ JENNANE

Laboratoire d'Analyses Médicales Bordeaux
Dr. EJ-JENNANE Zineb
Médecin Biologiste
280, Bd. Bordeaux - Casablanca / Tél.: 05 22 22 30 37
Tél.: 05 22 22 29 62

Prélèvement à domicile sur rendez-vous : 06 71 45 29 04

Page : 1/4



LABORATOIRE BORDEAUX

LABORATOIRE D'ANALYSES MÉDICALES BORDEAUX

مختبر التحاليل الطبية بوردو

Dr. Zineb EJ JENNANE : Médecin Biologiste

Biochimie
Bactériologie

Hématologie
Parasitologie

Hémostase
Mycologie

Immunologie
Virologie

Hormonologie
Biologie de la reproduction

Dossier : 2212070003

Mr AOUAD Mhamed

Le 07-12-2022

BACTERIOLOGIE-PARASITOLOGIE

EXAMEN CYTOBACTERIOLOGIQUE DES URINES

Date de recueil	07-12-2022
Type de recueil	2ème jet
Lieu de recueil	Au laboratoire
Aspect	Légèrement trouble
Culot	Moyen

Examen chimique (recherche)

Sucre	Recherche négative
Protéines	POSITIVE + + +
Acétone	Recherche négative
Nitrites	Recherche négative
pH (potentiel hydrogène)	6

Densité	1.020
---------	-------

16-11-2022
1.025

Examen microscopique

Leucocytes	1 000 / ml	(0-10 000)	7 000
Hématies	39 000 / ml	(<1 000)	22 000
Cellules épithéliales	Quelques		
Cylindres	Absence		
Cristaux	Absence		
Levures	Absence		
Trichomonas	Absence		
Examen direct	Présence de quelques Bacilles à Gram positif court et rares Cocci à Gram positif.		

Demande validée biologiquement par : Dr. Zineb EJ JENNANE

Laboratoire d'Analyses Médicales Bordeaux
Dr. EJ-JENNANE Zineb
Médecin Biologiste
280, Bd Bordeaux - Bourgogne - Casablanca
Tél : 05 22 22 30 37

Prélèvement à domicile sur rendez-vous : 06 71 45 29 04

Page : 2/4



LABORATOIRE BORDEAUX

LABORATOIRE D'ANALYSES MÉDICALES BORDEAUX

مختبر التحاليل الطبية بوردو

Dr. Zineb EJ JENNANE : Médecin Biologiste

Biochimie
Bactériologie

Hématologie
Parasitologie

Hémostase
Mycologie

Immunologie
Virologie

Hormonologie
Biologie de la reproduction

Dossier : 2212070003

Mr AOUAD Mhamed

Le 07-12-2022

Culture

(Cultures sur milieux de CLED)

Cultures

Cultures polymicrobiennes. A contrôler sur un second prélèvement en respectant les conditions d'aseptie.

EXAMEN CYTOBACTERIOLOGIQUE DES URINES (2ème échantillon)

Date de recueil	08-12-2022
Type de recueil	2ème jet
Lieu de recueil	Au laboratoire
Aspect	Légèrement trouble
Culot	Moyen

Examen chimique (recherche)

Sucre	Recherche négative
Protéines	POSITIVE + + +
Acétone	Recherche négative
Nitrites	Recherche négative
pH (potentiel hydrogène)	6

Examen microscopique

Leucocytes	1 000 / ml	(0-10 000)
Hématies	37 000 / ml	(<1 000)
Cellules épithéliales	Rares	
Cylindres	Absence	
Cristaux	Absence	
Levures	Absence	
Trichomonas	Absence	
Examen direct	Présence de rares Bacilles à Gram positif court.	

Demande validée biologiquement par : Dr. Zineb EJ JENNANE

Laboratoire d'Analyses Médicales Bordeaux
Dr. EJ JENNANE
Médecin Biologiste
280, Bd. Bordeaux - Casablanca
Tél : 05 22 22 30 37

Prélèvement à domicile sur rendez-vous : 06 71 45 29 04

Page : 3/4



LABORATOIRE BORDEAUX

LABORATOIRE D'ANALYSES MÉDICALES BORDEAUX

مختبر التحاليل الطبية بوردو

Dr. Zineb EJ JENNANE : Médecin Biologiste

Biochimie	Hématologie	Hémostase	Immunologie	Hormonologie
Bactériologie	Parasitologie	Mycologie	Virologie	Biologie de la reproduction

Dossier : 2212070003

Mr AOUAD Mhamed

Le 07-12-2022

Culture

(Cultures sur milieux COS, CLED, Chapman)

Cultures

< 10³ UFC/ml. Cultures stériles après 24h d'incubation à 37°C. Hématurie discrète sans germes. Autre origine probable à confronter au contexte clinique.

Demande validée biologiquement par : Dr. Zineb EJ JENNANE

Laboratoire d'Analyses Médicales Bordeaux
Dr. EJ-JENNANE Zineb
Médecin Biologiste
280, Bd. Bordeaux - Casablanca
Tél : 05 22 22 30 37

Prélèvement à domicile sur rendez-vous : 06 71 45 29 04

Page : 4/4

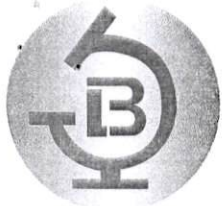

LABORATOIRE BORDEAUX

LABORATOIRE D'ANALYSES MÉDICALES BORDEAUX

مختبر التحاليل الطبية بوردو

Dr. Zineb EJ JENNANE : Médecin Biologiste

Biochimie
Bactériologie

Hématologie
Parasitologie

Hémostase
Mycologie

Immunologie
Virologie

Hormonologie
Biologie de la reproduction

Nom/Prénom : **AOUAD Mhamed**

Date de prélèvement : 07/12/2022

Dossier 162212071026

Electrophorèse des protéines sériques

Technique capillaire Minicap flex piercing Sebia

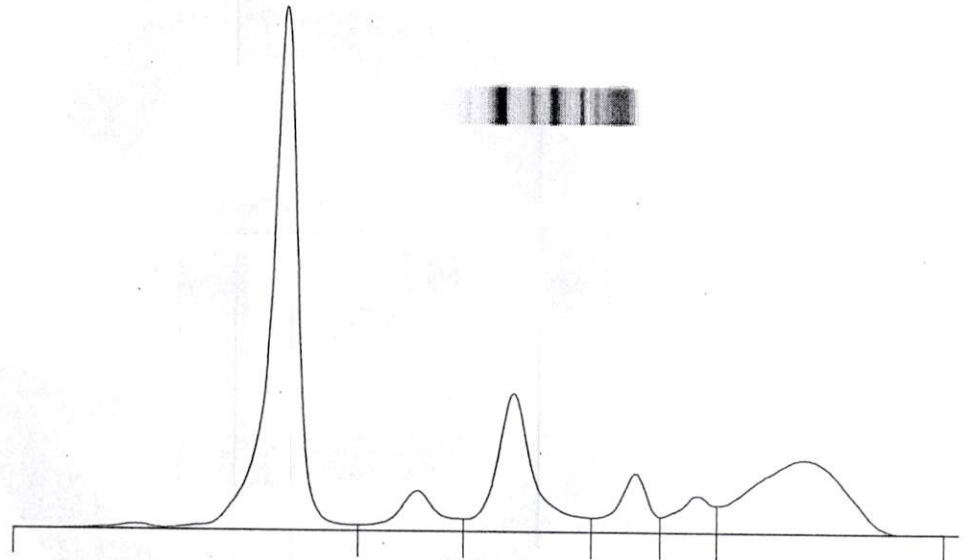

Nom	%	Normales %	g/L	Normales g/L
Albumine	46,5	< 55,8 - 66,1	32,6	40,2 - 47,6
Alpha 1	5,3	> 2,9 - 4,9	3,7	2,1 - 3,5
Alpha 2	16,8	> 7,1 - 11,8	11,8	5,1 - 8,5
Beta 1	5,8	4,7 - 7,2	4,1	3,4 - 5,2
Beta 2	4,2	3,2 - 6,5	2,9	2,3 - 4,7
Gamma	21,4	> 11,1 - 18,8	15,0	8,0 - 13,5

P.T. : 70,1 g/L

Rapp. A/G : 0,87

Commentaire

Hypoalbuminémie. Hyperalpha1alpha2globulinémie. Hypergammaglobulinémie modérée d'aspect polyclonal.

Laboratoire d'Analyses Médicales Bordeaux

Dr. EJ JENNANE Zineb
Médecin Biologiste

Prélèvement à domicile sur rendez-vous : 06 71 45 29 04

280, Bd Bordeaux, RDC - C.P : 20040 - Bourgogne - Casablanca / Tél.: 05 22 22 30 37

Fax.: 05 22 22 29 62 - E-mail : laboratoirebordeaux@gmail.com / Site web : www.labobordeaux.com

TP : 35460318 - IF : 15269526 - RC : 422030 - CNSS : 4782620 - ICE : 000232167000019 - INPE : 093061190