

RECOMMANDATIONS IMPORTANTES A LIRE POUR ACTIVER LES REMBOURSEMENTS ET EVITER LES REJETS

Conditions générales :

- Le cadre réservé à l'adhérent doit être dûment renseigné.
- Le cadre réservé au médecin doit être renseigné par le praticien lui-même notamment la nature de la maladie.
- La validité de la feuille de soins est limitée à 3 mois à compter de la première consultation.
- L'entente préalable est exigée pour toute hospitalisation médicale, chirurgicale, soins dentaires spéciaux, extractions multiples, parodontie orthodontie, prothèses dentaires, prothèses auditives ou orthopédiques ainsi que pour tous les actes effectués en série.
- En cas d'accident, une déclaration précisant les causes et circonstances de l'accident est à joindre à la feuille de soins.

Pharmacie :

- Les vignettes des médicaments doivent être obligatoirement jointes aux ordonnances.
- Pour les médicaments sans vignettes une facture de la pharmacie doit être jointe.

Radiologie et Biologie :

- La facture ainsi qu'une copie des résultats des analyses ou du compte rendu (sous pli confidentiel) doivent être jointes à l'ordonnance médicale pour toute demande de remboursement.
- Un pli confidentiel du médecin prescripteur des analyses ou radios peut être demandé par le médecin conseil de la mutuelle.

Optique :

- L'ordonnance du médecin prescripteur et la facture de l'opticien sont à joindre à la feuille de soins.

Rééducation :

- L'entente préalable renseignée par le médecin prescripteur est exigée avant le début des séances de rééducations.
- Pour le remboursement, la facture et le calendrier des séances effectuées sont à joindre à la feuille de soins.

Dentaire :

- En cas de prothèses ou de traitement canalaires, l'accord préalable renseigné sur la feuille de soins est obligatoire avant le début de traitement.
- La facture doit être jointe à la feuille de soins pour toute demande de remboursement.
- La radio-après soins est obligatoire en cas de prothèses ou de traitement canalaires.

Maladie et Affection Longue Durée ALD et ALC :

- La déclaration de maladie chronique doit être renseignée par le médecin prescripteur et renouvelée tous les 6 mois.

Adresses Mails utiles

- Reclamation : contact@mupras.com
- Prise en charge : pec@mupras.com
- Adhésion et changement de statut : adhesion@mupras.com

La MUPRAS garantit le respect de la loi n° 09-08 relative à la protection des personnes physiques à l'égard du traitement des données à caractère personnel.

MUPRAS : Centre Allal Ben Abdellah - 6ème Etage Angle Rue Mohamed Fakir et Rue Allal Ben Abdellah - Quartier de l'Horloge Casablanca 20000 - Tél. : 05 22 20 45 45 (LG) - Fax : 05 22 22 78 18 - www.mupras.com



MUPRAS
Mutuelle de Prévoyance
& d'Actions Sociales
de Royal Air Maroc

Déclaration de Maladie

N° W21-713546

142842

☒ Maladie

☐ Dentaire

☐ Optique

☐ Autres

Cadre réservé à l'adhérent (e)

Matricule : 10302 Société : RAM

☐ Actif ☐ Pensionné(e) ☐ Autre :

Nom & Prénom : ENOUSKI Abdelmajid

Date de naissance : 15/07/1963

Adresse : 23 RUE ANOUAL, RESID FLEURY

APT 29 Kenitra

Tél. : 066030885 Total des frais engagés : Dhs

Cadre réservé au Médecin

Cachet du médecin :

Docteur Hassan JAMMI
CARDIOLOGUE
20, Rue Oumaima SAYAH
Bd. Al Massira Al Khadra - Casa
Tél. 0522 39 31 01 - Fax: 0522 36 79 85
Tél. 0522 39 31 01 - Fax: 0522 36 79 85
Tél. 0522 39 31 01 - Fax: 0522 36 79 85

Date de consultation : 28 OCT. 2022

Nom et prénom du malade : M. ENOUSKI Abdelmajid Age : 58

Lien de parenté : ☐ Lui-même ☐ Conjoint ☐ Enfant

Nature de la maladie : HTA

En cas d'accident préciser les causes et circonstances :

Dans le cas où la maladie aurait un caractère confidentiel, communiquer les renseignements sous pli confidentiel à l'attention du médecin conseil de la Mutuelle.

J'atteste sur l'honneur l'exactitude des renseignements portés sur la présente déclaration. Je déclare avoir pris connaissance de la clause relative à la protection des données personnelles.

Fait à : Kenitra Le : / /

Signature de l'adhérent(e) :

VOLET ADHERENT

Déclaration de maladie N° W21-713546

Remplissez ce volet, découpez le et conservez le.
Il sera nécessaire de le présenter pour toute réclamation ultérieure.

Coupon à conserver par l'adhérent(e).

Matricule :

Nom de l'adhérent(e) :

Total des frais engagés :

Date de dépôt :

RELEVÉ DES FRAIS ET HONORAIRES				
Dates des Actes	Natures des Actes	Nombre et Coefficient	Montant détaillé des Honoraires	Cachet et signature du Médecin attestant le Paiement des Actes
28 OCT 2022	C2 K16 (ECG)		300 DH	

[illegible][illegible][illegible]

*** Il est entendu que le règlement est conditionné par la fourniture de tous les justificatifs exigés par la Mutuelle.**

RELEVÉ DES FRAIS ET HONORAIRES

Le praticien est prié de préciser la dent traitée, l'acte pratiqué en indiquant la nature des soins.

Important :

Veuillez joindre les radiographies en cas de prothèses ou de traitement canaux, ainsi que le bilan de l'ODF.

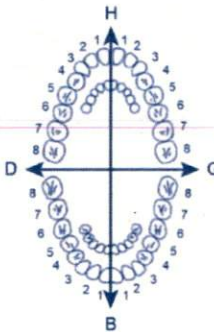
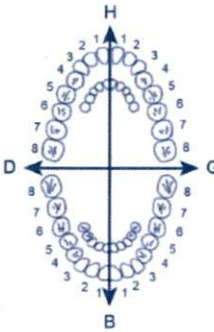
SOINS DENTAIRES	Dents Traitées	Nature des Soins	Coefficient	INP : 												
				COEFFICIENT DES TRAVAUX 												
				MONTANTS DES SOINS 												
				DEBUT D'EXECUTION 												
				FIN D'EXECUTION 												
O.D.F. PROTHESES DENTAIRES	DETERMINATION DU COEFFICIENT MASTICATOIRE			COEFFICIENT DES TRAVAUX 												
	<div style="display: flex; justify-content: space-between;"> H G </div> <table style="margin-left: auto; margin-right: auto; border-collapse: collapse;"> <tr> <td style="padding: 2px 5px;">25533412</td> <td style="padding: 2px 5px;">21433552</td> </tr> <tr> <td style="padding: 2px 5px;">00000000</td> <td style="padding: 2px 5px;">00000000</td> </tr> <tr> <td style="padding: 2px 5px;">D</td> <td style="padding: 2px 5px;">G</td> </tr> <tr> <td style="padding: 2px 5px;">00000000</td> <td style="padding: 2px 5px;">00000000</td> </tr> <tr> <td style="padding: 2px 5px;">35533411</td> <td style="padding: 2px 5px;">11433553</td> </tr> <tr> <td colspan="2" style="text-align: center; padding: 2px 5px;">B</td> </tr> </table>				25533412	21433552	00000000	00000000	D	G	00000000	00000000	35533411	11433553	B	
	25533412	21433552														
	00000000	00000000														
	D	G														
	00000000	00000000														
	35533411	11433553														
	B															
	[Création, remont, adjonction] Fonctionnel, Thérapeutique, nécessaire à la profession															
				DATE DU DEVIS 												
			DATE DE L'EXECUTION 													

VISA ET CACHET DU PRATICIEN ATTESTANT LE DEVIS

VISA ET CACHET DU PRATICIEN ATTESTANT L'EXECUTION

VISA ET CACHET DU PRATICIEN ATTESTANT L'EXECUTION

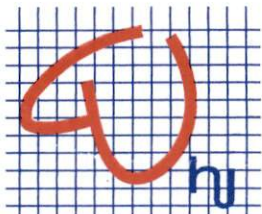

CABINET DE CARDIOLOGIE ET D'EXPLORATIONS CARDIO-VASCULAIRES

Résidence Star Youness , Rue Oumaïma Sayeh, N°20, 2ème étage, Appt. N°6
Boulevard Al Massira Al Khadra , Quartier Racine - Casablanca 20000

الطبيب حسن جمعي
أمراض القلب و الشرايين

28 OCT. 2022

Dr. Hassan JAMMI
CARDIOLOGUE

Diplômé de l'Université
de Nice - Sophia Antipolis
Ex. Assistant spécialiste
des Hôpitaux de France

Dr. Ewowski Abdelmajid

134.30 X3

Q. Apwel 100/12.5

14/10/22



100/12.5

0.25



Pharmacie Centre Ville
Dr. BEN MESSAOUD
Tél.: 05 37 37 67 29 / Kenitra

Docteur Hassan JAMMI
CARDIOLOGUE
20, Rue Oumaïma SAYAH
Bd. Al Massira Al Khadra - Casa
Tél. 0522 39 31 01 - Fax: 0522 36 79 35
INP : 091080218
ICE : 001698148000061



GSM : 06 61 14 94 22
Tél : 05 22 39 31 01
Fax : 05 22 36 79 35



ENOUSKI ABDELMAJID

Date Examen: 28/10/2022 15:41:45

Cabinet Hassan jammi, Hassan jammi

Test type: Resting ECG

HR	53/min	P	132ms	Axe P	65°
RR	1132ms	PQ (PR)	182ms	Axe QRS	37°
SpO2		QRS	90ms	Axe T	59°
TA		QT	441ms	QTc(Baz)	414ms

ECG A LA LIMITE DU NORMAL

Médecin: hassan hassan

DE SL

11/5

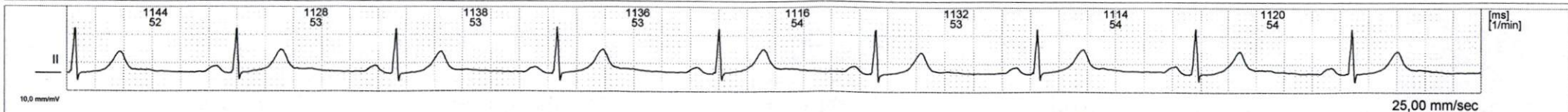
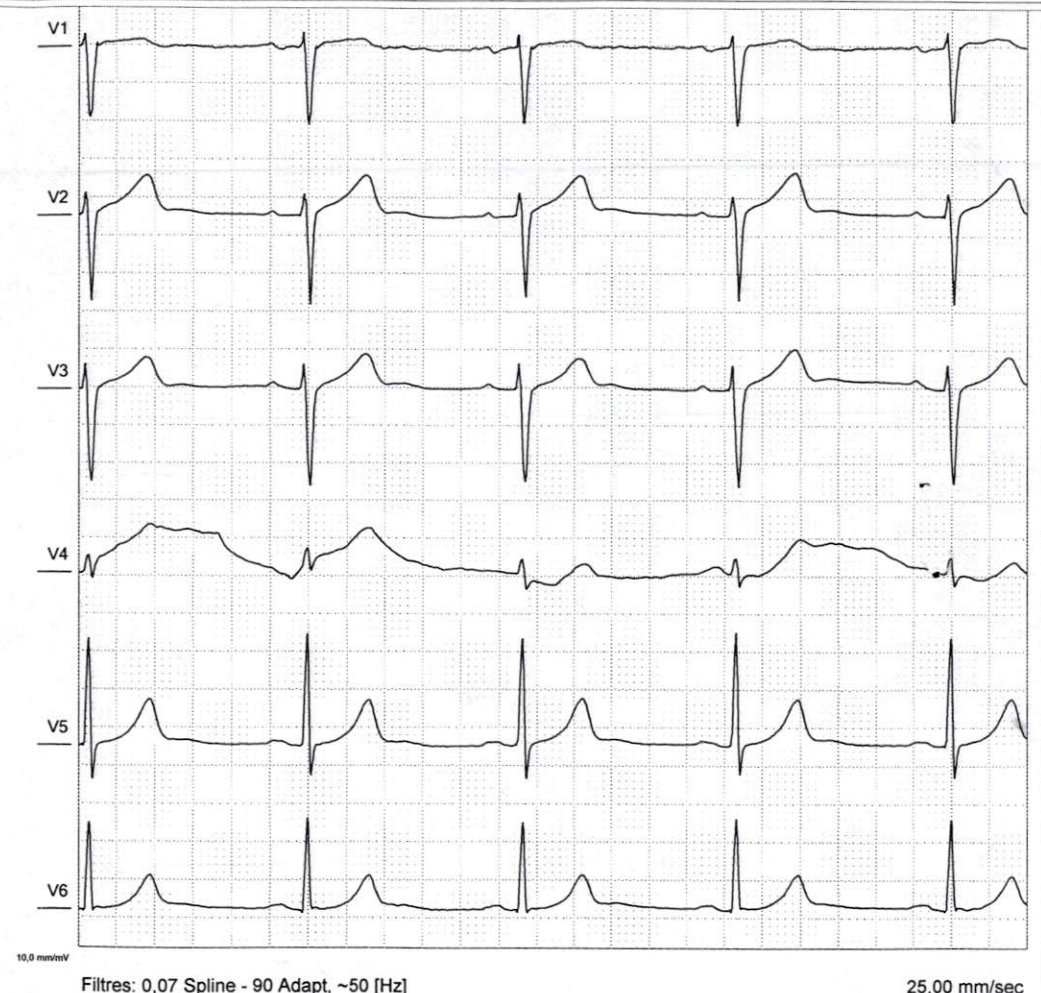
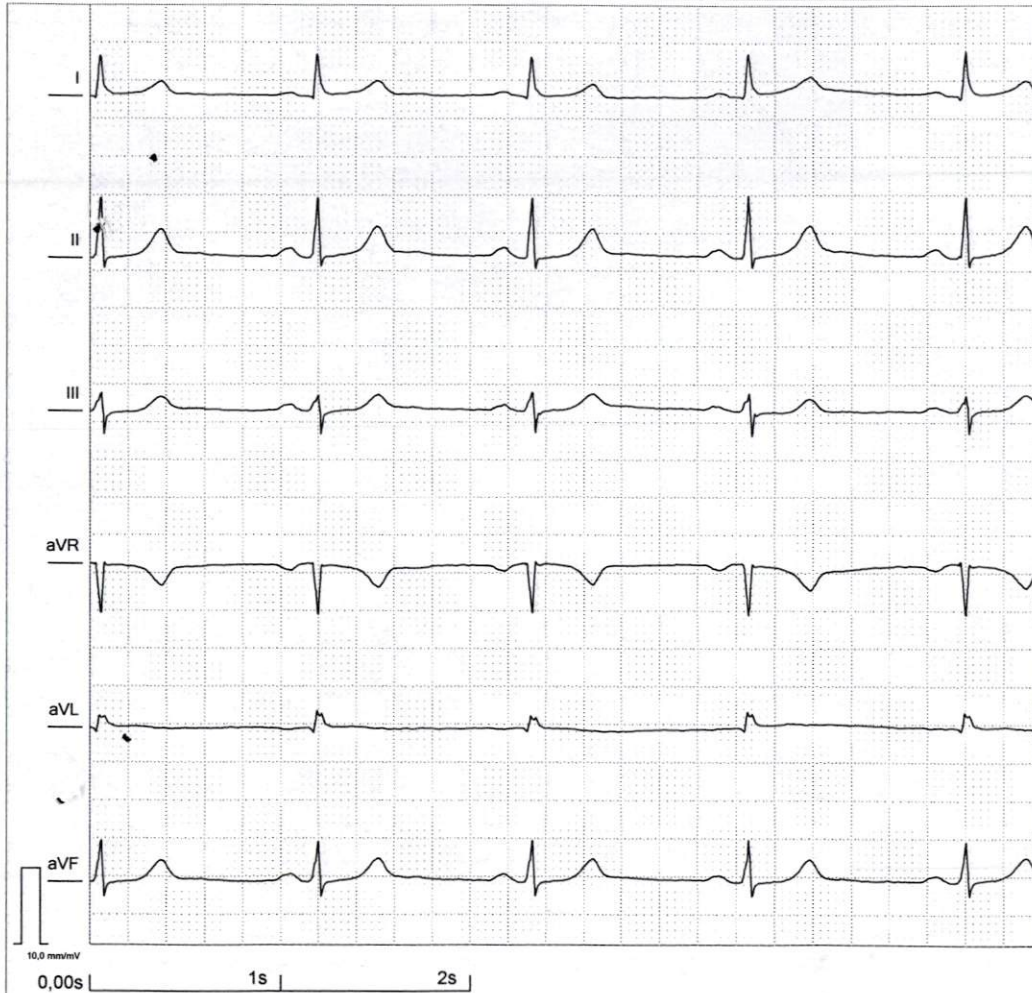

jammi hassan