

# RECOMMANDATIONS IMPORTANTES A LIRE POUR ACTIVER LES REMBOURSEMENTS ET EVITER LES REJETS

## Conditions générales :

- Le cadre réservé à l'adhérent doit être dûment renseigné.
- Le cadre réservé au médecin doit être renseigné par le praticien lui-même notamment la nature de la maladie.
- La validité de la feuille de soins est limitée à 3 mois à compter de la première consultation.
- L'entente préalable est exigée pour toute hospitalisation médicale, chirurgicale, soins dentaires spéciaux, extractions multiples, parodontie orthodontie, prothèses dentaires, prothèses auditives ou orthopédiques ainsi que pour tous les actes effectués en série.
- En cas d'accident, une déclaration précisant les causes et circonstances de l'accident est à joindre à la feuille de soins.

## Pharmacie :

- Les vignettes des médicaments doivent être obligatoirement jointes aux ordonnances.
- Pour les médicaments sans vignettes une facture de la pharmacie doit être jointe.

## Radiologie et Biologie :

- La facture ainsi qu'une copie des résultats des analyses ou du compte rendu (sous pli confidentiel) doivent être jointes à l'ordonnance médicale pour toute demande de remboursement.
- Un pli confidentiel du médecin prescripteur des analyses ou radios peut être demandé par le médecin conseil de la mutuelle.

## Optique :

- L'ordonnance du médecin prescripteur et la facture de l'opticien sont à joindre à la feuille de soins.

## Rééducation :

- L'entente préalable renseignée par le médecin prescripteur est exigée avant le début des séances de rééducations.
- Pour le remboursement, la facture et le calendrier des séances effectuées sont à joindre à la feuille de soins.

## Dentaire :

- En cas de prothèses ou de traitement canaux, l'accord préalable renseigné sur la feuille de soins est obligatoire avant le début de traitement.
- La facture doit être jointe à la feuille de soins pour toute demande de remboursement.
- La radio-après soins est obligatoire en cas de prothèses ou de traitement canaux.

## Maladie et Affection Longue Durée ALD et ALC :

- La déclaration de maladie chronique doit être renseignée par le médecin prescripteur et renouvelée tous les 6 mois.



## Déclaration de Maladie

M22- 0017775

143123

☐ Maladie

☐ Dentaire

☐ Optique

☐ Autres

### Cadre réservé à l'adhérent (e)

Matricule : 9165 Société : RAL

☐ Actif ☐ Pensionné(e) ☐ Autre :

Nom & Prénom : DAR KAOUÏ Saïda Ep Haïdy

Date de naissance : 20/04/1966

Adresse : Haj Fatih 5 N° 29 Casa

Tél. : 0707773098 Total des frais engagés : ..... Dhs

### Cadre réservé au Médecin

Cachet du médecin :

Dr. Hasna AZMI  
Rhumatologue  
14, Bd. de Paris  
CASABLANCA

Date de consultation : 11/11/2022

Nom et prénom du malade : Dar Kaoui Saïda Age : .....

Lien de parenté : ☐ Lui-même ☐ Conjoint ☐ Enfant

Nature de la maladie : arthralgies, ostéalgies

Affection longue durée ou chronique : ☐ ALD ☐ ALC Pathologie : .....

En cas d'accident préciser les causes et circonstances : .....

Dans le cas où la maladie aurait un caractère confidentiel, communiquer les renseignements sous pli confidentiel à l'attention du médecin conseil de la Mutuelle.

J'atteste sur l'honneur l'exactitude des renseignements portés sur la présente déclaration. Je déclare avoir pris connaissance de la clause relative à la protection des données personnelles.

Fait à : ..... Le : ...../...../.....

Signature de l'adhérent(e) : .....

Autorisation CNDP N° A-A-215 / 2019

## Adresses Mails utiles

- O Réclamation : contact@mupras.com
- O Prise en charge : pec@mupras.com
- O Adhésion et changement de statut : adhesion@mupras.com

La MUPRAS garantit le respect de la loi n° 09-08 relative à la protection des personnes physiques à l'égard du traitement des données à caractère personnel.

MUPRAS : Centre Allal Ben Abdellah - 6ème Etage Angle Rue Mohamed Fakir et Rue Allal Ben Abdellah - Quartier de l'Horloge Casablanca 20000 - Tél. : 05 22 20 45 45 (LG) - Fax : 05 22 22 78 18 - www.mupras.com







Dr. Hasna AZMI

Rhumatologue

Maladies des os, des articulations,  
des muscles et de la colonne  
vertébrale



الدكتورة حسناء عزمي

إختصاصية في أمراض الروماتيزم  
أمراض العظام والمفاصل والعضلات  
وأمراض العمود الفقري

Casablanca, le 18/11/22 في الدار البيضاء

7e Dar Kaoui  
Saida

1's

4960  
1°) D - cure forte (1 bte)

1 ampoule / mois x 3 mois

2 R ap. fin dans un moulin

de pain

14930 x 2 = 29900  
2°)

Curarti forte

1 ep x 2 1/2

ap. repas x 2 mois

matin

soir

PPV: 49,60 DH  
LOT: 22H01  
EXP: 08/2025

PPC: 149,50 DH  
Lot :  
À consommer de  
préférence avant le :  
curarti forte  
comprimé  
325086  
06/2025



9410 X 3 = 28230  
 30) Methotrexate 25 mg inj

Maphar  
 Bd Alkima N° 6, QI,  
 Sidi Bernoussi, Casablanca  
 Methotrexate biolim25mg/ml  
 al b1 mv  
 P.P.V: 94,10 DH  
 5 118001 181605

1/2 amp / sem 7 jours sous-

en bané x 2 mois

2620 X 2 = 5240  
 140) Aefol 5 mg

2 cp / sem ap. repas

48 h après injection de  
 methotrexate x 2 mois

7 s

Maphar  
 Bd Alkima N° 6, QI,  
 Sidi Bernoussi, Casablanca  
 Methotrexate biolim25mg/ml  
 al b1 mv  
 P.P.V: 94,10 DH  
 5 118001 181605

3700 X 2 = 7400  
 50) Duclastan

1 cp x 2 7 s

ap. repas x 15

1 cp le matin  
 1 mois

PHARMACIE ANISSA  
 2289 3494

LOT: 14222010  
 PER: 09/2026  
 PPU: 26,20 DH

LOT: 14221013  
 PER: 11/2025  
 PPU: 26,20 DH

PHARMACIE ANISSA  
 2289 3494  
 14222010  
 11/2025  
 26,20 DH

DULASTAN 500mg/2mg  
 Boîte de 20 comprimés  
 37,00  
 37,00



**Dr. Hasna AZMI**

**Rhumatologue**

Maladies des os, des articulations,  
des muscles et de la colonne  
vertébrale



**الدكتورة حسناء عزمي**

إختصاصية في أمراض الروماتيزم  
أمراض العظام والمفاصل والعضلات  
وأمراض العمود الفقري

Casablanca, le 11/11/22 الدار البيضاء في

7<sup>e</sup> Dar Baoui  
Saïda

Ostéodensitométrie

Centre de Radiologie El Oultra  
Bd. Oum Rabii - Rue 50 N°2  
Casablanca - 20220  
Tél.: 05 22 93 04 93

**Dr. Hasna AZMI**  
Rhumatologue  
14, Bd. de Paris  
CASABLANCA



**Dr. Hasna AZMI**

**Rhumatologue**

Maladies des os, des articulations,  
des muscles et de la colonne  
vertébrale



**الدكتورة حسناء عزمي**

إختصاصية في أمراض الروماتيزم  
أمراض العظام والمفاصل والعضلات  
وأمراض العمود الفقري

Casablanca, le ..... الدار البيضاء في

١٤<sup>هـ</sup> Dr. Hasna  
Saida

VS

CRP

**Dr. Hasna AZMI**  
Rhumatologue  
14, Bd. de Paris  
CASABLANCA



# CENTRE DE RADIOLOGIE EL OULFA

Dr Fatiha LASRI

Dr Bouchaib EI MDARI

Nom : DARKAOUI, SAIDA

ID du patient :

DDN : 20 Avril 1966

Sexe : Féminin

Groupe ethnique : Blanc

Age de Ménopause : 52

Height: 152.0 cm

Poids : 82.0 kg

Age : 56

Médecin traitant : DR AZMI HASNA

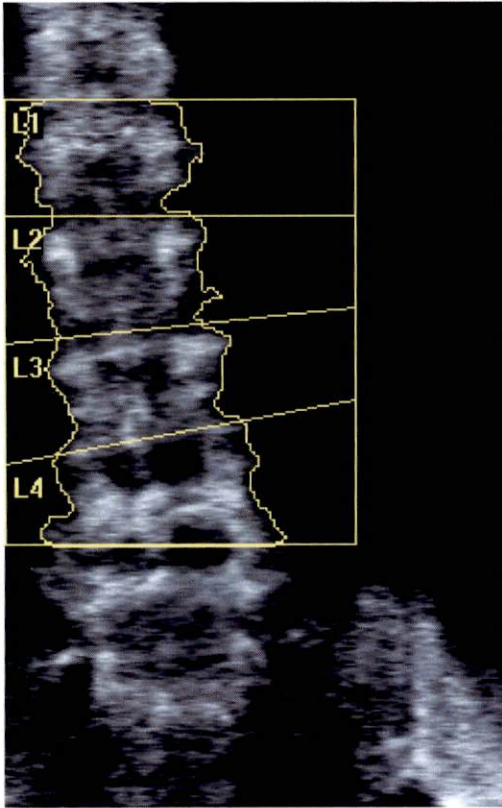

Image non utilisable pour diagnostics  
k = 1.130, d0 = 45.0  
89 x 112

## Information d'examen :

Date d'examen : 16 Novembre 2022 ID : A11162203

Type d'examen : f Rachis Lombaire

Analyse : 16 Novembre 2022 11:52 Version 13.6.0.4:5  
Rachis

Opérateur :

Modèle : Horizon Wi (S/N 300367M)

Commentaire :

## Résumé des résultats DXA :

Région	Surface (cm <sup>2</sup> )	CMO (g)	DMO (g/cm <sup>2</sup> )	T - score	Z - score
L1	11.39	11.01	0.967	-0.2	0.8
L2	12.19	11.49	0.942	-0.8	0.4
L3	11.40	11.89	1.043	-0.4	0.8
L4	14.38	14.65	1.019	-0.4	0.9
Total	49.37	49.05	0.993	-0.5	0.7

CV TOTALE DMO 1.0%, ACF = 1.035, BCF = 1.018, TH = 8.814

Classification OMS : Normal

Risque fracturaire : Non augmenté

## Total

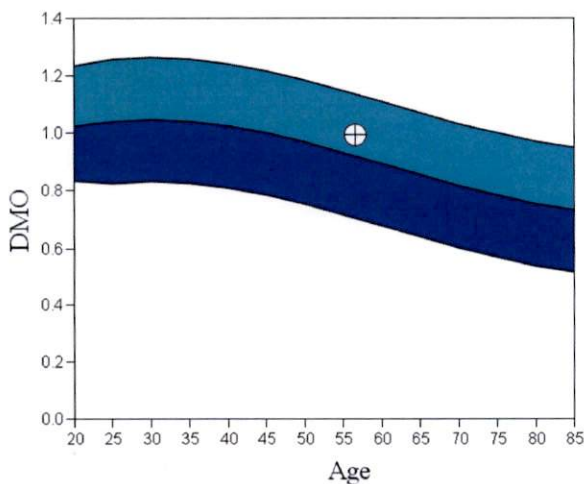

## Commentaire :

Centre de Radiologie El Oulfa  
Bd. Oum Rabii - Rue 50 N°2  
Casablanca - 20220  
Tel.: 05 22 93 04 93

T-score vs. White Female. Source: 2012 BMDCS/Hologic Z-score vs. White Female.  
Source: 2012 BMDCS/Hologic

HOLOGIC®



# CENTRE DE RADIOLOGIE EL OULFA

Dr Fatiha LASRI

Dr Bouchaib El MDARI

Nom : DARKAOUI, SAIDA

ID du patient :

DDN : 20 Avril 1966

Sexe : Féminin

Groupe ethnique : Blanc

Age de Ménopause : 52

Height: 152.0 cm

Poids : 82.0 kg

Age : 56

Médecin traitant : DR AZMI HASNA

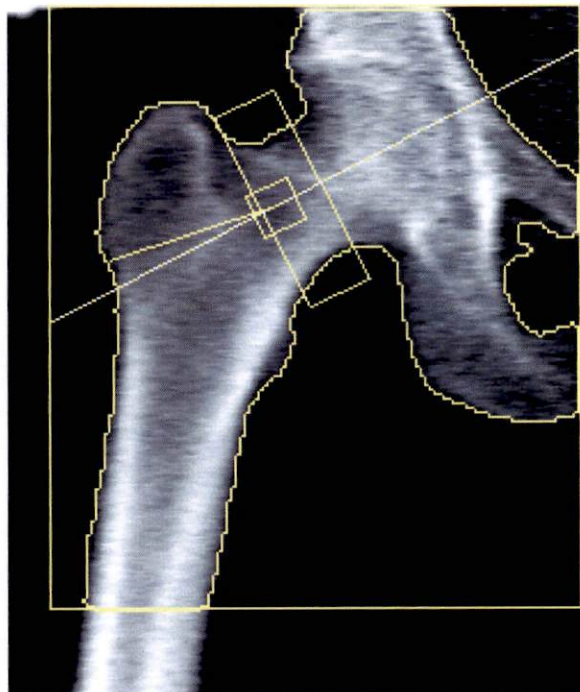

Image non utilisable pour diagnostics

k = 1.138, d0 = 50.9

117 x 132

COL : 47 x 15

## Information d'examen :

Date d'examen : 16 Novembre 2022 ID : A11162206

Type d'examen : f Hanche Droite

Analyse : 16 Novembre 2022 11:59 Version 13.6.0.4:5  
Hanche

Opérateur :

Modèle : Horizon Wi (S/N 300367M)

Commentaire :

## Résumé des résultats DXA :

Région	Surface (cm <sup>2</sup> )	CMO (g)	DMO (g/cm <sup>2</sup> )	T - score	Z - score
Col	4.61	3.83	0.831	-0.2	1.0
Total	39.35	40.76	1.036	0.8	1.5

CV TOTALE DMO 1.0%, ACF = 1.035, BCF = 1.018, TH = 6.590

Classification OMS : Normal

## Col

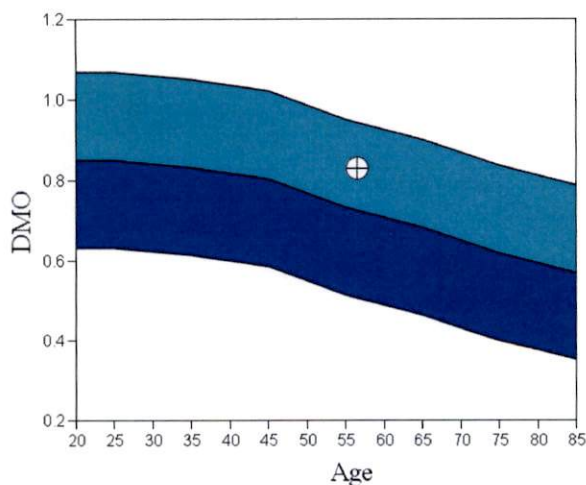

## Risque de fracture à 10 ans

### Rapport FRAX non généré car :

Tous les T-scores pour Rachis total, Hanche totale et Col fémoral égaux ou supérieurs au pourcentage -1.0.

## Commentaire :

Centre de Radiologie El Oulfa  
Bd. Oum Rabii - Rue 50 N°2  
Casablanca - 20220  
Tél : 05 22 93 04 93

T-score vs. White Female. Source:2012 BMDCS/NHANES White Female. Z-score vs. White Female. Source:2012 BMDCS/NHANES White Female.

HOLOGIC®



# CENTRE DE RADIOLOGIE EL OULFA

Dr Fatiha LASRI

Dr Bouchaib EI MDARI

Nom : DARKAOUI, SAIDA

ID du patient :

DDN : 20 Avril 1966

Sexe : Féminin

Groupe ethnique : Blanc

Age de Ménopause : 52

Height: 152.0 cm

Poids : 82.0 kg

Age : 56

Médecin traitant : DR AZMI HASNA

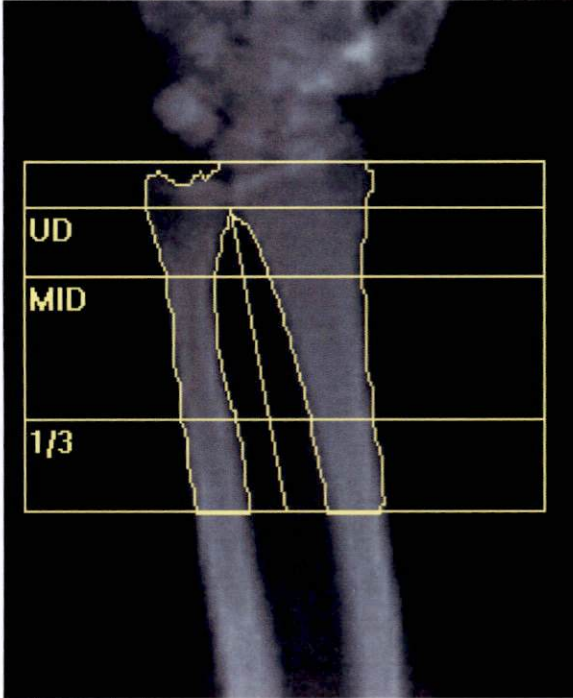

Image non utilisable pour diagnostics

k = 1.236, d0 = 72.2

228 x 77, Longueur avant-bras : 20.0 cm

## Information d'examen :

Date d'examen : 16 Novembre 2022 ID : A11162208

Type d'examen : a Avant Bras G

Analyse : 16 Novembre 2022 12:06 Version 13.6.0.4:5

Avant-bras Gauche

Opérateur :

Modèle : Horizon Wi (S/N 300367M)

Commentaire :

## Résumé des résultats DXA :

Radius + Cubitus	Surface (cm <sup>2</sup> )	CMO (g)	DMO (g/cm <sup>2</sup> )	T - score	Z - score
UD	5.16	2.17	0.420	0.1	1.0
CENT	6.85	3.56	0.520	-1.3	-0.1
1/3	4.52	2.65	0.587	-1.7	-0.6
Total	16.53	8.38	0.507	-1.1	0.0

CV TOTALE DMO 1.0%, ACF = 1.035, BCF = 1.018

Classification OMS : Ostéopénie

Risque fracturaire : Augmenté

## 1/3 (Radius + Cubitus)

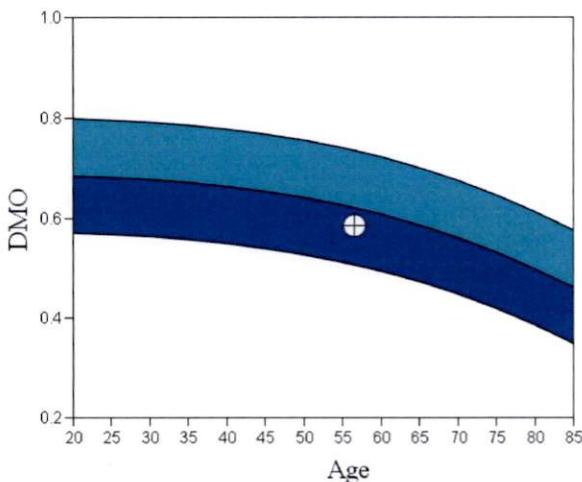

## Commentaire :

Centre de Radiologie El Oulfa  
Bd. Oum Rabii - Rue 50 N°2  
Casablanca - 20220  
Tel : 05 22 93 04 93

T-score vs. White Female. Source:Hologic Z-score vs. White Female. Source:Hologic



# CENTRE DE RADIOLOGIE EL OULFA

Dr Fatiha LASRI

Dr Bouchaib EI MDARI

Nom : DARKAOUI, SAIDA

ID du patient :

DDN : 20 Avril 1966

Sexe : Féminin

Groupe ethnique : Blanc

Age de Ménopause : 52

Height: 152.0 cm

Poids : 82.0 kg

Age : 56

Médecin traitant : DR AZMI HASNA

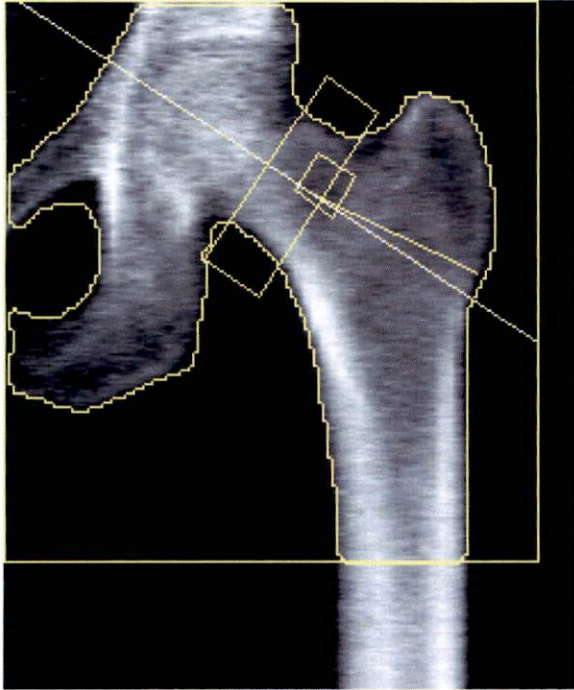

Image non utilisable pour diagnostics

k = 1.136, d0 = 50.4

118 x 123

COL : 49 x 15

## Information d'examen :

Date d'examen : 16 Novembre 2022 ID : A11162207

Type d'examen : f Hanche Gauche

Analyse : 16 Novembre 2022 12:02 Version 13.6.0.4:5  
Hanche

Opérateur :

Modèle : Horizon Wi (S/N 300367M)

Commentaire :

## Résumé des résultats DXA :

Région	Surface (cm <sup>2</sup> )	CMO (g)	DMO (g/cm <sup>2</sup> )	T - score	Z - score
Col	4.38	3.78	0.862	0.1	1.2
Total	37.32	38.85	1.041	0.8	1.6

CV TOTALE DMO 1.0%, ACF=1.035, BCF=1.018, TH=6.672

Classification OMS : Normal

## Col

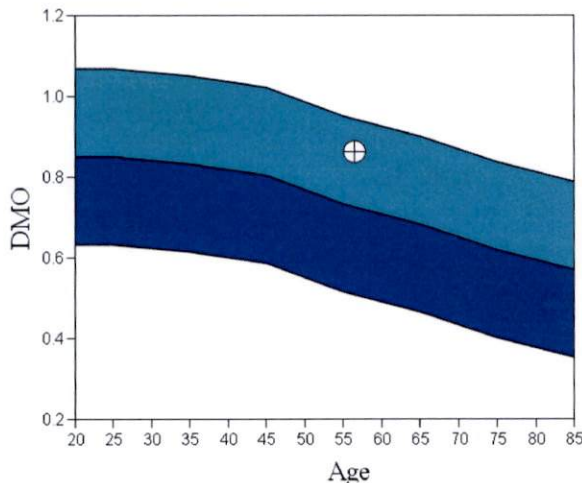

## Risque de fracture à 10 ans

### Rapport FRAX non généré car :

Tous les T-scores pour Rachis total, Hanche totale et Col fémoral égaux ou supérieurs au pourcentage -1.0.

## Commentaire :

Centre de Radiologie El Oulfa  
Bd. Oum Rabii - Rue 50 N°2  
Casablanca - 20220  
Tel : 05 22 93 04 93



**Docteur Fatiha LASRI**  
Médecin Radiologue

- Diplôme National de Spécialité
- Diplôme Inter-Universitaire de Spécialité – Nancy II
- Ex Médecin attaché des Hôpitaux de Londres & Amsterdam

**Dr Bouchaïb EL MDARI**  
Médecin Radiologue

- Diplôme National de Spécialité
- Diplôme Inter-Universitaire de Spécialité – Nancy II
- Ex-Médecin attaché au CHU Ibn Rochd

- Scanner Spirale Corps Entier
- Dentascanner – Panoramique Dentaire
- Echographie Générale

- Echographie-Doppler Couleur
- Echographie Ostéo Articulaire
- Radiologie Numérisée

- Ostéodensitométrie
- Mammographie Numérisée
- Radiographie Rachis Entier
- Radio – Photo

Casablanca , le 16/11/2022

PATIENT : **DARKAOUI SAIDA**  
MEDECIN TRAITANT : **DR. AZMI Hasna**  
EXAMEN(S) REALISE(S) : **OSTEODENSITOMETRIE**

**Résultat :**

- Pas d'artefact.
- Au rachis lombaire la densité minérale osseuse est à 0.993g/cm<sup>2</sup> et le score (Z=0.7/T=-0.5).
- Au niveau de la hanche droite la densité minérale osseuse est à 1.036g/cm<sup>2</sup> et le score (Z=1.5/T= 0.8).
- Au niveau de la hanche gauche la densité minérale osseuse est à 1.041g/cm<sup>2</sup> et le score (Z=1.6/T=0.8).
- Au niveau de l'avant-bras gauche la densité minérale osseuse est à 0.507g/cm<sup>2</sup> et le score (Z=0.0/T=-1.1).

**Conclusion :**

- Ostéodensitométrie normale au niveau du rachis lombaire.
- Ostéodensitométrie normale au niveau de la hanche droite.
- Ostéodensitométrie normale au niveau de la hanche gauche.
- Ostéopénie au niveau de l'avant-bras gauche.

**Confraternellement**  
**DR. LASRI FATIHA**

N.C

Centre de Radiologie El Oulfa  
Bd. Oum Rabii - Rue 50 N°2  
Casablanca - 20220  
Tél : 05 22 93 04 93

**DOCTEUR LASRI Fatiha**  
Médecin Radiologue



# CENTRE DE RADIOLOGIE EL OULFA

Docteur Fatiha LASRI

Médecin Radiologue

Diplôme National de Spécialité.

Diplôme Inter-Universitaire spécialisé-Nancy II.

Ex médecin attaché des Hôpitaux de Londres & Amsterdam.

Docteur Bouchaib ELMDARI

Médecin Radiologue

Diplôme National de Spécialité.

Diplôme Inter-Universitaire spécialisé-Nancy II

Ex médecin attaché au CHU Ibn Rochd

Casablanca, le 16/11/2022

**FACTURE N°11206/2022**

**NOM & PRENOM: DARKAOUI SAIDA**

EXAMEN	MONTANT
OSTEODENSITOMETRIE	800 DH
TOTAL	800 DH

Arrêtée la présente facture à la somme de :HUIT CENTS DH TTC

Centre de Radiologie El Oulfa  
Bd. Oum Rabii - Rue 50 N°2  
Casablanca - 20220  
Tél: 05 22 93 04 93

Docteur LASRI Fatiha  
Médecin Radiologue

Bd. Oued Oum Rabii – Rue 50, N°2- Oulfa – 20220 Casablanca  
Tél. : 0522 93 04 93 / 05 22 93 05 93 / 05 22 93 32 99 – Fax 0522 93 563Capital: 100 000, 00  
Dhs - RC: SCP – TP: 37989156 – IF: 4049398 – ICE: 001581917000057  
E-mail: [radiologie-oulfa@.com](mailto:radiologie-oulfa@.com)