

RECOMMANDATIONS IMPORTANTES A LIRE POUR ACTIVER LES REMBOURSEMENTS ET EVITER LES REJETS

Conditions générales :

- Le cadre réservé à l'adhérent doit être dûment renseigné.
- Le cadre réservé au médecin doit être renseigné par le praticien lui-même notamment la nature de la maladie.
- La validité de la feuille de soins est limitée à 3 mois à compter de la première consultation.
- L'entente préalable est exigée pour toute hospitalisation médicale, chirurgicale, soins dentaires spéciaux, extractions multiples, parodontie orthodontie, prothèses dentaires, prothèses auditives ou orthopédiques ainsi que pour tous les actes effectués en série.
- En cas d'accident, une déclaration précisant les causes et circonstances de l'accident est à joindre à la feuille de soins.

Pharmacie :

- Les vignettes des médicaments doivent être obligatoirement jointes aux ordonnances.
- Pour les médicaments sans vignettes une facture de la pharmacie doit être jointe.

Radiologie et Biologie :

- La facture ainsi qu'une copie des résultats des analyses ou du compte rendu (sous pli confidentiel) doivent être jointes à l'ordonnance médicale pour toute demande de remboursement.
- Un pli confidentiel du médecin prescripteur des analyses ou radios peut être demandé par le médecin conseil de la mutuelle.

Optique :

- L'ordonnance du médecin prescripteur et la facture de l'opticien sont à joindre à la feuille de soins.

Rééducation :

- L'entente préalable renseignée par le médecin prescripteur est exigée avant le début des séances de rééducations.
- Pour le remboursement, la facture et le calendrier des séances effectuées sont à joindre à la feuille de soins.

Dentaire :

- En cas de prothèses ou de traitement canaux, l'accord préalable renseigné sur la feuille de soins est obligatoire avant le début de traitement.
- La facture doit être jointe à la feuille de soins pour toute demande de remboursement.
- La radio-après soins est obligatoire en cas de prothèses ou de traitement canaux.

Maladie et Affection Longue Durée ALD et ALC :

- La déclaration de maladie chronique doit être renseignée par le médecin prescripteur et renouvelée tous les 6 mois.

Adresses Mails utiles

- Reclamation : contact@mupras.com
- Prise en charge : pec@mupras.com
- Adhésion et changement de statut : adhesion@mupras.com

La MUPRAS garantit le respect de la loi n° 09-08 relative à la protection des personnes physiques à l'égard du traitement des données à caractère personnel.

MUPRAS : Centre Allal Ben Abdellah - 6ème Etage Angle Rue Mohamed Fakir et Rue Allal Ben Abdellah - Quartier de l'Indépendance - Casablanca 20000 - Tél. : 05 22 20 45 45 (LG) - Fax : 05 22 22 78 18 - www.mupras.com



Déclaration de Maladie

N° W21-775415

☒ **Maladie** ☐ **Dentaire** ☐ **Optique** ☐ **Autres** 143790

Cadre réservé à l'adhérent (e)

Matricule : 1327 Société : Rekrant

☐ Actif ☐ Pensionné(e) ☒ Autre : Rekrant

Nom & Prénom : ELASLY Mohamed

Date de naissance : 1938

Adresse : Sidi Madouf 2 Rue 57N-80 cas

Tél. : 0661815770 Total des frais engagés : 1653,22 Dhs

Cadre réservé au Médecin

Cachet du médecin : Dr. Soufiane BENTALHA

Date de consultation : 28/12/2022

Nom et prénom du malade : NOUARI SAADIA Age : 84

Lien de parenté : ☐ Lui-même ☐ Conjoint ☐ Enfant

Nature de la maladie : Myoma

En cas d'accident préciser les causes et circonstances :

Dans le cas où la maladie aurait un caractère confidentiel, communiquer les renseignements sous pli confidentiel à l'attention du médecin conseil de la Mutuelle.

J'atteste sur l'honneur l'exactitude des renseignements portés sur la présente déclaration. Je déclare avoir pris connaissance de la clause relative à la protection des données personnelles.

Fait à :

Signature de l'adhérent(e) :

[Signature]



Autorisation CNDP N° : A-A-215/2019

RELEVÉ DES FRAIS ET HONORAIRES				
Dates des Actes	Natures des Actes	Nombre et Coefficient	Montant détaillé des Honoraires	Cachet et signature du Médecin attestant le Paiement des Actes
23/12/22	Soins dentaires	1	250	Dr. Souad BENTHALHA Omnipraticien Bd. Ibn Sina Ensemble Résidentiel Al Baraka CH 9 km. C 104 Appt. 1 Rez de Chaussée Hay Hassani - Casablanca

EXECUTION DES ORDONNANCES		
Cachet du Pharmacien ou du Fournisseur	Date	Montant de la Facture

ANALYSES - RADIOGRAPHIES			
Cachet et signature du Laboratoire	Date	Désignation des Coefficients	Montant des Honoraires
LABORATOIRE AL MASJID Rue 15 N281 Sidi Maârouf 4 Al Fida Casablanca	24/12/22	B380	629,21
	23/12/22	B600	624,01

AUXILIAIRES MEDICAUX						
Cachet et signature du Patient	Date des Soins	Nombre				Montant détaillé des Honoraires
		AM	PC	IM	IV	

RELEVÉ DES FRAIS ET HONORAIRES				
Le praticien est prié de préciser la dent traitée, l'acte pratiqué en indiquant la nature des soins.				
Important : Veuillez joindre les radiographies en cas de prothèses ou de traitement canaux, ainsi que le bilan de l'ODF.				
SOINS DENTAIRES	Dents Traitées	Nature des Soins	Coefficient	INP : <input type="text"/>
				COEFFICIENT DES TRAVAUX <input type="text"/> MONTANTS DES SOINS <input type="text"/> DEBUT D'EXECUTION <input type="text"/> FIN D'EXECUTION <input type="text"/>
O.D.F. PROTHESES DENTAIRES	DETERMINATION DU COEFFICIENT MASTICATOIRE		COEFFICIENT DES TRAVAUX <input type="text"/>	MONTANTS DES SOINS <input type="text"/>
	H 25533412 21433552 00000000 00000000 D 00000000 00000000 G 35533411 11433553 B	[Création, remont, adjonction] Fonctionnel, Thérapeutique, nécessaire à la profession		
			DATE DU DEVIS <input type="text"/> DATE DE L'EXECUTION <input type="text"/>	
VISA ET CACHET DU PRATICIEN ATTESTANT LE DEVIS			VISA ET CACHET DU PRATICIEN ATTESTANT L'EXECUTION	

BILAN BIOLOGIQUE

Dr. Soufiane BENTALHA

Omnipraticien

Bd. Ibn Sina Ensemble Résidentiel

Al Baraka GH 9 Imm. C 104 Appt. 1

Maroc - Casablanca

Le: 24/11/2020

Nom / Prénom: Nouari Mayssane

Age: 35 ans

Sexe: M ☐ F ☒

◆ Groupage sanguin

- ☒ Groupe
- ☒ Rhésus
- ☐ RAI
- ☐ Phénotype Rhésus
- ☐ Coombs Indirect
- ☐ Coombs direct

◆ Hématologie/infectiologie

- ☒ NFS
- ☒ Plaquette
- ☐ Electrophorèse de l'hémoglobine
- ☐ Réticulocytes
- ☐ VS
- ☐ CRP
- ☐ Procalcitonine

◆ Bilan d'hémostase

- ☒ TTP
- ☒ INR
- ☒ TCK
- ☐ Fibrinogène
- ☐ D-Dimères

◆ Bilan lipidique

- ☐ Cholestérol total
- ☐ Cholestérol HDL
- ☐ Cholestérol LDL
- ☐ Triglycérides

◆ Bilan glycémique

- ☐ Glycémie à jeun
- ☐ Hyperglycémie provoquée
- ☐ Hémoglobine glyquée

◆ Bilan martial

- ☐ Fer sérique
- ☐ CTF
- ☐ Ferritine
- ☐ Transferrine

◆ Ionogramme sanguin

- ☐ Na+
- ☐ K+
- ☐ Cl-
- ☐ Calcium
- ☐ Réserve Alcaline
- ☐ Phosphore
- ☐ Magnésium
- ☐ Magnésium érythrocytaire
- ☐ Protéines
- ☐ Acide urique

◆ Ionogramme urinaire

- ☐ Diurèse
- ☐ Na+
- ☐ K+
- ☐ Cl-
- ☐ Calcium
- ☐ Phosphore
- ☐ Urée

◆ Fonction rénale

- ☒ Urée
- ☒ Créatinine
- ☐ Clairance de la créatinine
- ☐ Protéinurie des 24h

◆ Fonction hépatique et pancréatique

- ☒ ASAT
- ☒ ALAT
- ☐ Phosphatase alcaline
- ☐ Gamma GT
- ☐ Bilirubine libre et conjuguée
- ☐ 5' Nucléotidase
- ☐ Amylase
- ☐ Lipase
- ☐ Electrophorèse des protéines

◆ Examen des urines

- ☐ ECBU
- ☐ ATB gramme
- ☐ Test de grossesse

◆ Bilan hormonal

- ☐ Prolactine
- ☐ FSH
- ☐ Œstradiol
- ☐ BHCG
- ☐ T3
- ☐ T4
- ☐ TSH us

◆ Sérologie et immunologie

- ☐ VDRL
- ☐ TPHA
- ☐ Hépatite A
- ☐ Hépatite B:
 - ☐ Antigène Hbs
 - ☐ Antigène Hbe
 - ☐ Anticorps Anti Hbc
 - ☐ Anticorps Anti Hbs
 - ☐ Anticorps Anti Hbe
- ☐ Hépatite C
- ☐ ASLO

◆ Examen des selles

- ☐ Coprologie
- ☐ Parasitologie

◆ Divers

- ☐ PSA
- ☐ Phosphatase acide
- ☐ Vitamine D
- ☐ CPK
- ☐ Troponines
- ☐ BNP
- ☐ Pro BNP

Dr. Soufiane BENTALHA
Omnipraticien
Bd. Ibn Sina Ensemble Résidentiel
Al Baraka GH 9 Imm. C 104 Appt. 1
Roz de Chaussé Hay Hassani - Cas

Autres :



Dr. Hasnaa TANINE
Médecin biologiste

INPE laboratoire : 093061364
INPE DR H, Tanine : 097163695

Casablanca le 24 décembre 2022
MUT

Madame NOUARI SAADIA

FACTURE N°	9037
------------	------

Analyses :

Numération formule sanguine -----	B	80	
Groupe sanguin (1ère détermination) -----	B	60	
Taux de Prothrombine (TP) -----	B	40	
Temps de céphaline active -----	B	40	
Urée -----	B	30	
Créatinine -----	B	30	
Transaminases -----	B	100	Total : B 380

Prélèvements :

Sang-----	Pc	1,5	
-----------	----	-----	--

TOTAL DOSSIER	529,21 DH
---------------	-----------

Arrêtée la présente facture à la somme de :

Cinq Cent Vingt Neuf Dirhams et Vingt et Un Centimes

LABORATOIRE AL MASJID
Rue 15 N°281 Sidi Maârouf 4
Al Fida Casablanca



Dr. Hasnaa TANINE
Médecin biologiste

INPE laboratoire : 093061364
INPE DR H, Tanine : 097163695

Casablanca le 23 décembre 2022

Madame NOUARI SAADIA

MUT

FACTURE N°	9032
------------	------

Analyses :

T3 libre -----	B	200	Total : B 600
T4 libre -----	B	200	
Thyreostimuline (TSH us) -----	B	200	

Prélèvements :

Sang-----	Pc	1,5
-----------	----	-----

TOTAL DOSSIER

824,01 DH

Arrêtée la présente facture à la somme de :

Huit Cent Vingt Quatre Dirhams et Un Centime

LABORATOIRE AL MASJID
Rue 15 N°281 Sidi Maârouf 4
Al Fida Casablanca



Dr. Hasnaa TANINE
Médecin biologiste

Dossier ouvert le : 24/12/22

Edition du : 27/12/22

Madame NOUARI SAADIA

DDN : 01/01/1947

Réf : 22L372

Page : 1/3

Compte Rendu d'Analyses

HEMATOLOGIE

NUMERATION FORMULE SANGUINE

Technique Cytométrie de Flux sur SYSMEX XS 500 i

			Normales > 69 ans	Antériorités 25/11/22
GLOBULES ROUGES				
Hématies -----:	4,37	M/mm ³	3,64 - 5,12	5,13
Hémoglobine -----:	12,8	g/100 ml	11,8 - 15	15,0
Hématocrite -----:	39	%	35 - 45	45
- V.G.M. -----:	89	μ ³	83 - 97	
- T.C.M.H. -----:	29	pg	27,5 - 33,2	
- C.C.M.H. -----:	33	g/100 ml	31,9 - 35,9	
GLOBULES BLANCS				
Numération des leucocytes -----:	6 100	/mm ³	3800 - 9100	9780
Formule leucocytaire				
Polynucléaires Neutrophiles -----:	62,6	%	50 - 62,63	
Soit :	3 819	/mm ³	1900 - 5700	
Polynucléaires Eosinophiles -----:	6,2	%	1 - 5,7	
Soit :	378	/mm ³	40 - 520	
Polynucléaires Basophiles -----:	0,5	%	< 1	
Soit :	31	/mm ³	< 90	
Lymphocytes -----:	20,2	%	28,15 - 42,85	
Soit :	1 232	/mm ³	1070 - 3900	
Monocytes -----:	10,5	%	4,47 - 6,15	
Soit :	641	/mm ³	170 - 560	
Autres formes -----:	0,0	%	< 5	
Soit :	0	/mm ³		
PLAQUETTES				
Résultat -----:	440 000	* /mm ³	177000 - 379000	343000

Interprétation

: hémogramme normal.

LABORATOIRE AL MASJID
Rue 15 N281 Sidi Maârouf 4
Al Fida Casablanca



Dr. Hasnaa TANINE
Médecin biologiste

Dossier ouvert le : 24/12/22

Madame NOUARI SAADIA

Edition du : 27/12/22

DDN : 01/01/1947

Réf. : 22L372

Page : 2/3

Compte Rendu d'Analyses

GROUPE -----
RHESUS -----

B
POSITIF (Voir carte).

HEMOSTASE

Temps de Quick

technique chronometrique sur star 4

Normales

Antériorités

Temps du témoin -----	13,8	sec
Temps du patient -----	14,00	sec
Taux de Prothrombine ----- :	77,5	%
I.N.R. ----- :	1,21	

70 - 100

Interprétation

: Bilan normal.

Temps de Céphaline + Activateur

Temps du témoin -----	30,2	sec
Temps du patient -----	27	sec

Variation pathologique : Temps du patient / temps du témoin > 1,2.

Surveillance de traitements anticoagulants :

- Par les AVK : surveillance par le Temps de Quick, avec un rapport de 1,5 à 2 pour le TCA malade / TCA témoin.
- Par l'héparine : surveillance par le TCA avec un rapport de 1,5 à 4 pour le TCA malade / TCA témoin.

Normales

Antériorités

Rapport TCA malade/ témoin -----: 0,90

< 1,2

LABORATOIRE AL MASJID
Rue 15 N°281 Sidi Maârouf 4
Al Fida Casablanca



Dr. Hasnaa TANINE
Médecin biologiste

Dossier ouvert le : 24/12/22

Edition du : 27/12/22

Madame NOUARI SAADIA

DDN : 01/01/1947

Réf. : 22L372

Page : 3/3

Compte Rendu d'Analyses

BIOCHIMIE

				Normales	Antériorités
					<u>20/08/22</u>
Urée -----:	0,27	g/l		< 0,5	0,33
Soit :	4,50	mmol/l		< 8,34	5,50
Créatinine -----:	8,4	mg/l		6 - 12	8,8
Soit :	74	μmol/l		53 - 106	78

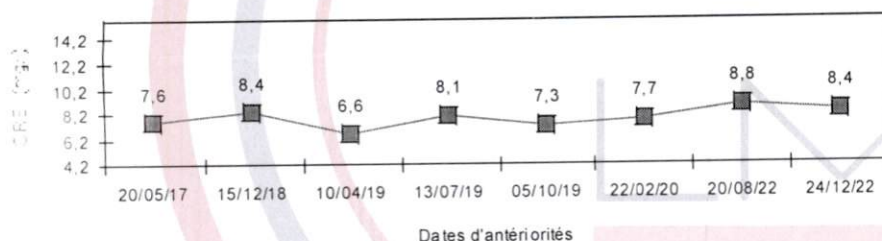

Aspect du serum -----:	Sérum Normal.	
Transaminases - SGOT / ASAT -----:	17 UI/l	< 31
Transaminases - SGPT / ALAT -----:	15 UI/l	< 32

LABORATOIRE AL MASJID
Rue 15 N281 Sidi Maârouf 4
Al Fida Casablanca

Cabinet de Médecine Générale
Dr Soufiane BENTALHA



عيادة الطب العام
الدكتور سفيان بنطحة

Diplôme Universitaire de Diabétologie
Diplôme Universitaire de Nutrition & Diététique Médicale
Diplôme Universitaire de Dermatologie Interventionnelle
Hypertension Artérielle - Electrocardiogramme
Echographie
Membre de la Société Marocaine d'Hypertension Artérielle
Médecin Agrée par le Ministère de la Santé pour l'obtention
du certificat médical d'aptitude pour le permis de conduire

دبلوم جامعي في أمراض داء السكري
دبلوم جامعي في التغذية و الحماية الطبية
دبلوم جامعي في الأمراض الجلدية التداخلية
إرتفاع الضغط الدموي - التخطيط الكهربائي للقلب
الفحص بالصدى
عضو بالجمعية المغربية لإرتفاع الضغط الدموي
طبيب معتمد من طرف وزارة الصحة
لنيل الشهادة الطبية لرخصة السياقة

Casablanca, le : 23/11/2022 : الدار البيضاء، في

Nourou Bentalha

- TSA.

- 13. 14.

LABORATOIRE AL MASJID
Rue 15 N281 Sidi Maarouf 4
Al Fida Casablanca

Dr. Soufiane BENTALHA
Omnipraticien
Bd. Ibn Sina Ensemble Résidentiel
Al Baraka GH 9 Imm. C 104 Appt. 1
RdZ de l'édifice Hay Hassani - eaa



Dr. Hasnaa TANINE
Médecin biologiste

Dossier ouvert le : 23/12/22

Madame NOUARI SAADIA
DDN : 01/01/1947
Réf. : 22L363

Edition du : 23/12/22

Page : 1/1

Compte Rendu d'Analyses

HORMONOLOGIE

		Normales	Antériorités
T3 Libre ----- : (Technique ELFA sur Vidas - Biomérieux)	2,91 ng/l	2,6 - 5,4	
T4 Libre ----- : (Technique ELFA sur Vidas - Biomérieux)	12,51 pmol/l	9,6 - 25,6	<u>20/08/22</u> 8,71
TSH ----- : (Technique FEIA AIA-360)	1,55 μ UI/ml		2,07

INTERPRETATION:

- Euthyroidie : 0,15- 5 μ UI/mL
- Hyperthyroidie : < 0,15 μ UI/mL
- Hypothyroidie : > 7 μ UI/mL

LABORATOIRE AL MASJID
Rue 15 N281 Sidi Maârouf 4
Al Fida Casablanca

DEC. 24, 2022 9:32:48

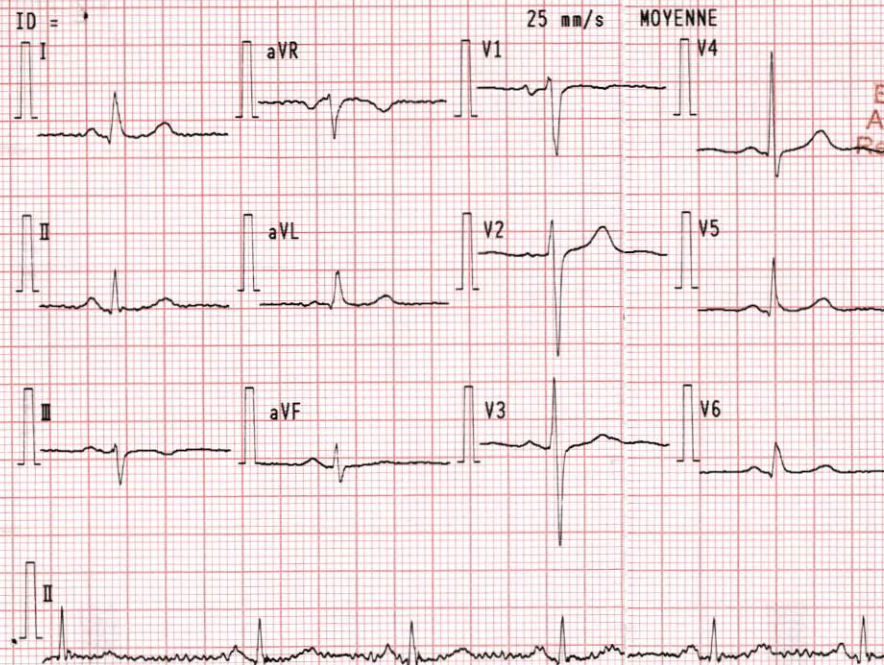

ECG EN REPOS (2.02)

Dr. Soufiane BENTALHA
 Cardiologue
 Bât. Ibn Sina Ensemble Résidentiel
 Al Baraka GH 9 Imm. C 104 Appt. 1
 Rez de Chaussée Hay Hassani - Cas

ID =

AGE/SEXE = 78 / M

TAILLE = 1.71 m

PDS = 71 kg

P.A. = 135 / 78 mmHg

F.C. = 75 /min (0.791 s)

PR = 0.154 s

QRS = 0.090 s

AXE = 10 deg

QT/QTcB = 0.378 s / 0.425

RV5 = 0.69 mV

SV1 = 0.87 mV

TRAITEMENT

Dr. Soufiane BENTALHA
 Cardiologue
 Bât. Ibn Sina Ensemble Résidentiel
 Al Baraka GH 9 Imm. C 104 Appt. 1
 Rez de Chaussée Hay Hassani - Cas

Dr BENTALHA Soufiane

ID =

DEC. 24, 2022 9:32:48

TEST DE STRESS : OUI (PRUDENCE)

*****ANORMAL DANS LA LIMITE*****

851 Extrasystole supraventriculaire
 806 Rythme sinus

* Constate amélioration si absence de symptômes ou pathologies sousjacentes.

[Kenz C601 V-1.00]

ID =

DEC. 24, 2022 9:32:48

[Kenz C601 V-1.00]

DEC. 24, 2022 9:32:48

ID =

AGE/SEX = /

NOM =

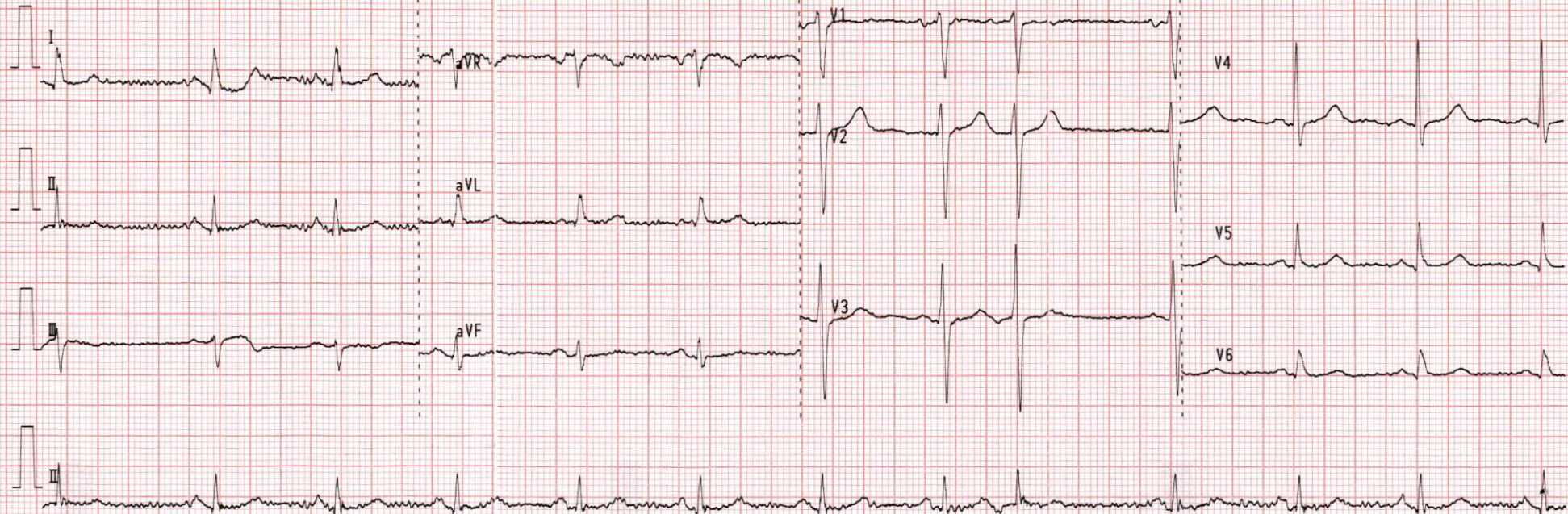

0s

10s

HF, DFs

Dr BENTALHA Soufiane

[Kenz C601 V-1.00]