

# RECOMMANDATIONS IMPORTANTES A LIRE POUR ACTIVER LES REMBOURSEMENTS ET EVITER LES REJETS

## Conditions générales :

- Le cadre réservé à l'adhérent doit être dûment renseigné.
- Le cadre réservé au médecin doit être renseigné par le praticien lui-même notamment la nature de la maladie.
- La validité de la feuille de soins est limitée à 3 mois à compter de la première consultation.
- L'entente préalable est exigée pour toute hospitalisation médicale, chirurgicale, soins dentaires spéciaux, extractions multiples, parodontie orthodontie, prothèses dentaires, prothèses auditives ou orthopédiques ainsi que pour tous les actes effectués en série.
- En cas d'accident, une déclaration précisant les causes et circonstances de l'accident est à joindre à la feuille de soins.

## Pharmacie :

- Les vignettes des médicaments doivent être obligatoirement jointes aux ordonnances.
- Pour les médicaments sans vignettes une facture de la pharmacie doit être jointe.

## Radiologie et Biologie :

- La facture ainsi qu'une copie des résultats des analyses ou du compte rendu (sous pli confidentiel) doivent être jointes à l'ordonnance médicale pour toute demande de remboursement.
- Un pli confidentiel du médecin prescripteur des analyses ou radios peut être demandé par le médecin conseil de la mutuelle.

## Optique :

- L'ordonnance du médecin prescripteur et la facture de l'opticien sont à joindre à la feuille de soins.

## Rééducation :

- L'entente préalable renseignée par le médecin prescripteur est exigée avant le début des séances de rééducations.
- Pour le remboursement, la facture et le calendrier des séances effectuées sont à joindre à la feuille de soins.

## Dentaire :

- En cas de prothèses ou de traitement canalaires, l'accord préalable renseigné sur la feuille de soins est obligatoire avant le début de traitement.
- La facture doit être jointe à la feuille de soins pour toute demande de remboursement.
- La radio-après soins est obligatoire en cas de prothèses ou de traitement canalaires.

## Maladie et Affection Longue Durée ALD et ALC :

- La déclaration de maladie chronique doit être renseignée par le médecin prescripteur et renouvelée tous les 6 mois.

## Adresses Mails utiles

- Réclamation : contact@mupras.com
- Prise en charge : pec@mupras.com
- Adhésion et changement de statut : adhesion@mupras.com

La MUPRAS garantit le respect de la loi n° 09-08 relative à la protection des personnes physiques à l'égard du traitement des données à caractère personnel.

**MUPRAS** : Centre Allal Ben Abdellah - 6ème Etage Angle Rue Mohamed Fakir et Rue Allal Ben Abdellah - Quartier de l'Horloge Casablanca 20000 - Tél. : 05 22 20 45 45 (LG) - Fax : 05 22 22 78 18 - www.mupras.com



**MUPRAS**  
Mutuelle de Prévoyance  
& d'Actions Sociales  
de Royal Air Maroc

## Déclaration de Maladie

M22- 0039643

☐ Maladie

☐ Dentaire

☐ Optique

☐ Autres

Cadre réservé à l'adhérent (e)

Matricule : 803

Société : LT/RS

☐ Actif

☐ Pensionné(e)

☐ Autre :

Nom & Prénom : LAGDALI LAHCEN

Date de naissance :

Adresse : A7 Rue IBRAHIM ANMAR LA VILLETTE APP 19

Tél. : 06 30 61 93 93

Total des frais engagés : Dhs

Cadre réservé au Médecin

Cachet du médecin :

Date de consultation :

Nom et prénom du malade :

Lien de parenté :

Nature de la maladie :

Affection longue durée ou chronique : ☐ ALD ☐ ALC

Pathologie :

En cas d'accident préciser les causes et circonstances :

Dans le cas où la maladie aurait un caractère confidentiel, communiquer les renseignements sous pli confidentiel à l'attention du médecin conseil de la Mutuelle.

J'atteste sur l'honneur l'exactitude des renseignements portés sur la présente déclaration. Je déclare avoir pris connaissance de la clause relative à la protection des données personnelles.

Fait à :

Le : / /

Signature de l'adhérent(e) :

Autorisation CNDP N° : A-A-215 / 2019



# RELEVÉ DES FRAIS ET HONORAIRES

Dates des Actes	Natures des Actes	Nombre et Coefficient	Montant détaillé des Honoraires	Cachet et signature du Médecin attestant le Règlement des Actes
01/01/2023	4e		300,00	

# EXECUTION DES ORDONNANCES

Cachet du Pharmacien ou du Fournisseur Date Montant de la Facture

2/1/23 866,30

# ANALYSES - RADIOGRAPHIES

Cachet et signature du Laboratoire et du Radiologue	Date	Désignation des Coefficients	Montant des Honoraires
03/01/23	8147	100,00	LABORATOIRE LA VILLETTE 101, rue de la résidence salam boulevard Ibn Tachfine casablanca Tel 0522 600 406 / 0522 600 409

# AUXILIAIRES MEDICAUX

Cachet et signature du Praticien	Date des Soins	Nombre				Montant détaillé des Honoraires
		A M	P C	I M	I V	

# RELEVÉ DES FRAIS ET HONORAIRES

Le praticien est prié de préciser la dent traitée, l'acte pratiqué en indiquant la nature des soins.

Important :

Veuillez joindre les radiographies en cas de prothèses ou de traitement canalaires, ainsi que le bilan de l'ODF.

# SOINS DENTAIRES

Dents Traitées Nature des Soins Coefficient

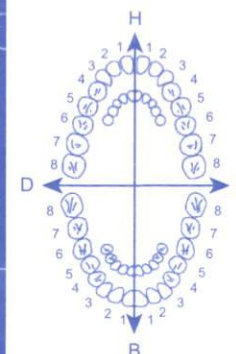

Coefficient DES TRAVAUX

MONTANTS DES SOINS

DEBUT D'EXECUTION

FIN D'EXECUTION

# O.D.F PROTHESES DENTAIRES

# DETERMINATION DU COEFFICIENT MASTICATOIRE

H  
25533412 21433552  
00000000 00000000  
D G  
00000000 00000000  
35533411 11433553  
B

Coefficient DES TRAVAUX

MONTANTS DES SOINS

DATE DU DEVIS

DATE DE L'EXECUTION

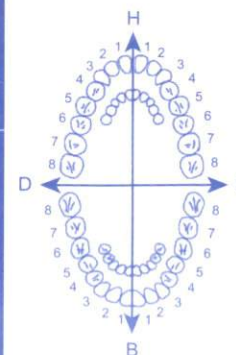

[Création, remont, adjonction]  
Fonctionnel, Thérapeutique, nécessaire à la profession

VISA ET CACHET DU PRATICIEN ATTESTANT LE DEVIS

VISA ET CACHET DU PRATICIEN ATTESTANT L'EXECUTION

**Dr Darif Abdellatif**

Médecin spécialiste  
en maladies Cardiovasculaires  
et l'hypertension artérielle



**الدكتور ضريف عبد اللطيف**

طبيب اختصاصي  
في أمراض القلب و الشرايين  
وارتفاع الضغط الدموي

Casablanca, le .....

02/01/2023

logheh fctue

**PHARMACIE JANQUIERE**  
Halima Moustakim  
Docteur en Pharmacie  
39, Rue Hassan II - La Ville  
H.M. Casablanca tel: 05 22 62 61 4

① Atecor 100 1's

② Nifedipine 50

③ Nifedipine 75

④ Nifedipine 800 1's

⑤ Augmentin 1g 1's

⑥ Bismolol 1's

⑦ Fenel 1's

⑧ Bismolol 1's

1's

**الدكتور ضريف عبد اللطيف**  
طبيب اختصاصي في أمراض القلب و الشرايين  
**Dr Darif Abdellatif**  
Spécialiste en Cardiologie et l'Hypertension Artérielle  
Rég. Méd. 2013/02/62-62-94 - Casablanca  
Tél: 05 22 62 62 94 - 05 22 62 62 94 - 05 22 62 62 94





PPU: 126.30 DH  
LOT: 648958  
PER: 11/23

KARDEGIC 75MG  
SACHETS 830  
P.P.V.: 30DH70  
LOT: 22E004  
PER: 02/2024



KARDEGIC 75MG  
SACHETS 830  
P.P.V.: 30DH70  
LOT: 22E006  
PER: 04/2024



KARDEGIC 75MG  
SACHETS 830  
P.P.V.: 30DH70  
LOT: 22E007  
PER: 06/2024



PPV: 75DH50  
PER: 09/24  
LOT: L341



21.00

12.00

12.90

12.90

LOT 22008  
PER 06/25  
PPV 44DH10

PPV: 114DH30  
PER: 09/25  
LOT: L3330



PPV: 114DH30  
PER: 07/25  
LOT: L2452



PPV: 114DH30  
PER: 07/25  
LOT: L2452



Daktarin®  
Maphar  
Bd Alkimia N° 6, Q1  
Sidi Bernoussi, Casablanca  
Daktarin gel buccal 40g  
P.P.V.: 53.00 DH  
LOT: 118001  
180745

PHARMAS  
LOT: 5049  
UTAV: 12-25  
PPV: 22DH70

**Dr Darif Abdellatif**

Médecin spécialiste  
en maladies Cardiovasculaires  
et l'hypertension artérielle



**الدكتور ضريف عبد اللطيف**

طبيب اختصاصي  
في أمراض القلب و الشرايين  
وإرتفاع الضغط الدموي

Casablanca, le ..... 02/04/2023

logdeh Fatma

glycémie  
HBA C

**LABORATOIRE LA VILLETTE**  
107 RDC Residence soussan tachfine  
Ibn Tachfine casablanca  
Tél: 0522 600 406 / 0522 600 409

**الدكتور ضريف عبد اللطيف**  
**Docteur DARIF Abdellatif**  
طبيب اختصاصي في أمراض القلب و الشرايين وارتفاع الضغط الدموي  
Médic Spécialiste en Cardiologie et l'Hypertension Artérielle  
R.S. Mawada Imm A, Appt 8, Bd. Ibn Tachfine-Casablanca  
Tél/Fax: 05 22 62 62 94 Urgences: 06 64 42 72 72



# LABORATOIRE LAVILLETTE

## D'ANALYSES MEDICALES ET BIOLOGIQUES

423, Bd Ibn Tachfine 1<sup>er</sup> étage La villette Casablanca  
Tel: 0522 60 04 06 / 04 09 – Fax: 05 22 60 04 09 – email : [lavillette@lab@gmail.com](mailto:lavillette@lab@gmail.com)  
CNSS : 4445591 IF : 15167174 PATENTE : 31490706  
ICE : 000526665000051

**Dr Dallal JEDDI**  
*Directeur Biologiste Médical*  
*Diplômé de l'Université de Médecine et Pharmacie de Rabat*

Code INPE : 093062339  
**INPE : 093062339**

Casablanca, le : 03/01/2023

**FACTURE N° : 230000039**

**Nom et Prénom : Mme Fatna LAGDALI**

### Récapitulatif des analyses

CN	Analyse	Val	Clefs
PC	Prélèvement sang adulte	B17	B
	Glycémie à jeun	B30	B
	HbA1c	B100	B
	Piège HbA1c	0	

**Total des B : 147**

Montant total de la facture : 100.00Dhs

**Arrêtée la présente facture à la somme de : cent dirhams s.**

**NB : Tout changement de la date de la facture est non permis (veuillez respectez les délais de dépôt de vos dossiers médicaux auprès des organismes d'assurance).**

**LABORATOIRE LA VILLETTE**

107 RDC Residence salam boulevard  
Ibn Tachfine casablanca  
Tél 0522 600 406 / 0522 600 409





**LABORATOIRE**  
**La Villette**

D'Analyses Médicales et Biologiques

Dr. Dallal JEDDI

Biochimie clinique  
Bactériologie médicale  
Hématologie clinique  
Immunologie

Hormunologie - Oncologie  
Parasitologie - Mycologie  
Virologie médicale  
Spermiologie

CODE INPE



\* 0 9 3 0 6 2 3 3 9 \*

Date du prélèvement : 03/01/2023 à 07:55

Code patient : 140312-0005

Né(e) le : 01/01/1952 (71 ans)

Mme Fatna LAGDALI

Dossier N° : 230103-0003

Prescripteur : \*



## BIOCHIMIE SANGUINE

03/10/2022

### Glycémie à jeun

(Hexokinase G6PD-H - Roche Diagnostics Cobas)

**1,50** g/L  
**8,33** mmol/L

(0,70-1,10)  
(3,89-6,11)

1,66

#### Consensus :

- Taux normal : de 0,60 à 1,10 g/L
- Diminution de la tolérance au glucose : de 1,10 à 1,26 g/L
- Sujet diabétique : > à 1,26 (sur deux prélèvements distincts)

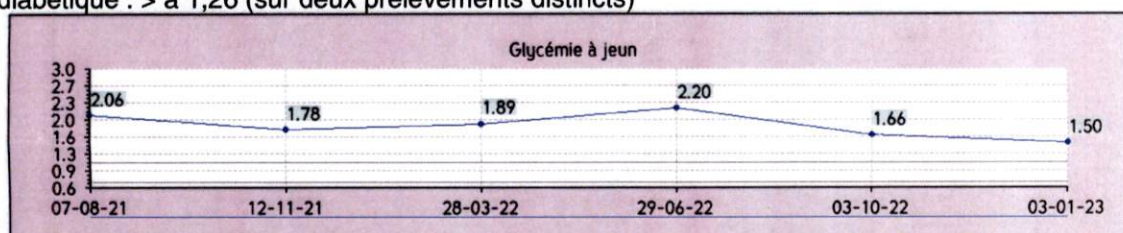

03/10/2022

### Hémoglobine glyquée (HbA1c)

(Technique HPLC Tosoh Bioscience Gx)

**6,7** %

(4,0-6,0)

7,6

#### Variant Hb

Absence de variant d'hémoglobine

#### Valeurs de référence :

Sujet normoglycémique : 4,00 à 6,00 % de l'hémoglobine totale.

Sujet diabétique équilibré : objectif ciblé autour de 6,50 %.

Diabète mal équilibré : taux supérieur à 8,50 %.

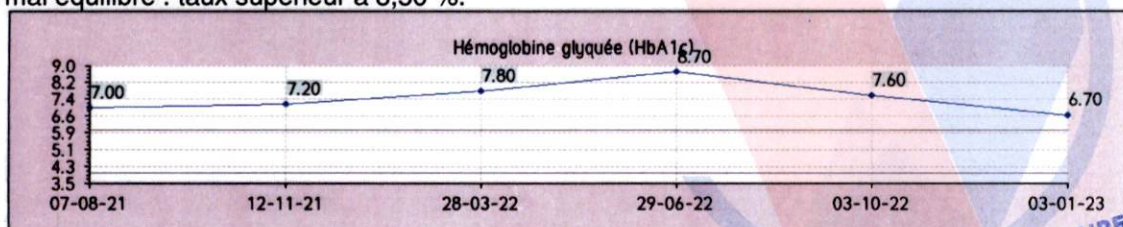

**LABORATOIRE LA VILLETTE**  
107 RDC Résidence Salam boulevard  
Ibn Tachefine Casablanca  
Tél 0522 600 406 / 0522 600 409



**LABORATOIRE**  
**La Vilette**

D'Analyses Médicales et Biologiques

**Dr. Dallal JEDDI**

Biochimie clinique  
Bactériologie médicale  
Hématologie clinique  
Immunologie

Hormunologie - Oncologie  
Parasitologie - Mycologie  
Virologie médicale  
Spermiologie

CODE INPE



\* 0 9 3 0 6 2 3 3 9 \*

230103-0003 - Mme Fatna LAGDALI

## Votre Laboratoire et Vous?

### LES PIEGES DE L'HbA1c :

#### **1- Les situations qui sur-estiment le dosage de l'HbA1c :**

*Hypertriglycémie, insuffisance rénale/hyperurémie (Hb carbamylée), déficit en fer (anémies), vitamine b12, folates, splénectomie, abus d'opiacés, d'alcool ou d'acide acétylsalicylique, hyperbilirubinémie, présence d'hémoglobine foetale HbF (thalassémie).*

#### **2- Les situations qui sous-estiment le dosage de l'HbA1c :**

*Vitamines C et E, maladie hépatique chronique, hémodialyse, hémolyse, transfusion sanguine, présence d'HbS et C (facilement dépistées grâce au dosage par HPLC), splénomégalie, médicaments : dapsone, antiviraux, interféron, fer, EPO et grossesse.*

Validé par : **Dr Dallal JEDDI**

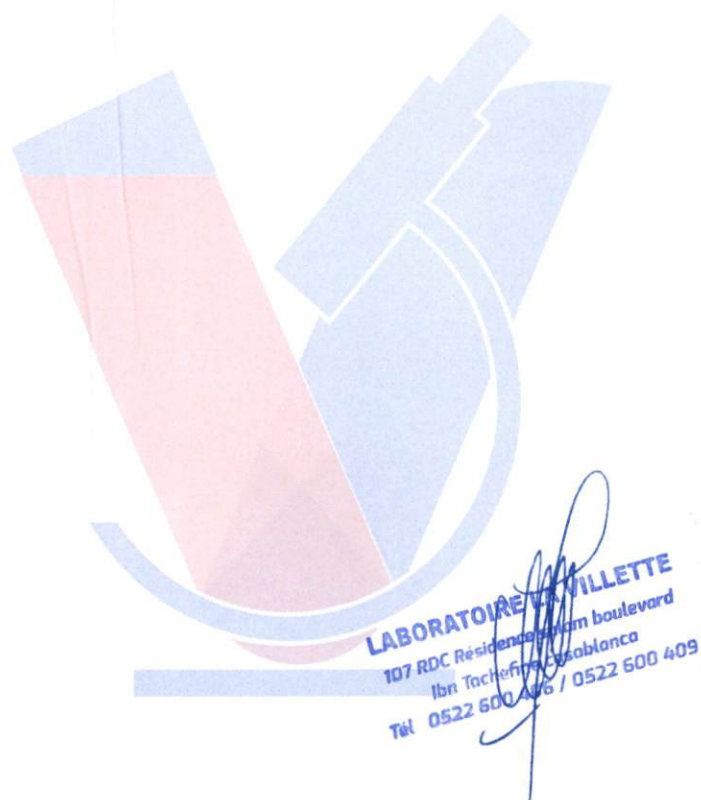

**LABORATOIRE LA VILLETTE**  
107 RDC Résidence Salam boulevard  
Ibn Tachefine - Casablanca  
Tél 0522 600 406 / 0522 600 409



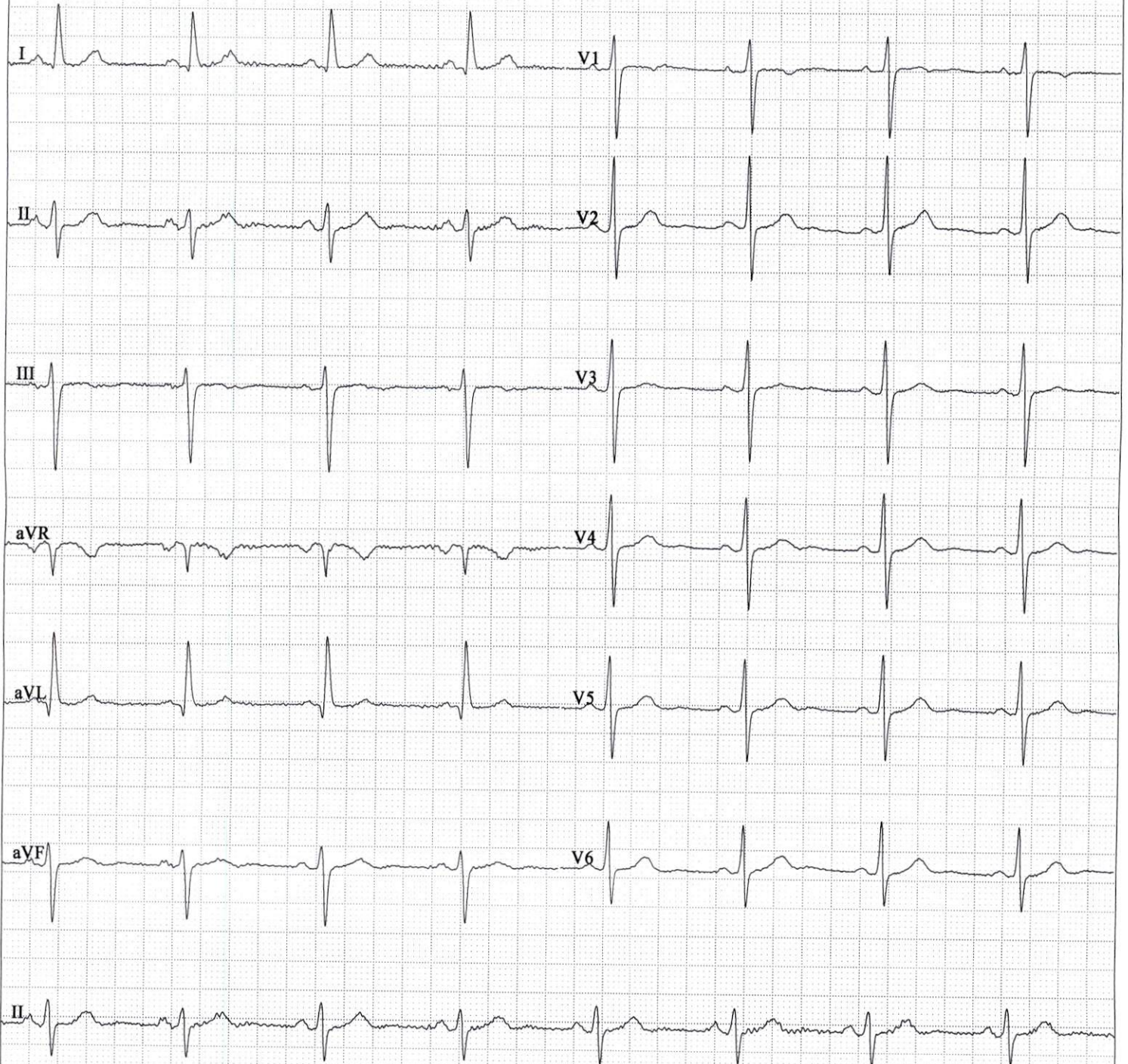

00:11

AC IIR 50Hz/DFT/EMG

25mm/s 10mm/mV

Fréquence:	1000Hz	PR Interval:	215 ms
Temps d'écha	37s	QT Interval:	415 ms
FC:	62bpm	QTc Interval:	420 ms
P Interval:	174ms	P Axis:	40.40°b
QRS Interval:	110 ms	QRS Axis:	-30.10°b
T Interval:	229 ms	T Axis:	42.10°b

Prompt:

Signature Medecin :