

## RECOMMANDATIONS IMPORTANTES A LIRE POUR ACTIVER LES REMBOURSEMENTS ET EVITER LES REJETS

### Conditions générales :

- Le cadre réservé à l'adhérent doit être dûment renseigné.
- Le cadre réservé au médecin doit être renseigné par le praticien lui-même notamment la nature de la maladie.
- La validité de la feuille de soins est limitée à 3 mois à compter de la première consultation.
- L'entente préalable est exigée pour toute hospitalisation médicale, chirurgicale, soins dentaires spéciaux, extractions multiples, parodontie orthodontie, prothèses dentaires, prothèses auditives ou orthopédiques ainsi que pour tous les actes effectués en série.
- En cas d'accident, une déclaration précisant les causes et circonstances de l'accident est à joindre à la feuille de soins.

### Pharmacie :

- Les vignettes des médicaments doivent être obligatoirement jointes aux ordonnances.
- Pour les médicaments sans vignettes une facture de la pharmacie doit être jointe.

### Radiologie et Biologie :

- La facture ainsi qu'une copie des résultats des analyses ou du compte rendu (sous pli confidentiel) doivent être jointes à l'ordonnance médicale pour toute demande de remboursement.
- Un pli confidentiel du médecin prescripteur des analyses ou radios peut être demandé par le médecin conseil de la mutuelle.

### Optique :

- L'ordonnance du médecin prescripteur et la facture de l'opticien sont à joindre à la feuille de soins.

### Rééducation :

- L'entente préalable renseignée par le médecin prescripteur est exigée avant le début des séances de rééducations.
- Pour le remboursement, la facture et le calendrier des séances effectuées sont à joindre à la feuille de soins.

### Dentaire :

- En cas de prothèses ou de traitement canaux, l'accord préalable renseigné sur la feuille de soins est obligatoire avant le début de traitement.
- La facture doit être jointe à la feuille de soins pour toute demande de remboursement.
- La radio-après soins est obligatoire en cas de prothèses ou de traitement canaux.

### Maladie et Affection Longue Durée ALD et ALC :

- La déclaration de maladie chronique doit être renseignée par le médecin prescripteur et renouvelée tous les 6 mois.

### Adresses Mails utiles

- Réclamation : contact@mupras.com
- Prise en charge : pec@mupras.com
- Adhésion et changement de statut : adhesion@mupras.com

La MUPRAS garantit le respect de la loi n° 09-08 relative à la protection des personnes physiques à l'égard du traitement des données à caractère personnel.

**MUPRAS** : Centre Allal Ben Abdellah - 6ème Etage Angle Rue Mohamed Fakir et Rue Allal Ben Abdellah - Quartier de l'Horloge  
Casablanca 20000 - Tél. : 05 22 20 45 45 (LG) - Fax : 05 22 22 78 18 - www.mupras.com



**MUPRAS**  
Mutuelle de Prévoyance  
& d'Actions Sociales  
de Royal Air Maroc

## Déclaration de Maladie

N° M21- 0053457

☒ Maladie

☐ Dentaire

☐ Optique

☐ Autres

### Cadre réservé à l'adhérent (e)

Matricule : 1355 Société : RAM  
☐ Actif ☒ Pensionné(e) Autre : 144139  
 Nom & Prénom : BOU-HIA EL HABIB  
 Date de naissance : 25-12-1950  
 Adresse : LOT ANNAG N°18 SIDI MAROUF  
 Tél. : 0668876478 Total des frais engagés : 2197 Dhs

### Cadre réservé au Médecin

Cachet du médecin :   
 Date de consultation : 20/12/2022  
 Nom et prénom du malade : M. BOU-HIA EL HABIB Age :  
 Lien de parenté : ☐ Lui-même ☐ Conjoint ☐ Enfant  
 Nature de la maladie : C.I.I. - dyspnée  
 En cas d'accident préciser les causes et circonstances :  
 Dans le cas où la maladie aurait un caractère confidentiel, communiquer les renseignements sous pli confidentiel à l'attention du médecin conseil de la Mutuelle.

J'atteste sur l'honneur l'exactitude des renseignements portés sur la présente déclaration. Je déclare avoir pris connaissance de la clause relative à la protection des données personnelles.

Fait à : CASABLANCA

Signature de l'adhérent(e) :



Autorisation CNDP N° : A-A-215 / 2019



# RELEVÉ DES FRAIS ET HONORAIRES

Dates des Actes	Natures des Actes	Nombre et Coefficient	Montant détaillé des Honoraires	Cachet et signature du Médecin attestant le Paiement des Actes
20/12/2022	212000 300dh			 <b>Dr. Mohammed CHAMI</b> CARDIOLOGUE (D.L.B) N° 17, Place ... Nicole Casa - Tél: 05 24 48 44 01 GSM: 06 61 45 08 06
	Esc 1000 dh			

# EXECUTION DES ORDONNANCES

Cachet du Pharmacien ou du Fournisseur	Date	Montant de la Facture
 <b>PHARMACIE EL KOUJOU</b> Lotissement Amine Sidi Maâmour Tél: 0522 91 23 00	20/12/2022	837.70

# ANALYSES - RADIOGRAPHIES

Cachet et signature du Laboratoire et du Radiologue	Date	Désignation des Coefficients	Montant des Honoraires

# AUXILIAIRES MEDICAUX

Cachet et signature du Praticien	Date des Soins	Nombre				Montant détaillé des Honoraires
		A M	P C	I M	I V	

# RELEVÉ DES FRAIS ET HONORAIRES

Le praticien est prié de préciser la dent traitée, l'acte pratiqué en indiquant la nature des soins.

## Important :

Veuillez joindre les radiographies en cas de prothèses ou de traitement canaux, ainsi que le bilan de l'ODF.

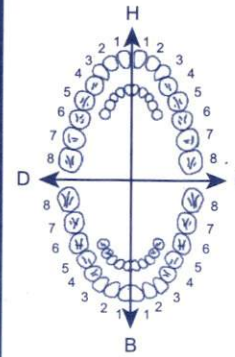
SOINS DENTAIRES	Dents Traitées	Nature des Soins	Coefficient	
				Coefficient DES TRAVAUX <input type="text"/>
				MONTANTS DES SOINS <input type="text"/>
				DEBUT D'EXECUTION <input type="text"/>
				FIN D'EXECUTION <input type="text"/>
O.D.F PROTHESES DENTAIRES	DETERMINATION DU COEFFICIENT MASTICATOIRE <div style="display: flex; justify-content: space-around;"> <div>             H              25533412              00000000              D           </div> <div>             21433552              00000000              G              00000000              35533411              B           </div> </div> [Création, remont, adjonction] Fonctionnel, Thérapeutique, nécessaire à la profession			Coefficient DES TRAVAUX <input type="text"/>  MONTANTS DES SOINS <input type="text"/>  DATE DU DEVIS <input type="text"/>  DATE DE L'EXECUTION <input type="text"/>

VISA ET CACHET DU PRATICIEN ATTESTANT LE DEVIS

VISA ET CACHET DU PRATICIEN ATTESTANT L'EXECUTION

Gabinet de Consultations &  
d'Explorations Cardio-vasculaires

**Docteur CHAMI Mohammed**  
**CARDIOLOGUE**

Spécialiste diplômé de la Faculté de  
Médecine de Bruxelles



عيادة تشخيص و استكشاف  
امراض القلب و الشرايين  
دكتور محمد الشامي  
اخصائي في امراض القلب و الشرايين

مجاز بكلية الطب ببروكسيل

Casablanca, le 20/11/2011

A- Bnmia El habik

27.10.2011

27.10.2011

1/ Copland 1 p / g

2/ Primarel 30 1 p x 2 / g

3/ Civasone 10 1 p / g

4/ Biprol 10 1/4 p x 2 / g

ttt 3 mois

27.10.2011

PHARMACIE ANNE CARL  
L'Esprit EL KOUHENE  
L'Esprit ANNE CARL  
Siège de la Pharmacie  
Téléphone: 06 61 45 08 06

Dr Mohammed CHAMI  
CARDIOLOGUE  
N° 161450808  
Tél: 05 22 48 44 01  
Fax: 05 22 29 57 75  
Urgences: 06 61 45 08 06

Sanofi-aventis Maroc  
Route de Rabat - R.P.1,  
Ain sebaâ Casablanca  
Coplavix 75mg/100mg  
b30 cp  
P.P.V.: 270,00 DH

118001 082018

Sanofi-aventis Maroc  
Route de Rabat - R.P.1,  
Ain sebaâ Casablanca  
Coplavix 75mg/100mg  
b30 cp  
P.P.V.: 270,00 DH

118001 082018

PPV: 87DH70  
PER: 10/25  
LOT: L3653



Cabinet de Consultations &  
d'Explorations Cardio-vasculaires

**Docteur CHAMI Mohammed**  
**CARDIOLOGUE**

Spécialiste diplômé de la Faculté de  
Médecine de Bruxelles



عيادة تشخيص و استكشاف  
امراض القلب و الشرايين  
دكتور محمد الشامي

أخصائي في امراض القلب و الشرايين

محضر طبي  
20/12/2022  
Casablanca, 20/12/2022

ARTERIOEC HARBIS.

La facture

Consultation Cardioréologie, 3000dh

+  
Echodoppler Car, 10000dh

TORR -> 18000dh

1. Allergies Car, 1000dh,

Dr. Mohammed CHAMI  
CARDIOLOGUE (C.B.)  
N° 11 - Place Charles Nicolle - 20101  
Casablanca - Tél.: 06 61 45 08 06

# Protocole d'échocardiographie-Doppler couleur

Cabinet de Cardiologie - Dr M. Chami -

Nom patient: boumia  
Prénom: elhabib  
Médecin demandeur: dr chami

Date naissance: 01/01/1950

Date examen: 20/12/2022

Cassette:

Indication: Evaluation fonction ventriculaire g.

## Aorte

Diam Ao:	34 mm	N: 20-36 mm	Vmax Ao:	1,5 m/sec	N: 1-1.7 m/s
Ouverture VAo:	20 mm		Gradient Ao max:	9,0 mm Hg	
Aspect et dynamique:	Normale		Gradient Ao moy:	mm Hg	
Insuffisance aortique:	Néant		Pressure half time:	msec	

## Ventricule gauche

Septum IV diast:	14,5 mm	N: 6-11mm	FR:	33,9 %
Septum IV syst:	20 mm		FE (Pombo):	71,1 %
Paroi post diast:	15,5 mm	N: 6-11mm	FE (Teichholz):	61,9 %
Paroi post syst:	21 mm		FE (planimétrie):	%
Diam VG diast:	59 mm	N: 37-56 mm	FE (estimée):	60 %
Diam VG syst:	39 mm	N: 25-41mm		

Cinétique segmentaire: Normale

Dilatation: Néant

Hypertrophie: Concentrique modérée

## Valve mitrale

Aspect et dynamique: Sclérosée

Pente diast:	mm/sec	N: 50-150 mm/s		
Vmax E:	0,9 m/sec	N: 0.6-1.3 m/s	Rapport A/E:	0,8
Vmax A:	0,7 m/sec		Gradient moy VM:	mm Hg
Pressure half time:	msec		Orifice mitral:	cm2 (P1/2)
Temps décélération:	140 msec	N: < 170 msec	Orifice mitral:	cm2 (Planimétrie)
Insuffisance mitrale:	Légère		Timing IM:	Protomésosystolique

## Oreillette gauche

Morphologie OG: Normale

Dilatation OG: Légère

Diam OG: 43,5 mm N: 19-40 mm

Rapport OG/Ao: 1,3

./..

Nom patient: boumia

Date naissance: 01/01/1950

Prénom: elhabib

Date examen: 20/12/2022

Médecin demandeur: dr chami

### Valve pulmonaire

Aspect et dynamique: Normale

V max VP: m/sec N: 0.6-0.9 m/s

T pic: msec

TEVD: msec

Profil VP: Normal

Insuffisance pulmonaire: Néant

### Ventricule droit

Diam VD: 11 mm N: 7-26 mm

Aspect VD: Normal

### Valve tricuspide

Aspect et dynamique: Normale

V max: 2,2 m/sec

Pression syst AP: 29,4 mm Hg

Insuffisance tricuspide: Légère

Timing: Protomésosystolique

### Oreillette droite

Morphologie OD: Normale

Péricarde Normal

VCI Normale

Autres constatations Néant

### Conclusions

Hypertrophie VG modérée.

Fonction VG systolique globale et régionale normales.

Dilatation de l'oreillette g.

Insuffisance mitrale légère.

Aucune lésion embolique décelable.

Absence d'épanchement péricardique.

Dr M. CHAMI

N°17 Place Charles Nicolle ; Pasteur Build 2ème Etage. Casablanca Tel: 48 44 01

Dr. Mohamed CHAMI  
CARDIOLOGUE (N.L.S.)  
N° 17 Place Charles Nicolle  
Casablanca - Tel: 05 39 44 01  
GSM: 06 61 45 50 02



## Patient

N°  
Nom  
D. naissance  
Sexe

2022-12-20-0007  
BOUMIA EL HABIB

Autres

## Examen

N° d'accès  
Date  
Description  
Echographiste

20221220

MEDISON 2022-12-20-0007 Dr CHAMI IP884D 16.0cm IM 1.3 2022-12-20  
BOUMIA EL HABIB Cardiaque/Util. 3 P2-4AA Gén. ITm 0.9 02:20:44 PM

[M] G55/95dB/M14/P90/HAR/F81 1



Racine Ao 3.42cm  
VACS 2.07cm  
Diam. O.G. 4.35cm  
OG / Ao 1.27

MEDISON 2022-12-20-0007 Dr CHAMI IP884D 16.0cm IM 1.3 2022-12-20  
BOUMIA EL HABIB Cardiaque/Util. 3 P2-4AA Gén. ITm 0.9 02:21:24 PM

[M] G55/95dB/M14/P90/HAR/F81 1

[VG (TM)]  
SIVd 1.48cm  
DIVGd 5.91cm  
PPVGd 1.56cm  
SIVs 2.07cm  
DIVGs 3.97cm

PPVGs 2.41cm  
FR 32.86%  
VE 105.22ml  
FE 60.50%  
Masse 425.28g  
SIV% 40.00%  
PPVG% 54.05%  
SIVd/PPVGd 0.95  
SIVs/PPVGs 0.86

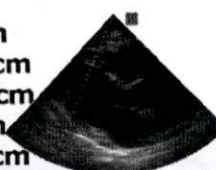

MEDISON 2022-12-20-0007 Dr CHAMI IP821D1 16.0cm IM 0.07 2022-12-20  
BOUMIA EL HABIB Cardiaque/Util. 3 P2-4AA Gén. ITm 2.3 02:21:56 PM

[2D] G55/95dB/M14/P90/HAR/F81 1  
[C] G50/3.50kHz/ME2/F2/8

[CW] G50/FL/14.29 kHz/104.00 mm/0°

[1] V1 91.03cm/s  
GPmax (V1) 3.31mmHg  
V2 9.24cm/s  
GPmax (V2) 0.03mmHg  
Heure 354ms

Acc. 230.93cm/s<sup>2</sup>

[2] V1 83.12cm/s  
GPmax (V1) 2.76mmHg  
Heure 0ms

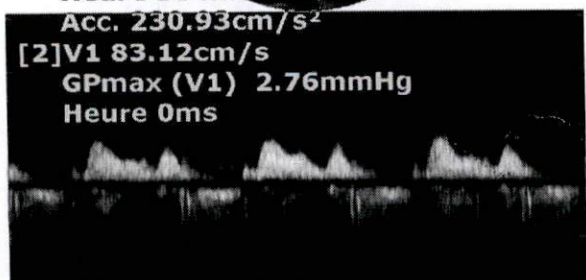

MEDISON 2022-12-20-0007 Dr CHAMI IP884D 16.0cm IM 0.06 2022-12-20  
BOUMIA EL HABIB Cardiaque/Util. 3 P2-4AA Gén. ITm 2.3 02:22:09 PM

[2D] G55/95dB/M14/P90/HAR/F81 1  
[CW] G50/FL/14.29 kHz/123.00 mm/0°

[1] V1 -137.21cm/s  
GPmax (V1) 7.53mmHg  
Heure 0ms



Dr. Mohamed CHAMI  
Cardiologue (M.D.)  
N° 17, Place CLM (M. Lib.)  
Casa - Tél.: 05 22 43 44 01  
GSM: 06 67 45 08 09

10mm/mV 25mm/s



Fréquence : 1000 Hz	Intervalle PR : 153 ms
---------------------	------------------------

Durée Echantillon : 9 s Intervalle QT : 447 ms

FC: 64 bpm Intervalle QTc : 461 ms

Durée P:	117 ms	Axe P:	31.0°
----------	--------	--------	-------

Durée QRS :	113 ms	Axe QRS :	30.0°
-------------	--------	-----------	-------

Durée T :	304 ms	Axe T :	27.1°
-----------	--------	---------	-------

Suggestion :

Total Batts 10, Batts Normaux 9, ESV 1, <sup>abcs</sup> Voltage QRS faible des dérivations précordiales, Déflexion QRS  $\leq 1.0$  mV des dérivations précordiales, ECG Atypique,

Signature Médecin:

Filtre Principal:On      Filtre ADS:On