

## RECOMMANDATIONS IMPORTANTES A LIRE POUR ACTIVER LES REMBOURSEMENTS ET EVITER LES REJETS

### Conditions générales :

- Le cadre réservé à l'adhérent doit être dûment renseigné.
- Le cadre réservé au médecin doit être renseigné par le praticien lui-même notamment la nature de la maladie.
- La validité de la feuille de soins est limitée à 3 mois à compter de la première consultation.
- L'entente préalable est exigée pour toute hospitalisation médicale, chirurgicale, soins dentaires spéciaux, extractions multiples, parodontie orthodontie, prothèses dentaires, prothèses auditives ou orthopédiques ainsi que pour tous les actes effectués en série.
- En cas d'accident, une déclaration précisant les causes et circonstances de l'accident est à joindre à la feuille de soins.

### Pharmacie :

- Les vignettes des médicaments doivent être obligatoirement jointes aux ordonnances.
- Pour les médicaments sans vignettes une facture de la pharmacie doit être jointe.

### Radiologie et Biologie :

- La facture ainsi qu'une copie des résultats des analyses ou du compte rendu (sous pli confidentiel) doivent être jointes à l'ordonnance médicale pour toute demande de remboursement.
- Un pli confidentiel du médecin prescripteur des analyses ou radios peut être demandé par le médecin conseil de la mutuelle.

### Optique :

- L'ordonnance du médecin prescripteur et la facture de l'opticien sont à joindre à la feuille de soins.

### Rééducation :

- L'entente préalable renseignée par le médecin prescripteur est exigée avant le début des séances de rééducations.
- Pour le remboursement, la facture et le calendrier des séances effectuées sont à joindre à la feuille de soins.

### Dentaire :

- En cas de prothèses ou de traitement canaux, l'accord préalable renseigné sur la feuille de soins est obligatoire avant le début de traitement.
- La facture doit être jointe à la feuille de soins pour toute demande de remboursement.
- La radio-après soins est obligatoire, en cas de prothèses ou de traitement canaux.

### Maladie et Affection Longue Durée ALD et ALC :

- La déclaration de maladie chronique doit être renseignée par le médecin prescripteur et renouvelée tous les 6 mois.



## Déclaration de Maladie

N° M21- 0056872

☒ Maladie

☐ Dentaire

☐ Optique

☐ Autres

Cadre réservé à l'adhérent (e)

Matricule : 3253 Société : RAM  
☒ Actif ☒ Pensionné(e) ☐ Autre :  
Nom & Prénom : BOUDOUCHE HASSAN  
Date de naissance : 10-04-1955  
Adresse : 85 Lot Epinal 1er Etage Maarif  
Extension Casablanca  
Tél. : 0684030343 Total des frais engagés : 1796,30 Dhs

Cadre réservé au Médecin

Dr BENCHEKROUN DRISS  
Cardiologue  
RÉS. BEN OMAR - RUE BEN NAFISS - INAM (B)  
MAARIF - CASABLANCA - TEL : 05 22 25 06 00 / 05 22 23 22 67  
INDE N° : 091021618  
Date de consultation : 26 DEC. 2022  
Nom et prénom du malade : Boudouche Hassan Age : 1955  
Lien de parenté : ☐ Lui-même ☐ Conjoint ☐ Enfant  
Nature de la maladie : HDM  
En cas d'accident préciser les causes et circonstances :  
Dans le cas où la maladie aurait un caractère confidentiel, communiquer les renseignements sous pli confidentiel à l'attention du médecin conseil de la Mutuelle.

J'atteste sur l'honneur l'exactitude des renseignements portés sur la présente déclaration. Je déclare avoir pris connaissance de la clause relative à la protection des données personnelles.

Fait à : Casablanca

Le : 09/01/2023

Signature de l'adhérent(e) :

### Adresses Mails utiles

- 0 Réclamation : contact@mupras.com
- 0 Prise en charge : pec@mupras.com
- 0 Adhésion et changement de statut : adhesion@mupras.com

La MUPRAS garantit le respect de la loi n° 09-08 relative à la protection des personnes physiques à l'égard du traitement des données à caractère personnel.

**MUPRAS** : Centre Allal Ben Abdellah - 6ème Etage Angle Rue Mohamed Fakir et Rue Allal Ben Abdellah - Quartier de l'Horloge  
Casablanca 20000 - Tél. : 05 22 20 45 45 (LG) - Fax : 05 22 22 78 18 - www.mupras.com

Autorisation CNDP N° : AA-215 / 2019



# RELEVÉ DES FRAIS ET HONORAIRES

Dates des Actes      Natures des Actes      Nombre et Coefficient      Montant détaillé des Honoraires      Cachet et signature du Médecin attestant le Paiement des Actes

18 DEC. 2022  
26 DEC. 2022  
5/1/2023  
Cachet  
309,00  
1000,00

## EXECUTION DES ORDONNANCES

Cachet du Pharmacien ou du Fournisseur      Date      Montant de la Facture

Madame BARTAL FATIMA  
Pharmacie Acharaf  
Rue Socrate - Maârif  
Casablanca - Tél : 0522 25 22 09  
26/12/22  
496,30

## ANALYSES - RADIOGRAPHIES

Cachet et signature du Laboratoire et du Radiologue      Date      Désignation des Coefficients      Montant des Honoraires

## AUXILIAIRES MEDICAUX

Cachet et signature du Praticien      Date des Soins      Nombre      Montant détaillé des Honoraires

AM      PC      IM      IV

# RELEVÉ DES FRAIS ET HONORAIRES

Le praticien est prié de préciser la dent traitée, l'acte pratiqué en indiquant la nature des soins.

Important :

Veuillez joindre les radiographies en cas de prothèses ou de traitement canalaires, ainsi que le bilan de l'ODF.

## SOINS DENTAIRES

Dents Traitées      Nature des Soins      Coefficient

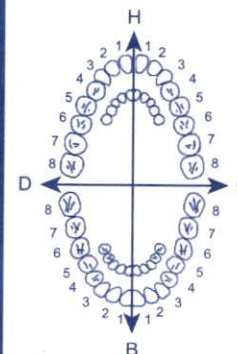

Coefficient DES TRAVAUX

MONTANTS DES SOINS

DEBUT D'EXECUTION

FIN D'EXECUTION

## O.D.F PROTHESES DENTAIRES

## DETERMINATION DU CCEFFICIENT MASTICATOIRE

H  
25533412 21433552  
00000000 00000000  
D G  
00000000 00000000  
35533411 11433553  
B

[Création, remont, adjonction]  
Fonctionnel, Thérapeutique, nécessaire à la profession

Coefficient DES TRAVAUX

MONTANTS DES SOINS

DATE DU DEVIS

DATE DE L'EXECUTION

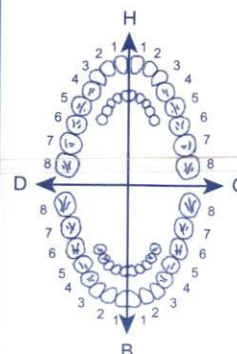

VISA ET CACHET DU PRATICIEN ATTESTANT LE DEVIS

VISA ET CACHET DU PRATICIEN ATTESTANT L'EXECUTION

Docteur **BENCHEKROUN** **DRISS**

DE LA FACULTÉ DE MÉDECINE DE TOULOUSE

**CARDIOLOGUE**

DIPLOME D'ÉTUDES SPÉCIALES  
DE CARDIOLOGIE

Maladies du Cœur et des Vaisseaux  
SUR RENDEZ-VOUS

الدكتور بن شقرون ادريس

خريج كلية الطب بتولوز

اختصاصي في أمراض القلب

والشرايين

بالميعاد



Casablanca, le 26 DEC. 2022

الدار البيضاء في



M. BARDOUCH

Harsan



58,10 x 3  
3mg  
21,80

- Cosyrel (5/5)

144

- Aspegic (100)

181



Madame BARTAL FATIMA  
Pharmacie Acharaf  
Rue 20 Août - Maarif  
Casablanca - Tél : 0522 25 22 09



122,10  
58,10

Fualtec (5/144)

Cardeniel (5/144)



Dr BENCHEKROUN DRISS  
Cardiologue  
RÉS. BEN OMAR - RUE IBN NAFISS - IMMEUBLE «B» - MÂARIF - CASABLANCA  
Tél : 05.22.25.06.06 / 05.22.23.22.67  
INPE N° : 091021618

14011057



إمام بن عمر - زينة بن النفيس عمارة ب - المعاريف - الدار البيضاء

RÉSIDENTIE BEN OMAR - RUE IBN NAFISS - IMMEUBLE «B» - MÂARIF - CASABLANCA

TÉL. : 05.22.25.06.06 / 05.22.23.22.67 - FAX : 05.22.23.22.67 - URGENCE : 06.61.14.46.25

Email : benchekroundriss@hotmail.com



Docteur **BENCHEKROUN** **DRISS**

DE LA FACULTÉ DE MÉDECINE DE TOULOUSE

**CARDIOLOGUE**

DIPLOME D'ETUDES SPÉCIALES  
DE CARDIOLOGIE

Maladies du Cœur et des Vaisseaux

SUR RENDEZ-VOUS



الدكتور بن شقرون ادريس

خريج كلية الطب بتولوز

اختصاصي في أمراض القلب

والشرايين

بالمسعاد

Casablanca, le 26 DEC. 2022 الدار البيضاء في

Dr BENCHEKROUN

Hamza

Ep. d'elbu

Jendredi 5/1/2023

agh

Cl. Longchamps

**Dr BENCHEKROUN**  
Cardiologue  
RÉS. BEN OMAR - RUE IBN NAFISS - IMMEUBLE «B» - MAAARIF - CASABLANCA  
TÉL. : 05.22.25.06.06 / 05.22.23.22.67 - FAX : 05.22.23.22.67  
IMPE N° : 091021618

إقامة بن عمر - زنقة بن النفيس عمارة ب - المعاريف - الدار البيضاء

RÉSIDENCE BEN OMAR - RUE IBN NAFISS - IMMEUBLE «B» - MAAARIF - CASABLANCA

TÉL. : 05.22.25.06.06 / 05.22.23.22.67 - FAX : 05.22.23.22.67 - URGENCE : 06.61.14.46.25

Email : benchekroundriss@hotmail.com





AKDITAL

Clinique Longchamps  
مصحة لونشون

Casablanca, le 5/1/2023

M. Boudouch  
Hannan

FACTURE

EPRUEVE D'EFFORT / TAPIS

1000,00 <sup>ma</sup> (mille dh)

Docteur BENCHEKROUN <sup>Univ</sup>  
CARDIOLOGUE  
Résidence BENOMAR  
Rue Mohammed VI, N°105, Maarif  
Tél : 26.06.06 : Gase



BOUDOUC HASSAN

No° Patient: 58777

05.01.2023

8:58:41

91 /min

RAPPORT 12 DÉRIV.

EFFORT

PALIER 1

02:50

BRUCE

2.7 km/h

5.0 %

CLINIQUE LONGCHAMP

Mesure de J+x 60ms

Points automatiques

| Dériv | ST(mV) | Dériv | ST(mV) |
|-------|--------|-------|--------|
| I     | -0.01  | V1    | 0.07   |
| II    | 0.03   | V2    | 0.12   |
| III   | 0.03   | V3    | 0.25   |
| aVR   | -0.01  | V4    | 0.23   |
| aVL   | -0.01  | V5    | 0.16   |
| aVF   | 0.03   | V6    | 0.10   |

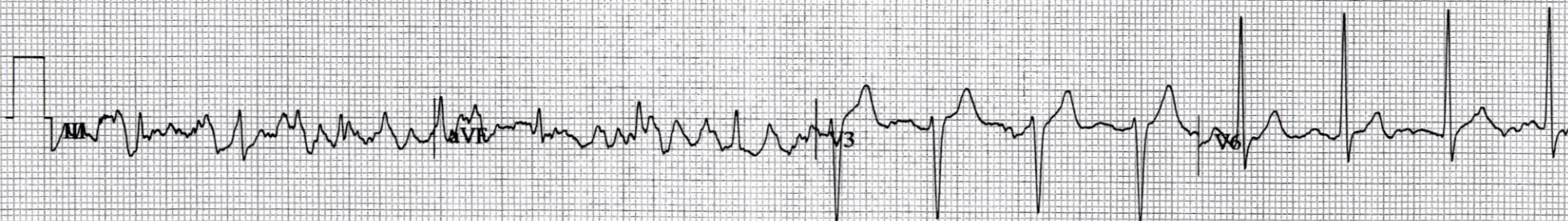
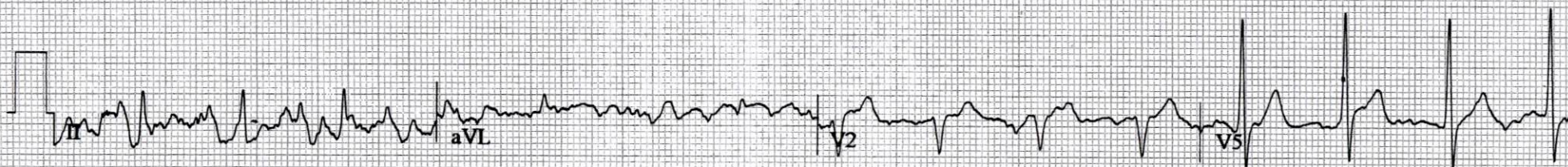



BOUDOUC HASSAN  
No° Patient: 58777  
05.01.2023  
9:01:41

RAPPORT 12 DÉRIV.

113 /min  
162/93 mmHg

EFFORT  
PALIER 2  
05:50

BRUCE  
4.0 km/h  
10.0 %

CLINIQUE LONGCHAMP

Mesure de J+x 60ms

Points automatiques

| Dériv | ST(mV) | Dériv | ST(mV) |
|-------|--------|-------|--------|
| I     | -0.01  | V1    | -0.02  |
| II    | 0.11   | V2    | 0.04   |
| III   | 0.12   | V3    | 0.16   |
| aVR   | -0.06  | V4    | 0.16   |
| aVL   | -0.07  | V5    | 0.10   |
| aVF   | 0.12   | V6    | 0.06   |

BOU  
No° P  
05.01.  
9:03:00

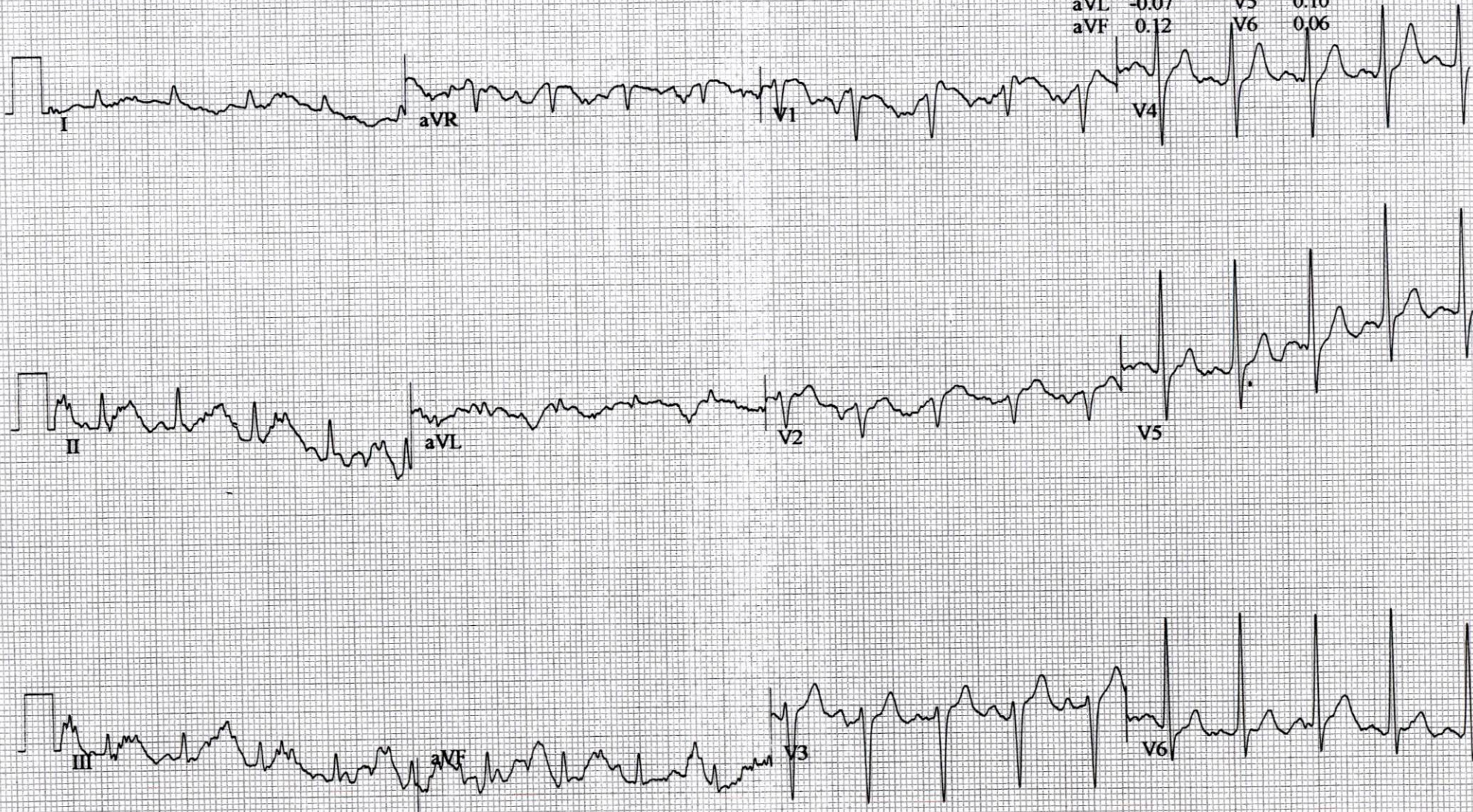



BOUDOUCI HASSAN  
No° Patient: 58777  
05.01.2023  
9:03:50

RAPPORT 12 DÉRIV. (CHARGE MAX.)

130 /min

EFFORT  
PALIER 3  
07:59

BRUCE  
5.5 km/h  
12.0 %

CLINIQUE LONGCHAMP

Mesure de J+x 60ms

Points automatiques

| Dériv | ST(mV) | Dériv | ST(mV) |
|-------|--------|-------|--------|
| I     | -0.01  | V1    | 0.02   |
| II    | -0.03  | V2    | 0.04   |
| III   | -0.03  | V3    | 0.11   |
| aVR   | 0.01   | V4    | 0.09   |
| aVL   | 0.01   | V5    | 0.00   |
| aVF   | -0.03  | V6    | -0.07  |

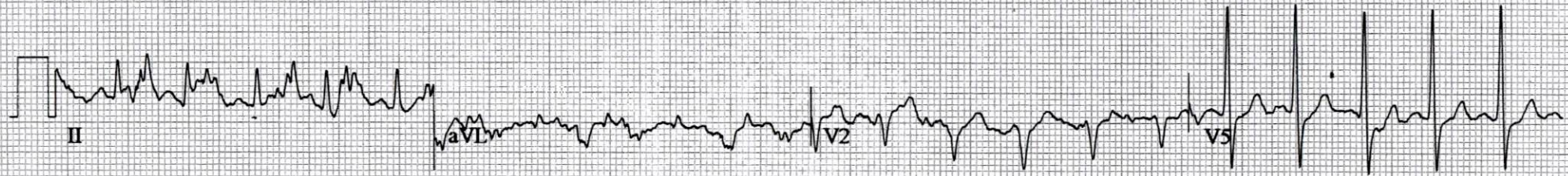
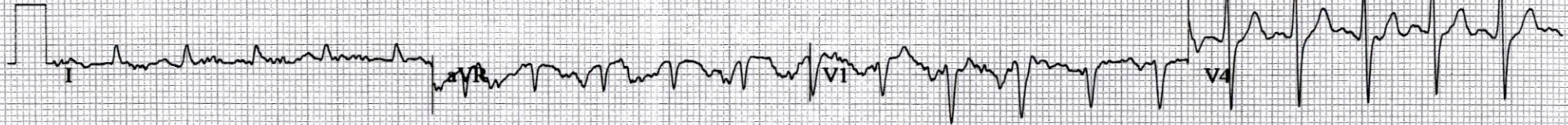



BOUDOUCH HASSAN  
No° Patient: 58777  
05.01.2023  
9:04:39

RAPPORT 12 DÉRIV.

112 /min

RECUP.  
#1  
00:50

BRUCE  
2.4 km/h  
0.0 %

CLINIQUE LONGCHAMP

Mesure de J+x 60ms

Points automatiques

| Dériv | ST(mV) | Dériv | ST(mV) |
|-------|--------|-------|--------|
| I     | -0.01  | V1    | 0.04   |
| II    | 0.01   | V2    | 0.06   |
| III   | 0.02   | V3    | 0.16   |
| aVR   | -0.01  | V4    | 0.14   |
| aVL   | -0.01  | V5    | 0.07   |
| aVF   | 0.01   | V6    | 0.01   |

BOUJ  
No° F  
05.01  
9:05:

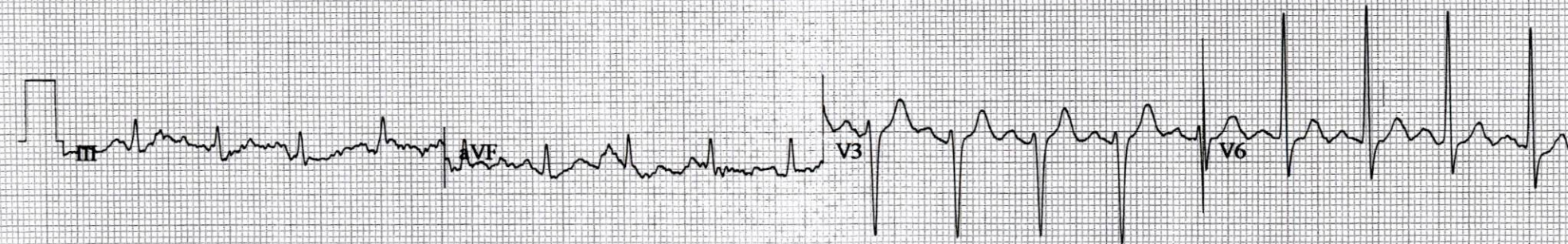
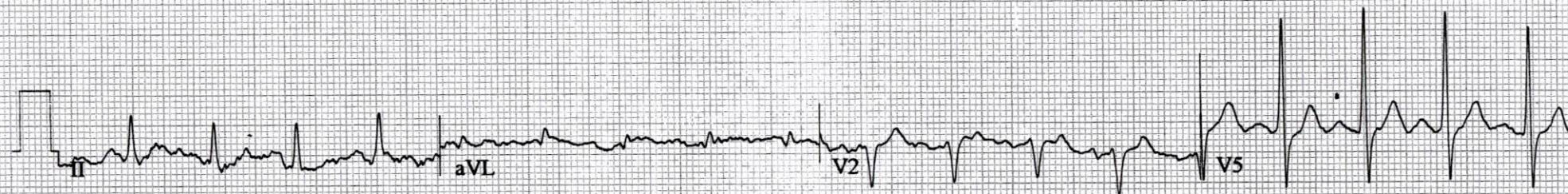
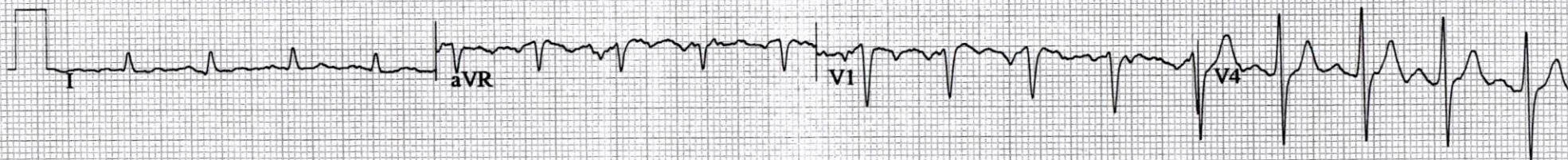



# RAPPORT 12 DÉRIV.

CLINIQUE LONGCHAMP

BOUDO

No° Pati

05.01.20

9:06:39

BOUDOUCH HASSAN

No° Patient: 58777

05.01.2023

9:05:39

105 /min  
169/95 mmHg

RECUP.

#1

01:50

BRUCE

2.4 km/h

0.0 %

Mesure de J+x 60ms

Points automatiques

| Dériv | ST(mV) | Dériv | ST(mV) |
|-------|--------|-------|--------|
| I     | -0.01  | V1    | 0.04   |
| II    | -0.01  | V2    | 0.06   |
| III   | -0.01  | V3    | 0.14   |
| aVR   | 0.01   | V4    | 0.13   |
| aVL   | 0.00   | V5    | 0.07   |
| aVF   | -0.01  | V6    | 0.02   |

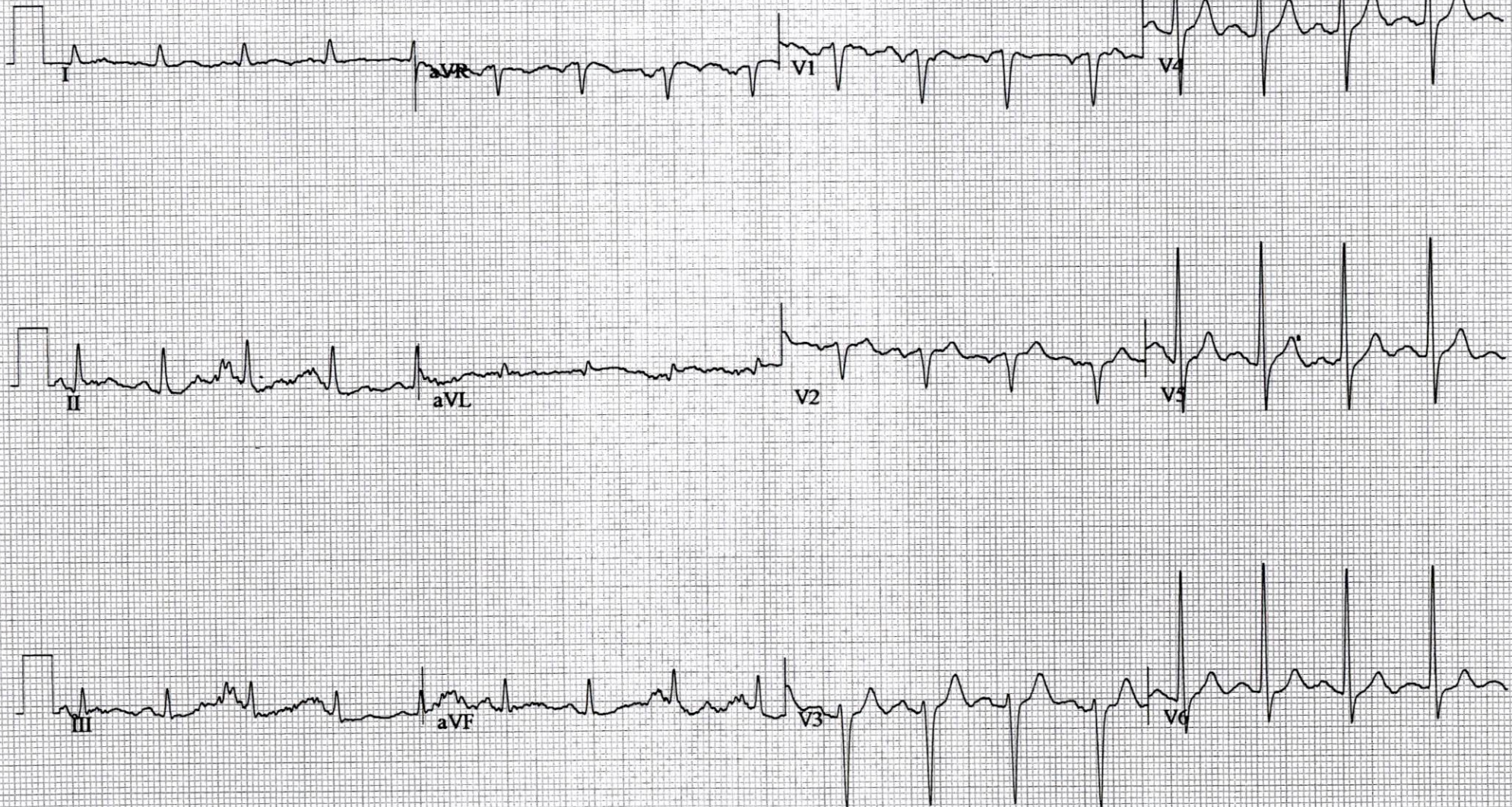



BOUDOUCHE HASSAN  
No° Patient: 58777  
05.01.2023  
9:06:39

RAPPORT 12 DÉRIV.

RECUP.  
#1  
02:50

BRUCE  
2.4 km/h  
0.0 %

CLINIQUE LONGCHAMP

Mesure de J+x 60ms

Points automatiques

| Dériv | ST(mV) | Dériv | ST(mV) |
|-------|--------|-------|--------|
| I     | 0.00   | V1    | 0.03   |
| II    | 0.01   | V2    | 0.06   |
| III   | 0.01   | V3    | 0.13   |
| aVR   | 0.00   | V4    | 0.12   |
| aVL   | -0.01  | V5    | 0.06   |
| aVF   | 0.01   | V6    | 0.02   |

BOU  
No° 1  
05.01  
9:07

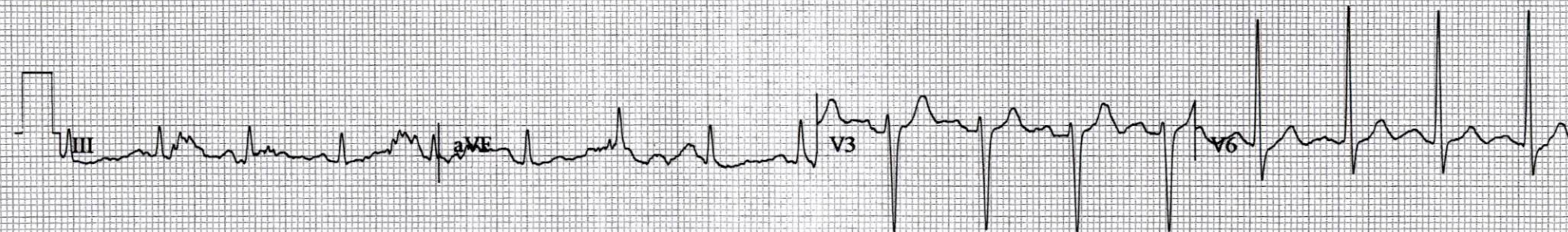
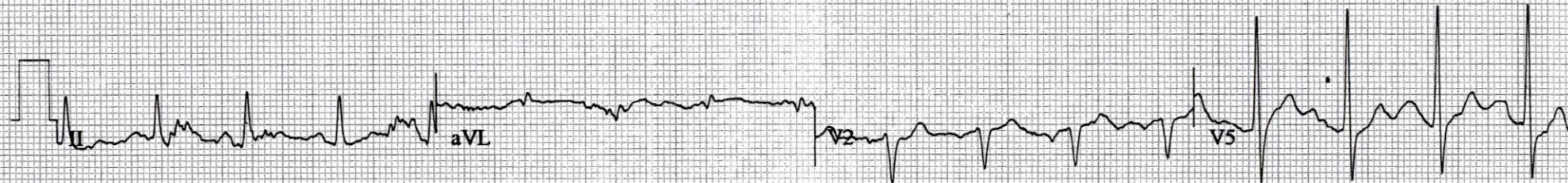
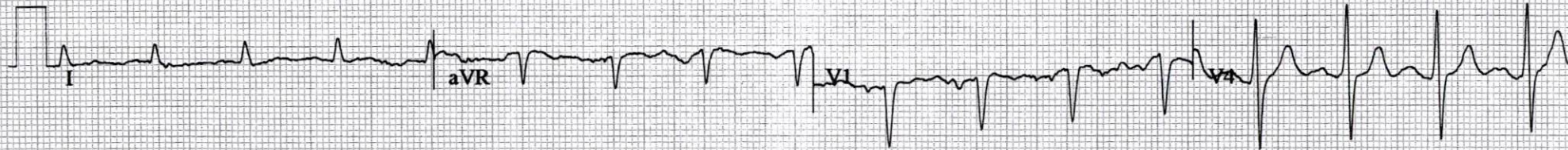



BOUDOUCI HASSAN

No° Patient: 58777

05.01.2023

9:07:39

97 /min

RAPPORT 12 DÉRIV.

RECUP.

#1

03:50

BRUCE

2.4 km/h

0.0 %

CLINIQUE LONGCHAMP

Mesure de J+x 60ms

Points automatiques

| Dériv | ST(mV) | Dériv | ST(mV) |
|-------|--------|-------|--------|
| I     | 0.00   | V1    | 0.04   |
| II    | -0.01  | V2    | 0.07   |
| III   | -0.01  | V3    | 0.14   |
| aVR   | 0.01   | V4    | 0.13   |
| aVL   | 0.01   | V5    | 0.08   |
| aVF   | -0.01  | V6    | 0.04   |

BOUD

No° Pa

05.01.2

9:08:3

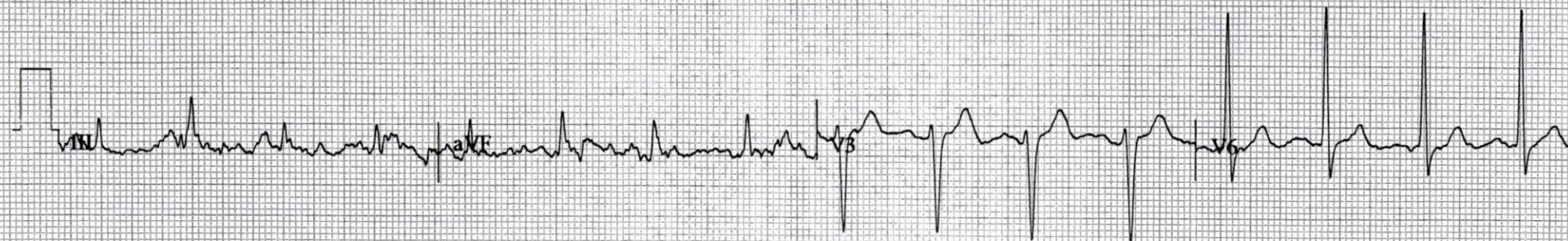
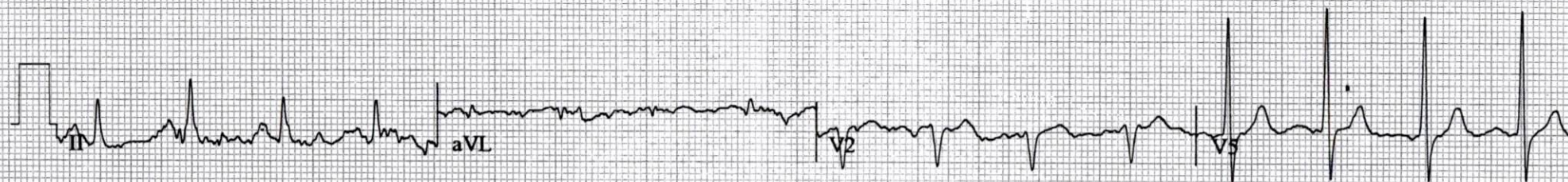
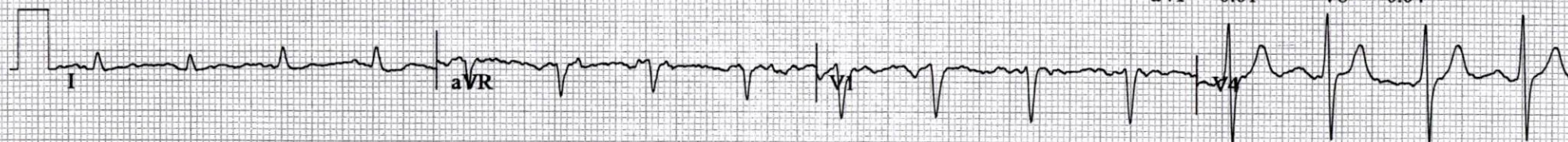



BOUDOUCHE HASSAN  
No° Patient: 58777  
05.01.2023  
9:08:39

RAPPORT 12 DÉRIV.

94 /min  
155/93 mmHg

RECUP.  
#1  
04:50

BRUCE  
2.4 km/h  
0.0 %

CLINIQUE LONGCHAMP  
Mesure de J+x 60ms  
Points automatiques

BOUD  
N° pati  
05.01.2  
8:53:4

| Dériv | ST(mV) | Dériv | ST(mV) |
|-------|--------|-------|--------|
| I     | -0.01  | V1    | 0.04   |
| II    | 0.01   | V2    | 0.07   |
| III   | 0.02   | V3    | 0.16   |
| aVR   | -0.01  | V4    | 0.14   |
| aVL   | -0.01  | V5    | 0.07   |
| aVF   | 0.01   | V6    | 0.04   |

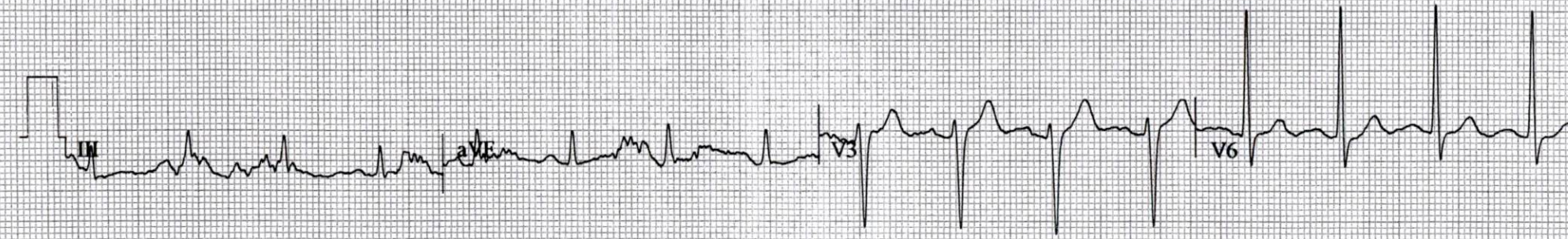
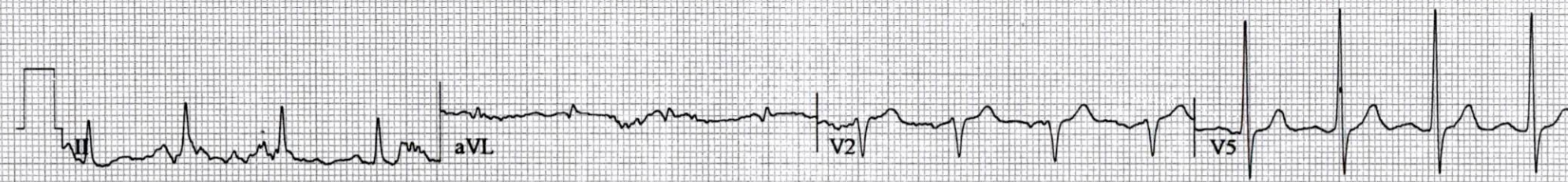

Phase  
PRET  
EFFOI  
RECU



BOUDOUCH, HASSAN

N° patient 58777

05.01.2023 masculin

8:53:47 67A.

Méd.:

Motif du test :

Historique médical:

Médecin Référent: Médecin Prescripteur:

Infirmière: Type d'épreuve:

Commentaire:

BRUCE: au total Durée de charge 07:58

FC max.: 131 /min 85% de max. calculée 153 /min FC au repos: 63

TA maximale: 169/95 mmHg TA au repos: 133/77 Produit FCxTA max.:

18590 mmHg\*bpm

Travail max.: 9.20 METS

ST max.: -0.10 mV, 0.00 mV/s en V6; EFFORT PALIER 3 07:29

Arythmie: ESV:1, ESSV:2

Index ST/FC: 0.97  $\mu$ V\*min**Conclusion:** EREUVE D EFFORT SOUS MAXIMALE ( 85% FMT ) NEGATIVE

SOUS BETA BLOQUANT COSYREL 5/5

PAS DE SIGNE CLINIQUE NI DE TROUBLE ELECTRIQUE SIGNIFICATIF EN

PHASE D EFFORT OU DE RECUPERATION

PROFIL TENSIONNEL D EFFORT NORMAL

NIVEAU FONCTIONNEL CORRECT/ 3 E PALIER DE BRUCE

RECUPERATION NORMALE

N° de localisation: \* 0 \*

| Phase   | Palier     | Durée pal. | Vitesse<br>(km/h) | Pente<br>(%) | Charge<br>(Mets) | FC<br>(/min) | TA<br>(mmHg) | FCxTA<br>(mmHg*bpm) | ESV<br>(/min) | Ampl. ST<br>(V6 mV) | Commentaire |
|---------|------------|------------|-------------------|--------------|------------------|--------------|--------------|---------------------|---------------|---------------------|-------------|
| PRETEST | ECG REPOS  | 00:01      |                   |              | 1.0              | 63           |              |                     | 0             | 0.07                |             |
|         | ECG DEBOUT | 00:01      | 0.00              | 0.00         | 1.0              | 63           |              |                     | 0             | 0.07                |             |
|         | HYPERV.    | 00:01      | 0.00              | 0.00         | 1.0              | 63           |              |                     | 0             | 0.07                |             |
| EFFORT  | ECHAUFFEM. | 02:00      | 1.60              | 0.00         | 1.7              | 78           | 133/77       | 10374               | 0             | 0.09                |             |
|         | PALIER 1   | 03:00      | 2.70              | 5.00         | 3.4              | 90           | 146/90       | 13140               | 0             | 0.12                |             |
|         | PALIER 2   | 03:00      | 4.00              | 10.00        | 6.3              | 113          | 162/93       | 18306               | 0             | 0.06                |             |
|         | PALIER 3   | 01:59      | 5.50              | 12.00        | 9.2              | 130          |              |                     | 0             | -0.07               |             |
| RECUP.  |            | 05:04      | 2.40              | 0.00         | 2.1              | 94           | 155/93       | 14570               | 0             | 0.04                |             |

LECTEUR HENCKEBOEN  
 CARDIOLOGUE  
 Résidence BENOMAR  
 Rue Ibn el Khatib  
 Pal. 1 - 30000 - Casablanca

I

0.01 r

0.10 r

II

0.01

0.39

III

-0.01

0.19

aVR

-0.01

-0.61

aVL

0.01

-0.41

aVF

0.01

0.41



BOUDOUCH, HASSAN

N° patient 58777

05.01.2023

8:53:47

ST au repos  
EFFORT

0:00

78 /min

ST max.  
EFFORT

7:29

127 /min

charge max.  
EFFORT

7:59

130 /min

Fin du test  
RECUP.

5:01

93 /min  
155/93 mmHgST au repos  
EFFORT

0:00

78 /min

ST max.  
EFFORT

7:29

127 /min

charge max.  
EFFORT

7:59

130 /min

Fin du test  
RECUP.

5:01

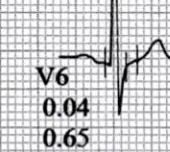
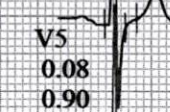
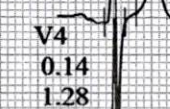
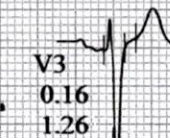
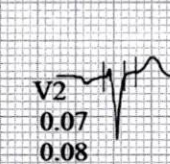
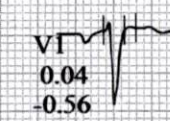
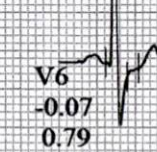
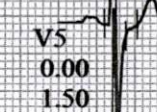
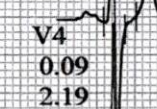
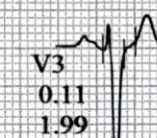
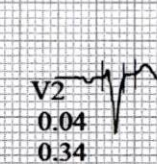
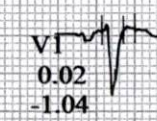
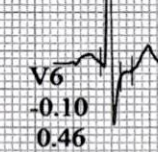
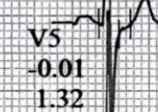
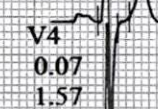
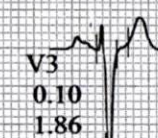
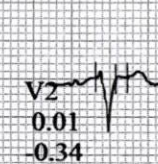
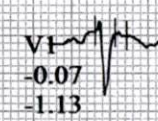
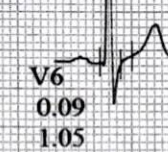
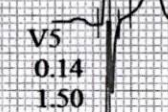
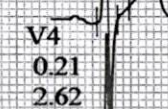
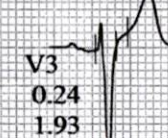
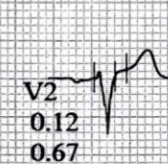
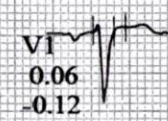
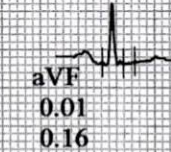
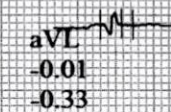
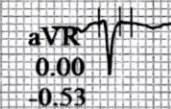
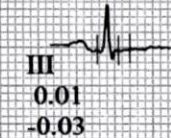
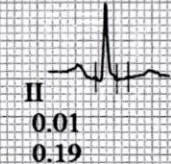
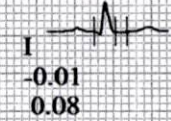
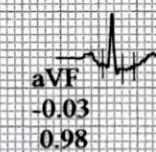
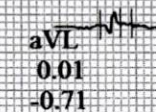
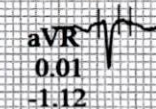
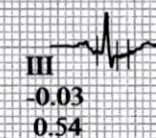
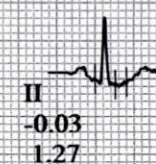
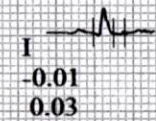
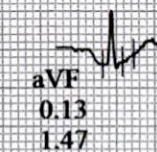
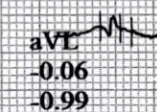
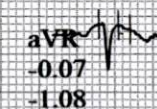
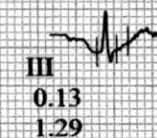
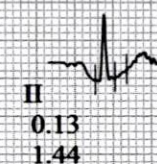
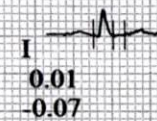
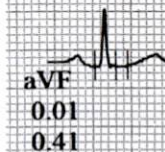
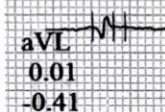
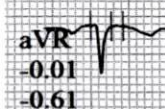
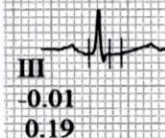
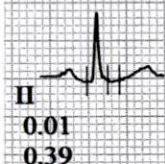
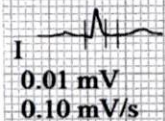
93 /min  
155/93 mmHg



BOUDOUCH, HASSAN

N° patient 58777

05.01.2023

8:53:47

ST au repos

EFFORT

0:00

78 /min

ST max.

EFFORT

7:29

127 /min

charge max.

EFFORT

7:59

130 /min

Fin du test

RECUP.

5:01

93 /min

155/93 mmHg

ST au repos

EFFORT

0:00

78 /min

ST max.

EFFORT

7:29

127 /min

charge max.

EFFORT

7:59

130 /min

Fin du test

RECUP.

5:01

93 /min

155/93 mmHg

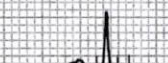
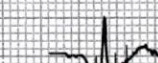
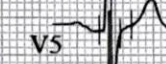
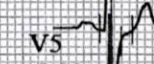
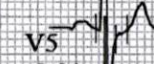
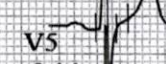
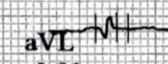
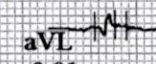
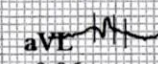
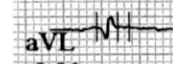
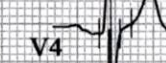
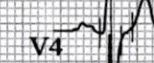
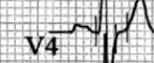
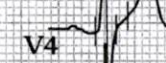
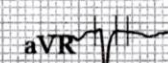
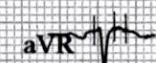
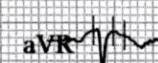
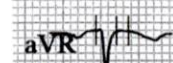
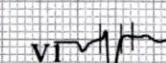
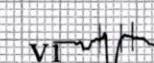
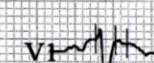
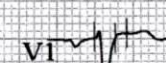
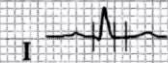
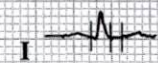
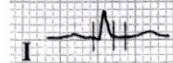



**Méd.:**

**Historique médical:**

Médecin Référent: Médecin Prescripteur:

**Infirmière: Type d'épreuve:**

**Commentaire:**

BRUCE: au total Durée de charge 07:58

FC max. : 131 /min 85% de max. calculée 153 /min FC au repos: 63

TA maximale: 169/95 mmHg TA au repos: 133/77 Produit FCxTA max. : 18590 mmHg\*bpm

Travail max.: 9.20 METS

ST max.: -0.10 mV, 0.00 mV/s en V6; EFFORT PALIER 3 07:29

**Arythmie: ESV:1, ESSV:2**

Index ST/FC: 0.97  $\mu\text{V} \cdot \text{min}$

**Conclusion:** EREUVE D EFFORT SOUS MAXIMALE ( 85% FMT ) NEGATIVE SOUS BETA BLOQUANT COSYREL 5/5

PAS DE SIGNE CLINIQUE NI DE TROUBLE ELECTRIQUE SIGNIFICATIF EN PHASE D EFFORT OU DE RECUPERATION

### PROFIL TENSIONNEL D EFFORT NORMAL

**NIVEAU FONCTIONNEL CORRECT/ 3 E PALIER DE BRUCE**

## RECUPERATION NORMALE

N° de localisation: \* 0 \*

| Phase   | Palier     | Durée pal. | Vitesse (km/h) | Pente (%) | Charge (Mets) | FC (/min) | TA (mmHg) | FCxTA (mmHg*bpm) | ESV (/min) | Ampl. ST (V6 mV) |
|---------|------------|------------|----------------|-----------|---------------|-----------|-----------|------------------|------------|------------------|
| PRETEST | ECG REPOS  | 00:01      |                |           | 1.0           | 63        |           |                  | 0          | 0.07             |
|         | ECG DEBOUT | 00:01      | 0.00           | 0.00      | 1.0           | 63        |           |                  | 0          | 0.07             |
|         | HYPERV.    | 00:01      | 0.00           | 0.00      | 1.0           | 63        |           |                  | 0          | 0.07             |
|         | ECHAUFFEM. | 02:00      | 1.60           | 0.00      | 1.7           | 78        | 133/77    | 10374            | 0          | 0.09             |
| EFFORT  | PALIER 1   | 03:00      | 2.70           | 5.00      | 3.4           | 90        | 146/90    | 13140            | 0          | 0.12             |
|         | PALIER 2   | 03:00      | 4.00           | 10.00     | 6.3           | 113       | 162/93    | 18306            | 0          | 0.06             |
|         | PALIER 3   | 01:59      | 5.50           | 12.00     | 9.2           | 130       |           |                  | 0          | -0.07            |
|         | RECUP.     | 05:04      | 2.40           | 0.00      | 2.1           | 94        | 155/93    | 14570            | 0          | 0.04             |

Commentaire UNF