

# RECOMMANDATIONS IMPORTANTES A LIRE POUR ACTIVER LES REMBOURSEMENTS ET EVITER LES REJETS

## Conditions générales :

- Le cadre réservé à l'adhérent doit être dûment renseigné.
- Le cadre réservé au médecin doit être renseigné par le praticien lui-même notamment la nature de la maladie.
- La validité de la feuille de soins est limitée à 3 mois à compter de la première consultation.
- L'entente préalable est exigée pour toute hospitalisation médicale, chirurgicale, soins dentaires spéciaux, extractions multiples, parodontie orthodontie, prothèses dentaires, prothèses auditives ou orthopédiques ainsi que pour tous les actes effectués en série.
- En cas d'accident, une déclaration précisant les causes et circonstances de l'accident est à joindre à la feuille de soins.

## Pharmacie :

- Les vignettes des médicaments doivent être obligatoirement jointes aux ordonnances.
- Pour les médicaments sans vignettes une facture de la pharmacie doit être jointe.

## Radiologie et Biologie :

- La facture ainsi qu'une copie des résultats des analyses ou du compte rendu (sous pli confidentiel) doivent être jointes à l'ordonnance médicale pour toute demande de remboursement.
- Un pli confidentiel du médecin prescripteur des analyses ou radios peut être demandé par le médecin conseil de la mutuelle.

## Optique :

- L'ordonnance du médecin prescripteur et la facture de l'opticien sont à joindre à la feuille de soins.

## Rééducation :

- L'entente préalable renseignée par le médecin prescripteur est exigée avant le début des séances de rééducations.
- Pour le remboursement, la facture et le calendrier des séances effectuées sont à joindre à la feuille de soins.

## Dentaire :

- En cas de prothèses ou de traitement canalaires, l'accord préalable renseigné sur la feuille de soins est obligatoire avant le début de traitement.
- La facture doit être jointe à la feuille de soins pour toute demande de remboursement.
- La radio-après soins est obligatoire en cas de prothèses ou de traitement canalaires.

## Maladie et Affection Longue Durée ALD et ALC :

- La déclaration de maladie chronique doit être renseignée par le médecin prescripteur et renouvelée tous les 6 mois.



## Déclaration de Maladie

N° M21- 0015577

☒ Maladie ☐ Dentaire ☐ Optique ☐ Autres

### Cadre réservé à l'adhérent (e)

Matricule : 2102 Société : RAM  
☐ Actif ☒ Pensionné(e) ☐ Autre :  
 Nom & Prénom : LATLOU KASSI Fouad  
 Date de naissance : 15/07/1952  
 Adresse : 19 rue Luheem El Arjoune Casablanca  
 Tél. : 0656042456 Total des frais engagés : 9811,40 Dhs

### Cadre réservé au Médecin

Cachet du médecin :   
 Date de consultation : 04/01/2023  
 Nom et prénom du malade : Habbaj Sabra Age: 62  
 Lien de parenté : ☐ Lui-même ☒ Conjoint ☐ Enfant  
 Nature de la maladie : Cardiopathie ischémique  
 En cas d'accident préciser les causes et circonstances :  
 Dans le cas où la maladie aurait un caractère confidentiel, communiquer les renseignements sous pli confidentiel à l'attention du médecin conseil de la Mutuelle.

J'atteste sur l'honneur l'exactitude des renseignements portés sur la présente déclaration. Je déclare avoir pris connaissance de la clause relative à la protection des données personnelles.

Fait à : Casablanca Signature de l'adhérent(e) : Le : 04/01/23

Autorisation CNDP N° : A-A-215 / 2019

## Adresses Mails utiles

- ☐ Réclamation : contact@mupras.com
- ☐ Prise en charge : pec@mupras.com
- ☐ Adhésion et changement de statut : adhesion@mupras.com

La MUPRAS garantit le respect de la loi n° 09-08 relative à la protection des personnes physiques à l'égard du traitement des données à caractère personnel.

**MUPRAS** : Centre Allal Ben Abdellah - 6ème Etage Angle Rue Mohamed Fakir et Rue Allal Ben Abdellah - Quartier de l'Horloge Casablanca 20000 - Tél. : 05 22 20 45 45 (LG) - Fax : 05 22 22 78 18 - www.mupras.com



# RELEVÉ DES FRAIS ET HONORAIRES

Dates des Actes	Natures des Actes	Nombre et Coefficient	Montant détaillé des Honoraires	Cachet et signature du Médecin attestant le Paiement des Actes
04.01.23	Echographie Cardiaque		200,00 1000,00	

# EXECUTION DES ORDONNANCES

Cachet du Pharmacien ou du Fournisseur	Date	Montant de la Facture
	04/01/23	7481,40

# ANALYSES - RADIOGRAPHIES

Cachet et signature du Laboratoire et du Radiologue	Date	Désignation des Coefficients	Montant des Honoraires
	07.01.23	6500,00	1030,00

# AUXILIAIRES MEDICAUX

Cachet et signature du Praticien	Date des Soins	Nombre				Montant détaillé des Honoraires
		AM	PC	IM	IV	

# RELEVÉ DES FRAIS ET HONORAIRES

Le praticien est prié de préciser la dent traitée, l'acte pratiqué en indiquant la nature des soins.

Important :

Veillez joindre les radiographies en cas de prothèses ou de traitement canaux, ainsi que le bilan de l'ODF.

SOINS DENTAIRES	Dents Traitées	Nature des Soins	Coefficient																	
				COEFFICIENT DES TRAVAUX																
				MONTANTS DES SOINS																
				DEBUT D'EXECUTION																
				FIN D'EXECUTION																
O.D.F PROTHESES DENTAIRES	DETERMINATION DU COEFFICIENT MASTICATOIRE																			
	<table border="1"> <tr> <td>H</td> <td></td> <td>H</td> </tr> <tr> <td>25533412</td> <td>21433552</td> </tr> <tr> <td>00000000</td> <td>00000000</td> </tr> <tr> <td>D</td> <td></td> <td>G</td> </tr> <tr> <td>00000000</td> <td>00000000</td> </tr> <tr> <td>35533411</td> <td>11433553</td> </tr> <tr> <td>B</td> <td></td> </tr> </table>		H		H	25533412	21433552	00000000	00000000	D		G	00000000	00000000	35533411	11433553	B			COEFFICIENT DES TRAVAUX
	H		H																	
	25533412	21433552																		
	00000000	00000000																		
	D		G																	
	00000000	00000000																		
	35533411	11433553																		
	B																			
				MONTANTS DES SOINS																
	[Création, remont, adjonction]			DATE DU DEVIS																
Fonctionnel, Thérapeutique, nécessaire à la profession			DATE DE L'EXECUTION																	

VISA ET CACHET DU PRATICIEN ATTESTANT LE DEVIS

VISA ET CACHET DU PRATICIEN ATTESTANT L'EXECUTION



**Dr Hind EL FILALI ADIB**

Cardiologue

Cardiologie Interventionnelle

Diplômée de la faculté de médecine de Bordeaux

Epreuve d'effort-Echographie cardiaque  
Réadaptation cardiaque

**الدكتورة هند الفيلالي أديب**

أخصائية في أمراض القلب والشرايين

أخصائية في قسطرة أمراض القلب والشرايين

خريجة كلية الطب ببوردو

فحص القلب بالصدى - إختبار الجهد

04 janvier 2023

Mme KABBAJ Saloua

405.10x6  
**UPERIO 100mg**

1 comprimé x2 par jour, pendant 3 Mois

MATIN ET SOIR

27.17x3  
**CARDIOASPIRINE 100mg**

1 comprimé par jour, pendant 3 Mois

LE MIDI

918.10x3  
**BRILIQUE 90mg**

1 comprimé x2 par jour, pendant 3 Mois

MATIN ET SOIR

261.10x3  
**CRESTOR 20 mg**

1 comprimé par jour, pendant 3 Mois

LE SOIR

58.10x3  
**CARDENSIEL 5mg**

1/2 comprimé x2 par jour, pendant 3 Mois

MATIN ET SOIR

419.10x3  
**FORXIGA 10mg**

1 comprimé par jour, pendant 3 Mois

LE MATIN

REGIME PAUVRE EN SEL



T=7481,40

Dr. Hind EL FILALI ADIB  
Cardiologue  
Cardiologie Interventionnelle  
120, Bd. My Idriss 1er, Résidence My Idriss  
2ème Etage - N°4 CASABLANCA  
Tél: 0522 86 20 74 - Fax: 0522 86 20 76  
Tél: 00162 537000091



Cardioaspirine 100 mg/30cps  
Acide acétylsalicylique

P.P.V. : 27,70 DH  
Bayer S.A.



6 118001 090280

Cardioaspirine 100 mg/30cps  
Acide acétylsalicylique

P.P.V. : 27,70 DH  
Bayer S.A.



6 118001 090280

Cardioaspirine 100 mg/30cps  
Acide acétylsalicylique

P.P.V. : 27,70 DH  
Bayer S.A.



6 118001 090280

UPERIO® 100 mg  
Comprimé pelliculé.  
Boîte de 28.  
PPV : 405 DH



6 118001 031726

UPERIO® 100 mg  
Comprimé pelliculé.  
Boîte de 28.  
PPV : 405 DH



6 118001 031726

UPERIO® 100 mg  
Comprimé pelliculé.  
Boîte de 28.  
PPV : 405 DH



6 118001 031726

UPERIO® 100 mg  
Comprimé pelliculé.  
Boîte de 28.  
PPV : 405 DH



6 118001 031726

UPERIO® 100 mg  
Comprimé pelliculé.  
Boîte de 28.  
PPV : 405 DH



6 118001 031726

UPERIO® 100 mg  
Comprimé pelliculé.  
Boîte de 28.  
PPV : 405 DH



6 118001 031726

Maphar  
Bd Alklimia N° 6, QI,  
Sidi Bernoussi, Casablanca  
Forxiga 10mg cp pell b28  
P.P.V.: 419,00 DH

P.P.V.: 419,00 DH

P101325

၀၁ ဘုရား  
ရုပ်ငြာကံတို့(၀၁)  
၄ ဘုရား  
ရုပ်ငြာကံတို့(၀၁)



Maphar  
Bd Alklimia N° 6, QI,  
Sidi Bernoussi, Casablanca  
Forxiga 10mg cp pell b28  
P.P.V.: 419,00 DH

P.P.V.: 419,00 DH

P101325

၀၁ ဘုရား  
ရုပ်ငြာကံတို့(၀၁)  
၄ ဘုရား  
ရုပ်ငြာကံတို့(၀၁)



## NOTICE : INFORMATION DE L'UTILISATEUR



# CARDENSIEL®, comprimé pelliculé

## Bisoprolol Fumarate

### Voie orale

Veuillez lire attentivement l'intégralité de cette notice avant de prendre ce médicament.

- Gardez cette notice, vous pourriez avoir besoin de la relire.
- Si vous avez toute autre question, si vous avez un doute, demandez plus d'informations à votre médecin ou à votre pharmacien.
- Ce médicament vous a été personnellement prescrit. Ne le donnez jamais à quelqu'un d'autre, même en cas de symptômes identiques, cela pourrait lui être nocif.
- Si l'un des effets indésirables devient grave ou si vous remarquez un effet indésirable non mentionné dans cette notice, parlez-en à votre médecin ou votre pharmacien.

### Dans cette notice :

1. Qu'est-ce que CARDENSIEL et dans quel cas est-il utilisé ?
2. Quelles sont les informations à connaître avant de prendre CARDENSIEL ?
3. Comment prendre CARDENSIEL ?
4. Quels sont les effets indésirables éventuels ?
5. Comment conserver CARDENSIEL ?
6. Informations supplémentaires.

### 1. QU'EST-CE QUE CARDENSIEL ET DANS QUELS CAS EST-IL UTILISÉ ?

#### Classe pharmacothérapeutique

La substance active de CARDENSIEL est le bisoprolol. Le bisoprolol appartient à la classe de médicaments appelés bêta-bloquants.

#### Indications thérapeutiques

Les bêta-bloquants agissent en modifiant la réponse de l'organisme à certaines impulsions nerveuses, en particulier au niveau du cœur. Le bisoprolol ralentit ainsi le rythme cardiaque et permet au cœur de pomper plus efficacement le sang dans l'ensemble du corps.

L'insuffisance cardiaque se produit lorsque le muscle cardiaque est faible et incapable de pomper suffisamment de sang pour répondre aux besoins de l'organisme. CARDENSIEL est utilisé pour traiter les patients présentant une insuffisance cardiaque chronique stable. Ce produit est utilisé en association avec d'autres médicaments adaptés à cette affection (tels que les inhibiteurs de l'enzyme de conversion ou IEC, les diurétiques et les glycosides cardiaques).

### 2. QUELLES SONT LES INFORMATIONS À CONNAÎTRE AVANT DE PRENDRE CARDENSIEL ?

#### Ne prenez jamais CARDENSIEL en cas de :

- allergie (hypersensibilité) au bisoprolol ou à l'un des autres composants (voir rubrique 6),
- asthme sévère,
- troubles sévères de la circulation sanguine périphérique (de type phénomène de Raynaud), pouvant entraîner des picotements dans les doigts et les orteils ou les faire pâlir ou virer au bleu,
- phéochromocytome non traité, tumeur rare de la glande surrénale,
- acidose métabolique, c'est-à-dire présence d'acide en excès dans le sang,

Ne prenez jamais CARDENSIEL si vous présentez l'un des problèmes cardiaques suivants :

- insuffisance cardiaque aiguë,
- aggravation de l'insuffisance cardiaque nécessitant l'injection dans vos veines de médicaments amplifiant la force de contraction de votre cœur,
- rythme cardiaque lent,
- pression artérielle basse,
- certaines affections cardiaques engendrant un rythme cardiaque lent ou irrégulier,
- choc cardiogénique, grave trouble cardiaque aigu aboutissant à une chute de la pression artérielle et une insuffisance de la circulation sanguine.

Faites attention avec CARDENSIEL :



## NOTICE : INFORMATION DE L'UTILISATEUR



# CARDENSIEL®, comprimé pelliculé

## Bisoprolol Fumarate

### Voie orale

Veuillez lire attentivement l'intégralité de cette notice avant de prendre ce médicament.

- Gardez cette notice, vous pourriez avoir besoin de la relire.
- Si vous avez toute autre question, si vous avez un doute, demandez plus d'informations à votre médecin ou à votre pharmacien.
- Ce médicament vous a été personnellement prescrit. Ne le donnez jamais à quelqu'un d'autre, même en cas de symptômes identiques, cela pourrait lui être nocif.
- Si l'un des effets indésirables devient grave ou si vous remarquez un effet indésirable non mentionné dans cette notice, parlez-en à votre médecin ou votre pharmacien.

### Dans cette notice :

1. Qu'est-ce que CARDENSIEL et dans quel cas est-il utilisé ?
2. Quelles sont les informations à connaître avant de prendre CARDENSIEL ?
3. Comment prendre CARDENSIEL ?
4. Quels sont les effets indésirables éventuels ?
5. Comment conserver CARDENSIEL ?
6. Informations supplémentaires.

### 1. QU'EST-CE QUE CARDENSIEL ET DANS QUELS CAS EST-IL UTILISÉ ?

#### Classe pharmacothérapeutique

La substance active de CARDENSIEL est le bisoprolol. Le bisoprolol appartient à la classe de médicaments appelés bêta-bloquants.

#### Indications thérapeutiques

Les bêta-bloquants agissent en modifiant la réponse de l'organisme à certaines impulsions nerveuses, en particulier au niveau du cœur. Le bisoprolol ralentit ainsi le rythme cardiaque et permet au cœur de pomper plus efficacement le sang dans l'ensemble du corps.

L'insuffisance cardiaque se produit lorsque le muscle cardiaque est faible et incapable de pomper suffisamment de sang pour répondre aux besoins de l'organisme. CARDENSIEL est utilisé pour traiter les patients présentant une insuffisance cardiaque chronique stable. Ce produit est utilisé en association avec d'autres médicaments adaptés à cette affection (tels que les inhibiteurs de l'enzyme de conversion ou IEC, les diurétiques et les glycosides cardiaques).

### 2. QUELLES SONT LES INFORMATIONS À CONNAÎTRE AVANT DE PRENDRE CARDENSIEL ?

#### Ne prenez jamais CARDENSIEL en cas de :

- allergie (hypersensibilité) au bisoprolol ou à l'un des autres composants (voir rubrique 6),
- asthme sévère,
- troubles sévères de la circulation sanguine périphérique (de type phénomène de Raynaud), pouvant entraîner des picotements dans les doigts et les orteils ou les faire pâlir ou virer au bleu,
- phéochromocytome non traité, tumeur rare de la glande surrénale,
- acidose métabolique, c'est-à-dire présence d'acide en excès dans le sang.

Ne prenez jamais CARDENSIEL si vous présentez l'un des problèmes cardiaques suivants :

- insuffisance cardiaque aiguë,
- aggravation de l'insuffisance cardiaque nécessitant l'injection dans vos veines de médicaments amplifiant la force de contraction de votre cœur,
- rythme cardiaque lent,
- pression artérielle basse,
- certaines affections cardiaques engendrant un rythme cardiaque lent ou irrégulier,
- choc cardiogénique, grave trouble cardiaque aigu aboutissant à une chute de la pression artérielle et une insuffisance de la circulation sanguine.

Faites attention avec CARDENSIEL :

## NOTICE : INFORMATION DE L'UTILISATEUR



# CARDENSIEL®, comprimé pelliculé

## Bisoprolol Fumarate

### Voie orale

Veuillez lire attentivement l'intégralité de cette notice avant de prendre ce médicament.

- Gardez cette notice, vous pourriez avoir besoin de la relire.
- Si vous avez toute autre question, si vous avez un doute, demandez plus d'informations à votre médecin ou à votre pharmacien.
- Ce médicament vous a été personnellement prescrit. Ne le donnez jamais à quelqu'un d'autre, même en cas de symptômes identiques, cela pourrait lui être nocif.
- Si l'un des effets indésirables devient grave ou si vous remarquez un effet indésirable non mentionné dans cette notice, parlez-en à votre médecin ou votre pharmacien.

### Dans cette notice :

1. Qu'est-ce que CARDENSIEL et dans quel cas est-il utilisé ?
2. Quelles sont les informations à connaître avant de prendre CARDENSIEL ?
3. Comment prendre CARDENSIEL ?
4. Quels sont les effets indésirables éventuels ?
5. Comment conserver CARDENSIEL ?
6. Informations supplémentaires.

### 1. QU'EST-CE QUE CARDENSIEL ET DANS QUELS CAS EST-IL UTILISÉ ?

#### Classe pharmacothérapeutique

La substance active de CARDENSIEL est le bisoprolol. Le bisoprolol appartient à la classe de médicaments appelés bêta-bloquants.

#### Indications thérapeutiques

Les bêta-bloquants agissent en modifiant la réponse de l'organisme à certaines impulsions nerveuses, en particulier au niveau du cœur. Le bisoprolol ralentit ainsi le rythme cardiaque et permet au cœur de pomper plus efficacement le sang dans l'ensemble du corps.

L'insuffisance cardiaque se produit lorsque le muscle cardiaque est faible et incapable de pomper suffisamment de sang pour répondre aux besoins de l'organisme. CARDENSIEL est utilisé pour traiter les patients présentant une insuffisance cardiaque chronique stable. Ce produit est utilisé en association avec d'autres médicaments adaptés à cette affection (tels que les inhibiteurs de l'enzyme de conversion ou IEC, les diurétiques et les glycosides cardiaques).

### 2. QUELLES SONT LES INFORMATIONS À CONNAÎTRE AVANT DE PRENDRE CARDENSIEL ?

#### Ne prenez jamais CARDENSIEL en cas de :

- allergie (hypersensibilité) au bisoprolol ou à l'un des autres composants (voir rubrique 6),
- asthme sévère,
- troubles sévères de la circulation sanguine périphérique (de type phénomène de Raynaud), pouvant entraîner des picotements dans les doigts et les orteils ou les faire pâlir ou virer au bleu,
- phéochromocytome non traité, tumeur rare de la glande surrénale,
- acidose métabolique, c'est-à-dire présence d'acide en excès dans le sang,

Ne prenez jamais CARDENSIEL si vous présentez l'un des problèmes cardiaques suivants :

- insuffisance cardiaque aiguë,
- aggravation de l'insuffisance cardiaque nécessitant l'injection dans vos veines de médicaments amplifiant la force de contraction de votre cœur,
- rythme cardiaque lent,
- pression artérielle basse,
- certaines affections cardiaques engendrant un rythme cardiaque lent ou irrégulier,
- choc cardiogénique, grave trouble cardiaque aigu aboutissant à une chute de la pression artérielle et une insuffisance de la circulation sanguine.

Faites attention avec CARDENSIEL :



Notice : INFORMATION DE L'UTILISATEUR

**CRESTOR 5 mg, comprimé pelliculé**  
**CRESTOR 10 mg, comprimé pelliculé**  
**CRESTOR 20 mg, comprimé pelliculé**

Rosuvastatine

Maphar  
Bd Alkimiya N° 6, Q1,  
Sidi Bernoussi, Casablanca

Crestor 20mg cp pellic b30  
P.P.V : 261,00 DH

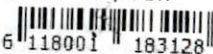

**Veillez lire attentivement cette notice avant de prendre ce médicament car elle contient des informations importantes pour vous.**

- Gardez cette notice. Vous pourriez avoir besoin de la relire.
- Si vous avez d'autres questions, interrogez votre médecin ou votre pharmacien.
- Ce médicament vous a été personnellement prescrit. Ne le donnez pas à d'autres personnes. Il pourrait leur être nocif, même si les signes de leur maladie sont identiques aux vôtres.
- Si vous ressentez un quelconque effet indésirable, parlez-en à votre médecin ou votre pharmacien. Ceci s'applique aussi à tout effet indésirable qui ne serait pas mentionné dans cette notice. Voir rubrique 4.

**Que contient cette notice ?**

1. Qu'est-ce que CRESTOR, comprimé pelliculé et dans quels cas est-il utilisé ?
2. Quelles sont les informations à connaître avant de prendre CRESTOR, comprimé pelliculé ?
3. Comment prendre CRESTOR, comprimé pelliculé ?
4. Quels sont les effets indésirables éventuels ?
5. Comment conserver CRESTOR, comprimé pelliculé ?
6. Contenu de l'emballage et autres informations.

**1. QU'EST-CE QUE CRESTOR, comprimé pelliculé ET DANS QUELS CAS EST-IL UTILISÉ ?**

Classe pharmacothérapeutique : Inhibiteur de l'HMG-CoA réductase - code ATC : C10A A07

CRESTOR appartient au groupe des médicaments appelés statines. CRESTOR vous a été prescrit parce que :

- Vous avez un taux élevé de cholestérol ce qui signifie que vous présentez un risque de faire une attaque cardiaque ou un accident vasculaire cérébral. CRESTOR est utilisé chez les adultes, les adolescents et les enfants âgés de 6 ans et plus pour traiter un taux de cholestérol élevé.

**Ne prenez jamais CRESTOR, ce**

- **Si vous êtes allergique à la** composantes contenues dans ce médicament, mentionnées dans la rubrique 6.
- **Si vous êtes enceinte**, si vous allaitez, **arrêtez immédiatement** le traitement et prévenez votre médecin ; il convient de prendre un contraceptif approprié pour éviter d'être enceinte pendant le traitement par CRESTOR.
- **Si vous avez actuellement des problèmes hépatiques.**
- **Si vous avez des problèmes rénaux graves** (si vous avez un doute, demandez à votre médecin).
- **Si vous avez des troubles musculaires appelés myopathie** (douleurs musculaires répétées ou inexplicables).
- **Si vous prenez de la ciclosporine** (utilisée par exemple lors de greffes d'organes).

Si vous êtes concernés par l'une de ces situations (ou si vous avez un doute), parlez-en à votre médecin.

**De plus, vous ne devez pas prendre 40 mg de CRESTOR (dosage le plus élevé) si :**

- **Vous avez une insuffisance rénale modérée** (en cas de doute, demandez à votre médecin) ;
- **Vous avez des troubles de la thyroïde ;**
- **Vous avez des douleurs musculaires répétées ou inexplicables**, des antécédents personnels ou familiaux de problèmes musculaires ou si vous avez déjà présenté des douleurs musculaires avec un autre médicament abaissant les taux de cholestérol ;
- **Vous consommez régulièrement des quantités importantes d'alcool ;**
- **Vous êtes d'origine asiatique** (japonais, chinois, philippin, vietnamien, coréen et indien) ;
- **Vous êtes déjà traité par un autre médicament abaissant les taux de cholestérol appelé fibrates.**

Si vous êtes concernés par l'une de ces situations (ou si vous avez un doute), parlez-en à votre médecin.

**Avvertissements et précautions**

Adressez-vous à votre médecin ou pharmacien avant de prendre CRESTOR.

Si vous avez

Si vous a

Notice : INFORMATION DE L'UTILISATEUR

**CRESTOR 5 mg, comprimé pelliculé**  
**CRESTOR 10 mg, comprimé pelliculé**  
**CRESTOR 20 mg, comprimé pelliculé**

Rosuvastatine

Maphar  
Bd Alkimiya N° 6, Q1,  
Sidi Bernoussi, Casablanca

Crestor 20mg cp pellic b30  
P.P.V : 261,00 DH

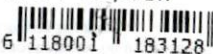

**Veillez lire attentivement cette notice avant de prendre ce médicament car elle contient des informations importantes pour vous.**

- Gardez cette notice. Vous pourriez avoir besoin de la relire.
- Si vous avez d'autres questions, interrogez votre médecin ou votre pharmacien.
- Ce médicament vous a été personnellement prescrit. Ne le donnez pas à d'autres personnes. Il pourrait leur être nocif, même si les signes de leur maladie sont identiques aux vôtres.
- Si vous ressentez un quelconque effet indésirable, parlez-en à votre médecin ou votre pharmacien. Ceci s'applique aussi à tout effet indésirable qui ne serait pas mentionné dans cette notice. Voir rubrique 4.

**Que contient cette notice ?**

1. Qu'est-ce que CRESTOR, comprimé pelliculé et dans quels cas est-il utilisé ?
2. Quelles sont les informations à connaître avant de prendre CRESTOR, comprimé pelliculé ?
3. Comment prendre CRESTOR, comprimé pelliculé ?
4. Quels sont les effets indésirables éventuels ?
5. Comment conserver CRESTOR, comprimé pelliculé ?
6. Contenu de l'emballage et autres informations.

**1. QU'EST-CE QUE CRESTOR, comprimé pelliculé ET DANS QUELS CAS EST-IL UTILISÉ ?**

Classe pharmacothérapeutique : Inhibiteur de l'HMG-CoA réductase - code ATC : C10AA07

CRESTOR appartient au groupe des médicaments appelés statines. CRESTOR vous a été prescrit parce que :

- Vous avez un taux élevé de cholestérol ce qui signifie que vous présentez un risque de faire une attaque cardiaque ou un accident vasculaire cérébral. CRESTOR est utilisé chez les adultes, les adolescents et les enfants âgés de 6 ans et plus pour traiter un taux de cholestérol élevé.

**Ne prenez jamais CRESTOR, ce**

- **Si vous êtes allergique à la** composants contenus dans ce médicament, mentionnés dans la rubrique 6.
- **Si vous êtes enceinte**, si vous allaitez, **arrêtez immédiatement** le traitement et prévenez votre médecin ; il convient de prendre un contraceptif approprié pour éviter d'être enceinte pendant le traitement par CRESTOR.
- **Si vous avez actuellement des problèmes hépatiques.**
- **Si vous avez des problèmes rénaux graves** (si vous avez un doute, demandez à votre médecin).
- **Si vous avez des troubles musculaires appelés myopathie** (douleurs musculaires répétées ou inexplicables).
- **Si vous prenez de la ciclosporine** (utilisée par exemple lors de greffes d'organes).

Si vous êtes concernés par l'une de ces situations (ou si vous avez un doute), parlez-en à votre médecin.

**De plus, vous ne devez pas prendre 40 mg de CRESTOR (dosage le plus élevé) si :**

- **Vous avez une insuffisance rénale modérée** (en cas de doute, demandez à votre médecin) ;
- **Vous avez des troubles de la thyroïde ;**
- **Vous avez des douleurs musculaires répétées ou inexplicables**, des antécédents personnels ou familiaux de problèmes musculaires ou si vous avez déjà présenté des douleurs musculaires avec un autre médicament abaissant les taux de cholestérol ;
- **Vous consommez régulièrement des quantités importantes d'alcool ;**
- **Vous êtes d'origine asiatique** (japonais, chinois, philippin, vietnamien, coréen et indien) ;
- **Vous êtes déjà traité par un autre médicament abaissant les taux de cholestérol appelé fibraté.**

Si vous êtes concernés par l'une de ces situations (ou si vous avez un doute), parlez-en à votre médecin.

**Avvertissements et précautions**

Adressez-vous à votre médecin ou pharmacien avant de prendre CRESTOR.

Si vous avez

Si vous a



Notice : INFORMATION DE L'UTILISATEUR

**CRESTOR 5 mg, comprimé pelliculé**  
**CRESTOR 10 mg, comprimé pelliculé**  
**CRESTOR 20 mg, comprimé pelliculé**

Rosuvastatine

Maphar  
Bd Alkimiya N° 6, Q1,  
Sidi Bernoussi, Casablanca

Crestor 20mg cp pellic b30  
P.P.V : 261,00 DH

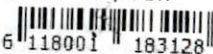

**Veillez lire attentivement cette notice avant de prendre ce médicament car elle contient des informations importantes pour vous.**

- Gardez cette notice. Vous pourriez avoir besoin de la relire.
- Si vous avez d'autres questions, interrogez votre médecin ou votre pharmacien.
- Ce médicament vous a été personnellement prescrit. Ne le donnez pas à d'autres personnes. Il pourrait leur être nocif, même si les signes de leur maladie sont identiques aux vôtres.
- Si vous ressentez un quelconque effet indésirable, parlez-en à votre médecin ou votre pharmacien. Ceci s'applique aussi à tout effet indésirable qui ne serait pas mentionné dans cette notice. Voir rubrique 4.

**Que contient cette notice ?**

1. Qu'est-ce que CRESTOR, comprimé pelliculé et dans quels cas est-il utilisé ?
2. Quelles sont les informations à connaître avant de prendre CRESTOR, comprimé pelliculé ?
3. Comment prendre CRESTOR, comprimé pelliculé ?
4. Quels sont les effets indésirables éventuels ?
5. Comment conserver CRESTOR, comprimé pelliculé ?
6. Contenu de l'emballage et autres informations.

**1. QU'EST-CE QUE CRESTOR, comprimé pelliculé ET DANS QUELS CAS EST-IL UTILISÉ ?**

Classe pharmacothérapeutique : Inhibiteur de l'HMG-CoA réductase - code ATC : C10A A07

CRESTOR appartient au groupe des médicaments appelés statines. CRESTOR vous a été prescrit parce que :

- Vous avez un taux élevé de cholestérol ce qui signifie que vous présentez un risque de faire une attaque cardiaque ou un accident vasculaire cérébral. CRESTOR est utilisé chez les adultes, les adolescents et les enfants âgés de 6 ans et plus pour traiter un taux de cholestérol élevé.

**Ne prenez jamais CRESTOR, ce**

- **Si vous êtes allergique à la** composants contenus dans ce médicament, mentionnés dans la rubrique 6.
- **Si vous êtes enceinte**, si vous allaitez, **arrêtez immédiatement** le traitement et prévenez votre médecin ; il convient de prendre un contraceptif approprié pour éviter d'être enceinte pendant le traitement par CRESTOR.
- **Si vous avez actuellement des problèmes hépatiques.**
- **Si vous avez des problèmes rénaux graves** (si vous avez un doute, demandez à votre médecin).
- **Si vous avez des troubles musculaires appelés myopathie** (douleurs musculaires répétées ou inexplicables).
- **Si vous prenez de la ciclosporine** (utilisée par exemple lors de greffes d'organes).

Si vous êtes concernés par l'une de ces situations (ou si vous avez un doute), parlez-en à votre médecin.

**De plus, vous ne devez pas prendre 40 mg de CRESTOR (dosage le plus élevé) si :**

- **Vous avez une insuffisance rénale modérée** (en cas de doute, demandez à votre médecin) ;
- **Vous avez des troubles de la thyroïde ;**
- **Vous avez des douleurs musculaires répétées ou inexplicables**, des antécédents personnels ou familiaux de problèmes musculaires ou si vous avez déjà présenté des douleurs musculaires avec un autre médicament abaissant les taux de cholestérol ;
- **Vous consommez régulièrement des quantités importantes d'alcool ;**
- **Vous êtes d'origine asiatique** (japonais, chinois, philippin, vietnamien, coréen et indien) ;
- **Vous êtes déjà traité par un autre médicament abaissant les taux de cholestérol appelé fibrates.**

Si vous êtes concernés par l'une de ces situations (ou si vous avez un doute), parlez-en à votre médecin.

**Avvertissements et précautions**

Adressez-vous à votre médecin ou pharmacien avant de prendre CRESTOR.

Si vous avez

Si vous a

Notice : information de l'utilisateur

## 90 mg comprimés pelliculés

ticagrélor

**Prenez cette notice avant de prendre ce médicament et lisez les informations importantes pour vous.**

**Lisez cette notice.** Vous pourriez avoir besoin de la relire.

**En cas de doutes ou d'autres questions, interrogez votre médecin ou votre**

**Le médecin qui vous a été personnellement prescrit. Ne le donnez pas à d'autres personnes. Il pourrait leur être nocif, même si les signes de votre maladie sont identiques aux vôtres.**

**Si vous sentez un quelconque effet indésirable, parlez-en à votre médecin ou à votre pharmacien. Ceci s'applique aussi à tout effet indésirable qui ne serait pas mentionné dans cette notice. Voir rubrique 4.**

### **Que contient cette notice ? :**

- que Brilique et dans quel cas est-il utilisé
- comment sont les informations à connaître avant de prendre Brilique
- comment prendre Brilique
- comment sont les effets indésirables éventuels
- comment conserver Brilique
- où trouver le médicament ou de l'emballage et autres informations

### **Qu'est-ce que Brilique et dans quel cas est-il utilisé**

#### **Qu'est-ce que Brilique**

Brilique contient une substance active appelée ticagrélor. Elle appartient à la famille des médicaments appelés « médicaments antiplaquettaires ».

#### **Dans quel cas est-il utilisé ?**

Brilique est utilisé en association avec l'acide acétylsalicylique (un autre agent

En pharmacie  
augmente  
pharmacie

Maphar  
Bd Alklima N° 6, Q1,  
Sidi Bernoussi, Casablanca  
BRILIQUE 90 MG CP PELL  
860



• « antic  
notam  
PPV : 918,00 DH

• médic  
AINS) 5 118001 184583

naproxène.

- inhibiteurs sélectifs de la recapture de la sérotonine pris comme antidépresseurs tels que le citalopram.
- d'autres médicaments tels que les antifongiques (pour les infections fongiques), la clarithromycine (pour les infections bactériennes), la néfazodone et l'atazanavir (utilisés pour traiter le VIH), le cisapride (utilisé pour traiter les troubles digestifs) et l'ergot de seigle (utilisés pour traiter les migraines).

Signalez également à votre médecin si vous prenez Brilique, vous pouvez avoir une augmentation de l'effet de certains médicaments que vous donnez ou recevez, tels que des fibrinolytiques, des anticoagulants, des anti-inflammatoires, des médicaments tels que la streptokinase ou l'alteplase.

### **Grossesse et allaitement**

Il est déconseillé de prendre Brilique pendant la grossesse et de le devenir. Les femmes devront éviter une grossesse pendant qu'elles prennent Brilique.

Si vous allaitez, signalez-le à votre médecin avant de prendre ce médicament. Votre médecin discutera avec vous des risques de la prise de Brilique pendant l'allaitement.



Notice : information de l'utilisateur

## 90 mg comprimés pelliculés

ticagrélor

**Prenez cette notice avant de prendre ce médicament  
et lisez les informations importantes pour vous.**

Lisez cette notice. Vous pourriez avoir besoin de la relire.

En cas d'autres questions, interrogez votre médecin ou votre

Le médecin vous a été personnellement prescrit. Ne le donnez pas  
à d'autres personnes. Il pourrait leur être nocif, même si les signes de  
maladie sont identiques aux vôtres.

Si vous sentez un quelconque effet indésirable, parlez-en à votre  
médecin ou à votre pharmacien. Ceci s'applique aussi à tout effet  
indésirable qui ne serait pas mentionné dans cette notice. Voir rubrique 4.

### Que contient cette notice ? :

- que Brilique et dans quel cas est-il utilisé
- comment prendre Brilique
- quels sont les effets indésirables éventuels
- comment conserver Brilique
- le contenu de l'emballage et autres informations

### Que contient cette notice et dans quel cas est-il utilisé

#### Que contient Brilique

Brilique contient une substance active appelée ticagrélor. Elle appartient  
à une famille de médicaments appelés « médicaments antiplaquettaires ».

#### Dans quel cas est-il utilisé ?

Brilique est utilisé en association avec l'acide acétylsalicylique (un autre agent

En particu  
augmente  
pharmacie

Maphar  
Bd Alkhlifa N° 6, Q1,  
Sidi Bernoussi, Casablanca  
BRILIQUE 90 MG CP PELL  
860



• « antic  
notam  
PPV : 918,00 DH

• médic  
AINS) 5 118001 184583

naproxène.

- inhibiteurs sélectifs de la recaptu  
pris comme antidépresseurs tels  
citalopram.
- d'autres médicaments tels que le  
les infections fongiques), la clarith  
infections bactériennes), la néfazo  
et l'atazanavir (utilisés pour traiter  
le cisapride (utilisé pour traiter les  
l'ergot de seigle (utilisés pour trait

Signalez également à votre médecin  
Brilique, vous pouvez avoir une augm  
vous donne des fibrinolytiques, souve  
tels que la streptokinase ou l'alteplas

### Grossesse et allaitement

Il est déconseillé de prendre Brilique  
de le devenir. Les femmes devront ut  
éviter une grossesse pendant qu'elle

Si vous allaitez, signalez-le à votre m  
médicament. Votre médecin discutera  
risques de la prise de Brilique pendan

Notice : information de l'utilisateur

## 90 mg comprimés pelliculés

ticagrélor

**Prenez cette notice avant de prendre ce médicament  
et lisez les informations importantes pour vous.**

Lisez cette notice. Vous pourriez avoir besoin de la relire.

En cas d'autres questions, interrogez votre médecin ou votre

Le médecin vous a été personnellement prescrit. Ne le donnez pas  
à d'autres personnes. Il pourrait leur être nocif, même si les signes de  
maladie sont identiques aux vôtres.

Si vous sentez un quelconque effet indésirable, parlez-en à votre  
médecin ou à votre pharmacien. Ceci s'applique aussi à tout effet  
indésirable qui ne serait pas mentionné dans cette notice. Voir rubrique 4.

### Que contient cette notice ? :

- que Brilique et dans quel cas est-il utilisé
- comment prendre Brilique
- quels sont les effets indésirables éventuels
- comment conserver Brilique
- le contenu de l'emballage et autres informations

### Que contient ce que Brilique et dans quel cas est-il utilisé

#### Que contient ce que Brilique

Brilique contient une substance active appelée ticagrélor. Elle appartient  
à une famille de médicaments appelés « médicaments antiplaquettaires ».

#### Que contient ce que Brilique et dans quel cas est-il utilisé ?

Brilique est utilisé en association avec l'acide acétylsalicylique (un autre agent

En particu  
augmente  
pharmacie

Maphar  
Bd Alklima N° 6, Q1,  
Sidi Bernoussi, Casablanca  
BRILIQUE 90 MG CP PELL  
860



- « antic  
notam  
• médic  
AINS)

PPV : 918,00 DH



- naproxène.
- inhibiteurs sélectifs de la recaptu  
pris comme antidépresseurs tels  
citalopram.
- d'autres médicaments tels que le  
les infections fongiques), la clarith  
infections bactériennes), la néfazo  
et l'atazanavir (utilisés pour traiter  
le cisapride (utilisé pour traiter les  
l'ergot de seigle (utilisés pour trait

Signalez également à votre médecin  
Brilique, vous pouvez avoir une augm  
vous donne des fibrinolytiques, souve  
tels que la streptokinase ou l'alteplas

### Grossesse et allaitement

Il est déconseillé de prendre Brilique  
de le devenir. Les femmes devront ut  
éviter une grossesse pendant qu'elle

Si vous allaitez, signalez-le à votre m  
médicament. Votre médecin discutera  
risques de la prise de Brilique penda





**Dr Hind EL FILALI ADIB**

Cardiologue

Cardiologue Interventionnelle

Diplômée de la faculté de médecine de Bordeaux

Epreuve d'effort-Echographie cardiaque  
Réadaptation cardiaque

**الدكتورة هند الفيلالي أديب**

أخصائية في أمراض القلب والشرابين

أخصائية في قسطرة أمراض القلب والشرابين

خريجة كلية الطب ببوردو

فحص القلب بالصدى - اختبار الجهد  
إعادة التأهيل القلبي

04/01/2023

## NOTE D'HONORAIRE

Patient : KABBAJ Saloua

Consultation + ECG = 300.00 MAD

Échographie cardiaque trans thoracique = 1000.00 MAD

Arrêtée la présence facture à la somme de mille trois cent dirhams

DR HIND EL FILALI ADIB

**Dr Hind EL FILALI ADIB**  
Cardiologue  
Cardiologue Interventionnelle  
120, Bd. Moulay Idriss 1er, Résidence Moulay Idriss  
2ème Etage - N° 4 CASABLANCA  
Tél: 0522 86 20 74 - Fax: 0522 86 20 76  
ICE : 001625537000091



Cardiologie  
Cardiologie Interventionnelle

أمراض القلب والشرائين  
قسطرة أمراض القلب والشرائين

## Dr Hind EL FILALI ADIB

Cardiologue  
Cardiologie Interventionnelle  
Diplômée de la faculté de médecine de Bordeaux

Epreuve d'effort-Echographie cardiaque  
Réadaptation cardiaque

## الدكتورة هند الفيلالي أديب

أخصائية في أمراض القلب والشرائين  
أخصائية في قسطرة أمراض القلب والشرائين  
خريجة كلية الطب ببوردو

فحص القلب بالصدى - اختبار الجهد  
إعادة التأهيل القلبي

Casablanca, le : 04.01.23

Nom : Mme. Kabbaj Salma

### Examen sanguin

- ☐ NFS-Pq
- ☐ CRP
- ☐ TP-INR
- ☐ ASLO
- ☐ Glycémie à jeun
- ☐ HbA1C
- ☐ Urée - Créatinine
- ☐ Potassium
- ☐ Ionogramme sanguin
- ☐ Cholestérol total
- ☐ HDL-LDL
- ☐ Triglycérides
- ☐ TGO-TGP-GGT-PAL
- ☐ Acide urique
- ☒ TSHus
- ☒ T3-T4
- ☐ PSA
- ☐ Troponine
- ☐ CPK-CK MB
- ☐ LDH
- ☐ D-Dimères
- ☐ BNP
- ☐ VS

### Examen des urines

- ☐ Microalbuminurie de 24 h
- ☐ ECBU
- ☐ Ionogramme urinaire

### Autres :

LABORATOIRE CHARLES NICOLLE  
Dr FAVARD ENNACHACH  
Rcs Pasteur 21, Place Pasteur  
Casablanca  
Tél: 0522 48 26 74 / 98 Fax: 0522 48 26 75

Dr. Hind EL FILALI ADIB  
Cardiologue

Cardiologie Interventionnelle  
120, Bd. My Idriss 1er- Résidence My Idriss  
2ème Etage - N° 4 CASABLANCA  
Tél: 0522 86 20 74 - Fax: 0522 86 20 76  
ICE : 001625537000091





Laboratoire Charles Nicolle  
ANALYSES MEDICALES

Dr. FAVARD ENNACHACHIBI Mireille  
Pharmacien - Biologiste

DIPLOMÉE DE L'UNIVERSITÉ DE LYON ANCIEN INTERNE DES HÔPITAUX DE PARIS C.E.S. DE BACTÉRIOLOGIE  
VIROLOGIE, HÉMATOLOGIE, IMMUNOLOGIE, PARASITOLOGIE, MYCOLOGIE, BIOCHIMIE

**FACTURE : 55658**

**Casablanca, le 07/01/2023**

**CN 16387**

Nom et Prénom : **Madame KABBAJ Seloua**  
Référence : **070123 045**

**BILAN :**

**T4 LIBRE (FT4) B 200**

**T3 LIBRE (FT3) B 300**

**TSH B 250**

Prélèvements : 1 25,00 Dh

**MONTANT NET : 1030,00 Dhs** (Soit 750 B)

Arrêtée la présente facture à la somme de :  
**Mille trente Dirhams et zéro centime**

LABORATOIRE CHARLES NICOLLE  
Dr FAVARD ENNACHACHIBI  
Rcs Pasteur 21/ Place Pasteur  
Casablanca  
Tél : 0522 49 26 74 - Fax : 0522 49 26 7

Laboratoire accrédité selon la norme NM ISO 15189 - Portée AA 02/2019 disponible sur le site : [www.mcinet.gov.ma](http://www.mcinet.gov.ma)

CNSS : 225 6180 - Patente : 36340350 - R.C. : 281742 - IF : 59301957 - ICE : 001650011000057 - INP : 093001030  
R. Pasteur, 21, Place Pasteur Casablanca - Tél.: 0522 49 26 74/98 . Pour toute réclamation : E-mail : [labocharlesnicolle@gmail.com](mailto:labocharlesnicolle@gmail.com)  
RIB BANCAIRE BMCE AGENCE MOULAY IDRISS 1er Casablanca\_011 780 00 00 70 210 00 059 34 32

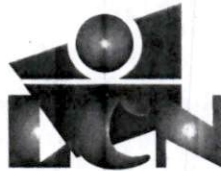

Laboratoire Charles Nicolle  
ANALYSES MEDICALES

Dr. FAVARD ENNACHACHIBI Mireille  
Pharmacien - Biologiste

DIPLOME DE L'UNIVERSITE DE LYON ANCIEN INTERNE DES HOPITAUX DE PARIS C.E.S. DE BACTERIOLOGIE  
VIROLOGIE, HEMATOLOGIE, IMMUNOLOGIE, PARASITOLOGIE, MYCOLOGIE, BIOCHIMIE

Prélevé le 07/01/2023 à 12h51

Préleveur: BENNANI Hanane

Par le laboratoire

Date de Naissance: 28/04/1960 Sexe: F

Edité le: 09/01/23 10h54

Résultats complets

Mme KABBAJ Seloua

CIN: RF: 070123045 P.n°

Dr. EL FILALI ADIB HIND

CASABLANCA, le 09/01/2023



### IMMUNOLOGIE - SEROLOGIE

Seuls les examens mentionnés avec le symbole [AC] sont couverts par l'accréditation (portée AA02/2019)

VALEURS DE REFERENCE

ANTECEDENTS

#### • Hormone thyreostimuline (TSH) [AC]

T.S.H : 0.010 \*µUI/ml (0.27 - 4.20)  
(Technique CHIMILUMINESCENCE ROCHE). éch: sérum. Sensibilité analytique : 0.05 µUI/ml)

Hyperthyroïdie Biologique.

**Le résultat de TSH est exprimé avec 3 décimales**

#### Interpretation pour l'adulte en dehors de la grossesse

EUTHYROIDIENS : 0,27 - 4,20  
HYPERTHYROIDIENS : < 0,15  
HYPOTHYROIDIENS : > 5  
NOUVEAU NE : < 15  
GROSSESSE : < 2.5 (1er trimestre) < 3 (2e et 3e trimestre) HAS 2007

**TSH >3 µUI/L chez une femme enceinte nécessite un contrôle de T3L, T4L, ACTPO (HAS 2007)**

**Le suivi doit être effectué avec la même technique et le même réactif.**

**La prise de biotine (1200 mg/jour) induit des résultats faussement diminués**

TRI-iodothyroïne LIBRE (FT3) : 2.80 pg/ml (2 - 4.4)  
(Technique Electrochimiluminescence Cobas ROCHE) sérum

FT4 (THYROXINE libre) : 22.3 \* pg/ml (9.3 - 17)  
(Technique Chimiluminescence Cobas ROCHE) sérum

**Le suivi doit être effectué avec la même technique et le même réactif.**

**La prise de biotine (dose > 15 mg/ jour) induit des résultats faussement élevés**

Résultat Validé par Dr CHOUKRI Kamelia

**LABORATOIRE CHARLES NICOLLE**  
**Dr. FAVARD ENNACHACHIBI**  
Rcs Pasteur 21, Place Pasteur - Cas  
Tél: 0522 49 26 74 / 98  
Fax: 0522 49 26 71



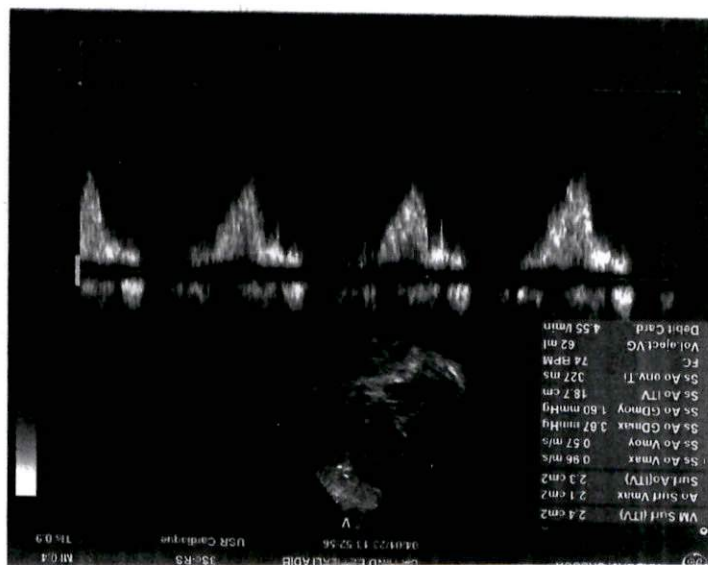
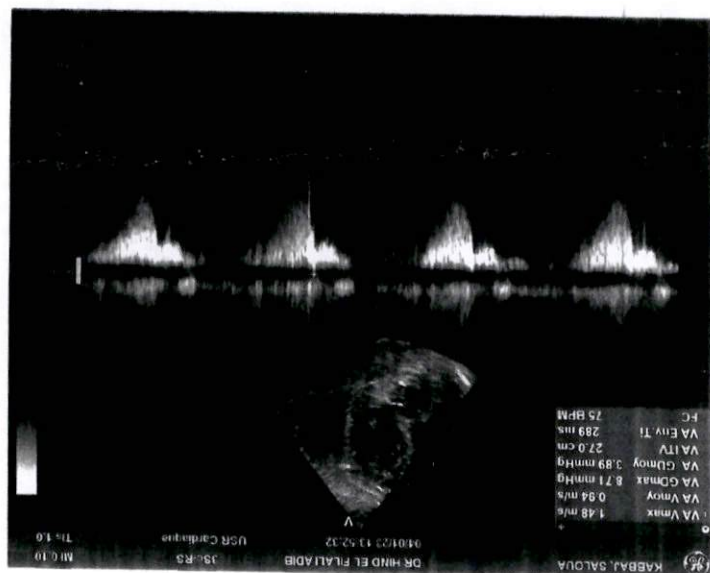
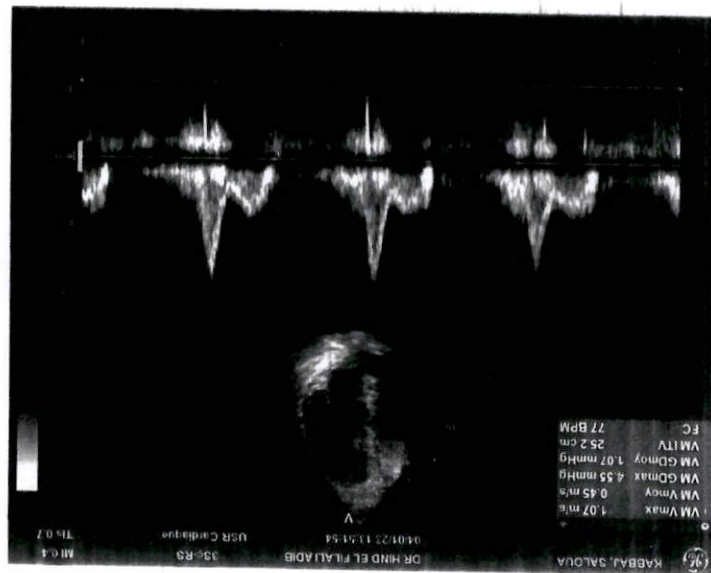



**Dr Hind EL FILALI ADIB**

Cardiologue

Cardiologue Interventionnelle

Diplômée de la faculté de médecine de Bordeaux

Epreuve d'effort-Echographie cardiaque

Réadaptation cardiaque

**الدكتورة هند الفيلالي أديب**

أخصائية في أمراض القلب والشرايين

أخصائية في قسطرة أمراض القلب والشرايين

خريجة كلية الطب ببوردو

فحص القلب بالصدى - اختبار الجهد

إعادة التأهيل القلبي

04/01/2023

Mme KABBAJ SALOUA

**ECHOGRAPHIE CARDIAQUE TRANS-THORACIQUE**

- Fraction d'éjection du ventricule gauche normale au Simpson biplan à 55-60%
- Présence d'une discrète dyskinésie antéro-septale et septo-apicale
- Absence d'HVG
- Pressions de remplissage basses, profil mitral type anomalie de la relaxation
- Absence de valvulopathie mitro-aortique
- Cavités droites non dilatées avec bonne fonction VD. Absence d'IT exploitable
- Péricarde sec
- Aorte thoracique de taille normale
- VCI de taille normale et COMPLIANTE

**DR HIND EL FILALI ADIB**

**Dr. Hind EL FILALI ADIB**  
Cardiologue  
Cardiologue interventionnelle  
120 bd. My Idriss 1er- Résidence My Idriss  
2ème Etage - N° 4 CASABLANCA  
Tel: 0522 86 20 74 - Fax: 0522 86 20 76  
ICE : 001625537000091



KABBAJ ,SALOUA

ID:

DDN:

Femme ,Inconnu

Méd.:

Site:

Médecin traitant:

Notes:

04/01/2023 14:59:35

FC: 80 BPM  
Int PR: 154 ms  
Durée QRS: 97 ms  
QT/QTc: 410/447 ms  
Axes P-R-T: 30 -40 -54  
RR Moy: 741 ms  
QTcB: 476 ms  
QTcF: 453 ms

RAPPORT NON CONFIRM

Revu par:

**Dr. Hind EL FILALI ALAB**  
Cardiologue  
Cardiologue Interventionnelle  
120, Bd. My Idress 1er- Résidence My Idress  
2ème Etage - N° 4 CASABLANCA  
Tél: 0522 86 20 74 - Fax: 0522 86 20 76

Signé par:

Date:

