

RECOMMANDATIONS IMPORTANTES A LIRE POUR ACTIVER LES REMBOURSEMENTS ET EVITER LES REJETS

Conditions générales :

- Le cadre réservé à l'adhérent doit être dûment renseigné.
- Le cadre réservé au médecin doit être renseigné par le praticien lui-même notamment la nature de la maladie.
- La validité de la feuille de soins est limitée à 3 mois à compter de la première consultation.
- L'entente préalable est exigée pour toute hospitalisation médicale, chirurgicale, soins dentaires spéciaux, extractions multiples, parodontie orthodontie, prothèses dentaires, prothèses auditives ou orthopédiques ainsi que pour tous les actes effectués en série.
- En cas d'accident, une déclaration précisant les causes et circonstances de l'accident est à joindre à la feuille de soins.

Pharmacie :

- Les vignettes des médicaments doivent être obligatoirement jointes aux ordonnances.
- Pour les médicaments sans vignettes une facture de la pharmacie doit être jointe.

Radiologie et Biologie :

- La facture ainsi qu'une copie des résultats des analyses ou du compte rendu (sous pli confidentiel) doivent être jointes à l'ordonnance médicale pour toute demande de remboursement.
- Un pli confidentiel du médecin prescripteur des analyses ou radios peut être demandé par le médecin conseil de la mutuelle.

Optique :

- L'ordonnance du médecin prescripteur et la facture de l'opticien sont à joindre à la feuille de soins.

Rééducation :

- L'entente préalable renseignée par le médecin prescripteur est exigée avant le début des séances de rééducations.
- Pour le remboursement, la facture et le calendrier des séances effectuées sont à joindre à la feuille de soins.

Dentaire :

- En cas de prothèses ou de traitement canaux, l'accord préalable renseigné sur la feuille de soins est obligatoire avant le début de traitement.
- La facture doit être jointe à la feuille de soins pour toute demande de remboursement.
- La radio-après soins est obligatoire en cas de prothèses ou de traitement canaux.

Maladie et Affection Longue Durée ALD et ALC :

- La déclaration de maladie chronique doit être renseignée par le médecin prescripteur et renouvelée tous les 6 mois.

Adresses Mails utiles

- Réclamation : contact@mupras.com
- Prise en charge : pec@mupras.com
- Adhésion et changement de statut : adhesion@mupras.com

La MUPRAS garantit le respect de la loi n° 09-08 relative à la protection des personnes physiques à l'égard du traitement des données à caractère personnel.

MUPRAS : Centre Allal Ben Abdellah - 6ème Etage Angle Rue Mohamed Fakir et Rue Allal Ben Abdellah - Quartier de l'Horloge Casablanca 20000 - Tél. : 05 22 20 45 45 (LG) - Fax : 05 22 22 78 18 - www.mupras.com



Déclaration de Maladie

N° W21-622236

☒ Maladie

☐ Dentaire

☐ Optique

☐ Autres

Cadre réservé à l'adhérent (e)

Matricule : 1130 Société : RAN 144718
☐ Actif ☒ Pensionné(e) ☐ Autre :
 Nom & Prénom : BENLAMINE Thami
 Date de naissance : 26-03-1951
 Adresse : 56 LOT. OCEAN DAR BOUHAZZA
 Tél. : 06 61 19 42 70 Total des frais engagés : 1296,10 Dhs

Cadre réservé au Médecin

Cachet du médecin :

Professeur LAKHLOUFI Ali
CHIRURGIE GENERALE
 75, Bd Massira Khadra - Casablanca
 Tél: 05 22 99 62 75 / 76

Date de consultation : 19 DEC 2022 INP 091152181
 Nom et prénom du malade : M. BENLAMINE Thami Age : 1951
 Lien de parenté : ☒ Lui-même ☐ Conjoint ☐ Enfant
 Nature de la maladie : Hémicépendance
 En cas d'accident préciser les causes et circonstances : chute

Dans le cas où la maladie aurait un caractère confidentiel, communiquer les renseignements sous pli confidentiel à l'attention du médecin conseil de la Mutuelle.

J'atteste sur l'honneur l'exactitude des renseignements portés sur la présente déclaration. Je déclare avoir pris connaissance de la clause relative à la protection des données personnelles.

Fait à : Casablanca Le : 17/12/22
 Signature de l'adhérent(e) : [Signature]

Autorisation CNDP N° : A-A-215/2019

Professeur Ali LAKHLOUFI

Chirurgien

Chirurgie Générale & Coelioscopique

Ex-Enseignant à la Faculté de Médecine de Casablanca

دكتور علي لخلوفي

جراح

جراحة عامة - بالمجهر

أستاذ سابقا بكلية الطب - الدار البيضاء

Casablanca, le :

Casablanca, le 30 Déc. 2022

Mme , Mlle, Mr **BENLAMINE Thami**

99100

OEDES 20 mgr (1 boîte de 28)

1 gelule matin avant repas

22070

INTRALGIS cp 200 mg (1 boîte)

1 cp matin , midi, soir aux repas

SPECTRUM 500 mgr (3 boîtes)

1 cp matin et soir après repas

74.80x3

224.40

Pr LAKHLOUFI Ali

346.20



Pharmacie Al Hamd
Dr. ZAIDI P. Fidi
N°123 Lot. Anassar 1er Etage
Casablanca
Tél.: 05 22 29 09 49

Professeur LAKHLOUFI Ali
CHIRURGIE GENERALE
75, Bd Massira Al Khadra - Casablanca
Tél.: 05 22 99 62 75 / 76
IN 1152181

Professeur Ali LAKHLOUFI

Chirurgien

Chirurgie Générale & Coelioscopique

Ex-Enseignant à la Faculté de Médecine de Casablanca

دكتور علي لخلوفي

جراح

جراحة عامة - بالمجهر

أستاذ سابقا بكلية الطب - الدار البيضاء

Casablanca, le :

Casablanca , le 19.12.22

Nom & prénom

BEN LAMINE Thami

Consultation pré-anesthésique

Clinique Longchamps

4 , Bd Ghandi , Casablanca

Tél 0522040707

Médecin - réanimateur

Drs Kaiy / Benaqqa

Diagnostic (K opér.) K 80 hernie Inguinale droite

Organisme Social

Mupras

Admission le

Jedi 29.12.22

Professeur LAKHLOUFI Ali
CHIRURGIE GENERALE
75, Bd Massira Al Khadra - Casablanca
Tél: 05 22 99 62 75 / 76
INP 09115111

Pr LAKHLOUFI Ali

CLINIQUE MEDICO-CHIRURGICALE LONGCHAMPS



090063264

CASABLANCA Le : 19-12-2022

Facture N° 07624/22

A. Identification

N° Dossier : CLC22L19171408

N° Identifiant : 002623/20

Nom & Prénom : M. BENLAMINE THAMI

C.I.N : B393376

Adresse : CASA

C. Débiteur

page 1/1

Organisme : Payant

ICE :

Adresse :

D. Période d'Hospitalisation

Date Entrée : 19-12-2022

Date Sortie : 19-12-2022

Médecin traitant : DR . ANESTHESISTE REANIMATEUR

Traitement : CPA

Qté	Prestations	Observation	Prix U.	L.C.	Coef	Total
PRESTATIONS						
1	CPA+ECG		400,00			400,00
Total Rubrique :						400,00
RADIOLOGIE						
1	THORAX DE FACE		250,00			250,00
Total Rubrique :						250,00
PARTIE CLINIQUE :						650,00
PARTIE HONORAIRES ET ACTES EXTERNES :						0,00
TOTAL GENERAL						650,00

Arrêté la présente facture à la somme de :

SIX CENT CINQUANTE DIRHAMS

Arrêté la présente facture à la somme de la part organisme de :

signature de l'assuré

Clinique Longchamps
J4, Boulevard Ghandi Longchamps
CASABLANCA
Tél: 0522 04 07 07 - Fax: 0522 94 89 39

Adresse : 4,Bd Ghandi, Casablanca 20250 - Tél. : 05 22 04 07 07 Fax : 05 22 94 89 39

E-mail : direction@cliniquelongchamps.ma - Site Web : www.cliniquelongchamps.ma IF : 20765943 - ICE : 001913765000051 - INPE : 090063264
RIB : 225780024607938651011642



AKDITAL

Clinique Longchamps
مصحة لونشون

19/12/2022

PATIENT : BENLAMINE THAMI

PRESCRIPTEUR: ANESTHESISTE REANIMATEUR

THORAX DE FACE

RESULTATS :

Diminution de la transparence des champs pulmonaires sans foyer parenchymateux d'aspect évolutif notable.

Absence d'anomalie pleurale.

Silhouette cardiomédiastinale d'aspect non élargi.

Merci de votre confiance.

DR MEKKAOUI

*Service Radiologie
Clinique Longchamp*



AKDITAL

Clinique longchamps
مصحة لونشون

ÉLECTROCARDIOGRAMME (ECG)

Nom : Ben.lamine.....

Prénom : ...Thami.....

Date : ...15.1.12/2022.....

GE

MAC600 1.02

ID :

19-déc-2022 17:30:41

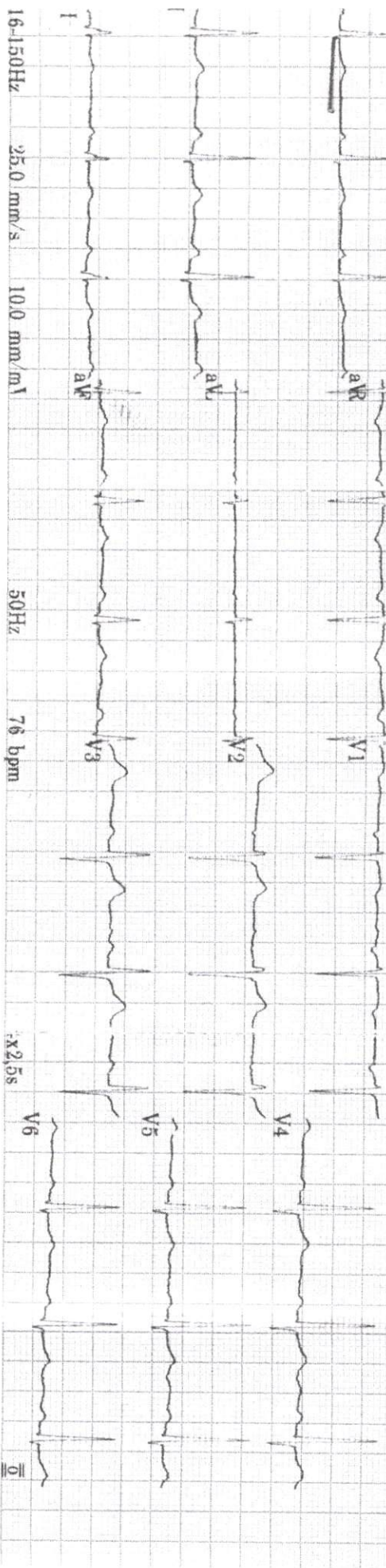

ID :

Fréq. ventr. 76 bpm
Durée QRS 86 ms
QT/QTc 356/411 ms
Intervalle PR 164 ms
Durée P 100 ms
Intervalle RR 789 ms
Axes P-R-T 56 48 59

MAC600 1.02

12SL™ v239

Rythme sinusal normal
ECG normal

MAC600 1.02

12SL™ v239