

# RECOMMANDATIONS IMPORTANTES A LIRE POUR ACTIVER LES REMBOURSEMENTS ET EVITER LES REJETS

## Conditions générales :

- Le cadre réservé à l'adhérent doit être dûment renseigné.
- Le cadre réservé au médecin doit être renseigné par le praticien lui-même notamment la nature de la maladie.
- La validité de la feuille de soins est limitée à 3 mois à compter de la première consultation.
- L'entente préalable est exigée pour toute hospitalisation médicale, chirurgicale, soins dentaires spéciaux, extractions multiples, parodontie orthodontie, prothèses dentaires, prothèses auditives ou orthopédiques ainsi que pour tous les actes effectués en série.
- En cas d'accident, une déclaration précisant les causes et circonstances de l'accident est à joindre à la feuille de soins.

## Pharmacie :

- Les vignettes des médicaments doivent être obligatoirement jointes aux ordonnances.
- Pour les médicaments sans vignettes une facture de la pharmacie doit être jointe.

## Radiologie et Biologie :

- La facture ainsi qu'une copie des résultats des analyses ou du compte rendu (sous pli confidentiel) doivent être jointes à l'ordonnance médicale pour toute demande de remboursement.
- Un pli confidentiel du médecin prescripteur des analyses ou radios peut être demandé par le médecin conseil de la mutuelle.

## Optique :

- L'ordonnance du médecin prescripteur et la facture de l'opticien sont à joindre à la feuille de soins.

## Rééducation :

- L'entente préalable renseignée par le médecin prescripteur est exigée avant le début des séances de rééducations.
- Pour le remboursement, la facture et le calendrier des séances effectuées sont à joindre à la feuille de soins.

## Dentaire :

- En cas de prothèses ou de traitement canalaires, l'accord préalable renseigné sur la feuille de soins est obligatoire avant le début de traitement.
- La facture doit être jointe à la feuille de soins pour toute demande de remboursement.
- La radio-après soins est obligatoire en cas de prothèses ou de traitement canalaires.

## Maladie et Affection Longue Durée ALD et ALC :

- La déclaration de maladie chronique doit être renseignée par le médecin prescripteur et renouvelée tous les 6 mois.



**MUPRAS**  
Mutuelle de Prévoyance  
& d'Actions Sociales  
de Royal Air Maroc

**Déclaration de Maladie**

**M22- 0045493**

☒ **Maladie** ☐ **Dentaire** ☐ **Optique** ☐ **Autres**

### Cadre réservé à l'adhérent (e)

Matricule : 2247 Société : RAM  
☐ Actif ☒ Pensionné(e) ☐ Autre : 145220  
 Nom & Prénom : RESSOUANY HASSAN  
 Date de naissance : 18/03/1958  
 Adresse : 9 Résidence RIAN, rue IBN KHAIRANE MERS  
SULTAN SUD CASABLANCA  
 Tél. : 0663607226 Total des frais engagés : 1670,00 Dhs

### Cadre réservé au Médecin

**Cardiologue**  
**Cabinet de Cardiologie**  
**et d'Explorations Cardiovasculaires**  
 115, Anoual Office : 1er Etage Bureau N° 2  
 Boulevard Anoual Quartier des Hôpitaux  
 Tél.: 05 22 22 53 27 - Urg.: 06 61 23 56 51  
 INPE : 091034413

Cachet du médecin : Hanane BOUGTER  
 Date de consultation : 07/12/2022  
 Nom et prénom du malade : ALLAM JARISSI AMINA Age : 55 ans  
 Lien de parenté : ☐ Lui-même ☒ Conjoint ☐ Enfant  
 Nature de la maladie : H.T.A  
 Affection longue durée ou chronique : ☐ ALD ☐ ALC Pathologie :  
 En cas d'accident préciser les causes et circonstances :  
 Dans le cas où la maladie aurait un caractère confidentiel, communiquer les renseignements sous pli confidentiel à l'attention du médecin conseil de la Mutuelle.

J'atteste sur l'honneur l'exactitude des renseignements portés sur la présente déclaration. Je déclare avoir pris connaissance de la clause relative à la protection des données personnelles.

Fait à : CASABLANCA Le : 07/12/2022  
 Signature de l'adhérent(e) : [Signature]

Autorisation CNDP N° : A-A-215 / 2019

## Adresses Mails utiles

- Péclamation : [contact@mupras.com](mailto:contact@mupras.com)
- Prise en charge : [pec@mupras.com](mailto:pec@mupras.com)
- Adhésion et changement de statut : [adhesion@mupras.com](mailto:adhesion@mupras.com)

La MUPRAS garantit le respect de la loi n° 09-08 relative à la protection des personnes physiques à l'égard du traitement des données à caractère personnel.

**MUPRAS** : Centre Allal Ben Abdellah - 6ème Etage Angle Rue Mohamed Fakir et Rue Allal Ben Abdellah - Quartier de l'Horloge  
 Casablanca 20000 - Tél. : 05 22 20 45 45 (LG) - Fax : 05 22 22 78 18 - [www.mupras.com](http://www.mupras.com)

# RELEVÉ DES FRAIS ET HONORAIRES

Dates des Actes	Natures des Actes	Nombre et Coefficient	Montant détaillé des Honoraires	Cachet et signature du Médecin attestant le paiement des Actes
07 DEC 2022	ECG	30302		

## EXECUTION DES ORDONNANCES

Cachet du Pharmacien ou du Fournisseur	Date	Montant de la Facture
PHARMACIE EL HOUDA DERB SOLTAN SAHAT N. OUDHRI IDRISSI Docteur en Pharmacie 19, Bd. de Lamartine - 2 Mars Tél: 0522.28.99.44 - CASABLANCA	21/12/22	570,70

## ANALYSES - RADIOGRAPHIES

Cachet et signature du Laboratoire ou du Radiologue	Date	Désignation des Coefficients	Montant des Honoraires
et d'Explorations Cardiológicas Cabinet de Cardiologie 115, Avenue Anoual Quartier des Hôpitaux Tél: 05 22 22 53 27 - Urg: 06 61 23 56 56 INPE: 091034413	07 DEC 2022	Echocardiogramme	80302

## AUXILIAIRES MEDICAUX

Cachet et signature du Praticien	Date des Soins	Nombre				Montant détaillé des Honoraires
		A M	P C	I M	I V	

# RELEVÉ DES FRAIS ET HONORAIRES

Le praticien est prié de préciser la dent traitée, l'acte pratiqué en indiquant la nature des soins.

## Important :

Veuillez joindre les radiographies en cas de prothèses ou de traitement canaux, ainsi que le bilan de l'ODF.

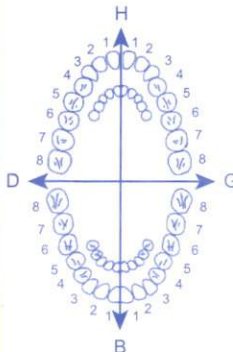
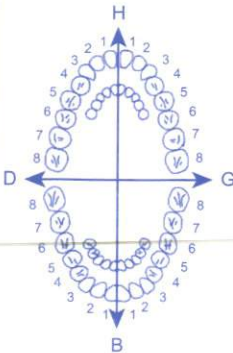
SOINS DENTAIRES	Dents Traitées	Nature des Soins	Coefficient																					
				Coefficient DES TRAVAUX <input type="text"/>																				
				MONTANTS DES SOINS <input type="text"/>																				
				DEBUT D'EXECUTION <input type="text"/>																				
				FIN D'EXECUTION <input type="text"/>																				
O.D.F PROTHESES DENTAIRES	DETERMINATION DU COEFFICIENT MASTICATOIRE																							
	<table border="1"> <tr> <td>H</td> <td></td> <td>G</td> </tr> <tr> <td>25533412</td> <td>21433552</td> <td></td> </tr> <tr> <td>00000000</td> <td>00000000</td> <td></td> </tr> <tr> <td>D</td> <td></td> <td>G</td> </tr> <tr> <td>00000000</td> <td>00000000</td> <td></td> </tr> <tr> <td>35533411</td> <td>11433553</td> <td></td> </tr> <tr> <td>B</td> <td></td> <td></td> </tr> </table>		H		G	25533412	21433552		00000000	00000000		D		G	00000000	00000000		35533411	11433553		B			Coefficient DES TRAVAUX <input type="text"/>
	H		G																					
	25533412	21433552																						
	00000000	00000000																						
	D		G																					
	00000000	00000000																						
	35533411	11433553																						
	B																							
	[Création, remont, adjonction] Fonctionnel, Thérapeutique, nécessaire à la profession		MONTANTS DES SOINS <input type="text"/>																					
			DATE DU DEVIS <input type="text"/>																					
		DATE DE L'EXECUTION <input type="text"/>																						

VISA ET CACHET DU PRATICIEN ATTESTANT LE DEVIS

VISA ET CACHET DU PRATICIEN ATTESTANT L'EXECUTION

**Dr BOUGTEB Hanane**

*Spécialiste en Pathologie  
Cardio-Vasculaire*

*Diplômée de la Faculté  
de Médecine Hassan II de Casablanca  
DIU d'Echocardiographie  
et d'épreuve d'effort  
Université de Bordeaux Segalen 2*

**الدكتورة بوطيب حنان**  
**أخصائية في أمراض القلب  
والشرايين**

*خريجة كلية الطب بالدار البيضاء  
حاصلة على دبلوم الفحص بالصدى  
وفحص الجهد وإعادة التأهيل  
القلب والأوعية بجامعة بوردو سيغالين 2*

Casablanca le \_\_\_\_\_

**07 décembre  
2022**

**Mme ALLAM- IDRISI EP RESSOUANY AMINA**

RÉGIME PEU SALÉ PAUVRE EN SUCRES ET EN GRAISSES

134,50x3 CO IRVEL 150/12.5

1 comprimé le matin pendant 3 Mois

41,80x4 AVLOCARDYL 40mg

1 comprimé matin et 1 le soir pendant 3 mois

570.70

Lot N° :  
Exp : 134,50  
PPV :

Lot N° :  
Exp : 134,50  
PPV :

Lot N° :  
Exp : 134,50  
PPV :

**ARMACIE EL HOUDA**  
**ERB SOLTAN Sarl-AU**  
**BOUDCHIRI IDRISI**  
**Docteur en Pharmacie**  
19, Bd. de Lamartine - 2 Mars  
Tél: 0522.28.99.44 - CASABLANCA

LOT : 22E002  
CP SEC B50  
P.P.V : 41DH80  
118000 010227

LOT : 22E001  
AVLOCARDYL 40MG  
CP SEC B50  
P.P.V : 41DH80  
118000 010227

LOT : 21E016  
AVLOCARDYL 40MG  
CP SEC B50  
P.P.V : 41DH80  
118000 010227

LOT : 22E002  
AVLOCARDYL 40MG  
CP SEC B50  
P.P.V : 41DH80  
118000 010227

دار البيضاء

115, Anoual Office 1<sup>er</sup> Etage Appt. N°2 Bd Anoual Quartier des Hôpitaux - Casablanca  
Tél. : 05 22 22 53 27 - GSM : 07 07 78 78 00 - E-mail : cabinet.dr.hananebougteb@gmail.com  
Patente 36300382 - IF 15261205 - ICE 000149143000094

**Dr BOUGTEB Hanane**

*Spécialiste en Pathologie  
Cardio- Vasculaire*

*Diplômée de la Faculté  
de Médecine Hassan II de Casablanca  
DIU d'Echocardiographie  
et d'épreuve d'effort  
Université de Bordeaux Segalen 2*

**الدكتورة بوطيط حنان**  
**أخصائية في أمراض القلب  
والشرايين**

خريجة كلية الطب بالدار البيضاء  
حاصلة على دبلوم الفحص بالصدى  
وفحص الجهد وإعادة التأهيل  
القلب والأوعية بجامعة بوردو سيغالين 2

Casablanca le \_\_\_\_\_

**07 décembre  
2022**

**MME ALLAM- IDRISI EP RESSOUANY AMINA**

Echographie doppler couleur cardiaque

Bilan de dyspnée avec palpitations sous traitement hormonal ,  
cor scanner réseau coronaire libre

**Docteur Hanane**  
Cabinet de Cardiologie  
et d'Explorations  
115, Anoual Office 1<sup>er</sup> Etage Appt. N°2 Bd Anoual Quartier des Hôpitaux - Casablanca  
Tél : 05 22 22 53 27 - GSM : 07 07 78 78 00 - E-mail : cabinet.dr.hananebougteb@gmail.com  
Patente 36300382 - IF 15261205 - ICE 000149143000094

115, إقامة أنوال أوفيس الطابق 1 الرقم 2 شارع أنوال حي المستشفيات الدار البيضاء

115, Anoual Office 1<sup>er</sup> Etage Appt. N°2 Bd Anoual Quartier des Hôpitaux - Casablanca  
Tél. : 05 22 22 53 27 - GSM : 07 07 78 78 00 - E-mail : cabinet.dr.hananebougteb@gmail.com  
Patente 36300382 - IF 15261205 - ICE 000149143000094

**Facture N° :** FCV2212-00552  
**Date :** 07/12/2022  
**Code client :** CLT-001619

**ALLAM- IDRISSE EP RESSOUANY AMINA**  
9 RUE IBN KHAIRANE RESI RIAD ETAGE 1 APPT  
CASABLANCA  
Tél: 0663607226

Désignation (Actes)	Montant en DH
- Consultation + Electrocardiogramme	300,00
- Echographie doppler cardiaque	800,00

Arrêtée la présente Facture à la somme de :

**MILLE CENT DIRHAMS**

**Total en DH 1 100,00**

**Mode règlement** ESP

CABINET DE CARDIOLOGIE DR BOUGTEB Hanane  
115, Anoual Office 1er Etage Appt N°2 Bd Anoual Quartier des HOPITAUX CASABLANCA  
PATENTE : 36300382 - IF : 15261205 - ICE : 000149143000094 - INPE : 091034413  
Tél.: 0522 22 53 27 | Fax : 0522 22 53 27 | Email : cabinet.dr.hananebougteb@gmail.com

**Docteur Hanane BOUGTEB**  
Cardiologue  
et d'Explorations Cardiovasculaires  
115, Anoual Office 1er Etage Bureau N°2  
Bd Anoual Quartier des Hôpitaux  
INPE : 091034413  
Tél : 06 61 23 56 56

**COMPTE RENDU D'ECHOCARDIOGRAPHIE**

**Mme ALLAM IDRISSE EP RESSOUANI AMINA**

**Motif : Bilan de dyspnée avec palpitations sous traitement hormonal , cor scanner réseau coronaire libre**

**MESURES TM :**

Ac=26mm ; OG=34mm ; OS=18mm

DTDvg/DTSvg=43/27mm; SIV/PP=7/7mm; PR=36% ; FE=67%

**COMMENTAIRES :**

- VG non dilaté, non hypertrophié de fonction systolique globale conservée dyskinésie inféro et antéro-septale FEVG = 65% au Simpson biplan . Absence de troubles francs de la cinétique segmentaire dans les autres territoires ,pas d'image de thrombus ni d'anévrisme.
- Profil mitral type anomalie de la relaxation avec des pressions de remplissage basses
- SIV de courbure normal -SIA intacte sans FOP ni CIA
- Massif auriculaire non dilaté libre en ETT SOG=15cm<sup>2</sup> et SOD=15cm<sup>2</sup>
- Sigmoïdes aortiques fines à 3 cuspidés sans fuite et sans rétrécissement aortique
- Valves mitrales fines sans prolapsus ni valvulopathie fuyante ni sténosante
- Cavités droites non dilatées ) bonne fonction systolique du VD: S'vd à 14cm/s VD IT modérée PAPS à 22+5mmHg , voie pulmonaire libre sans sténose mais IP minime
- VCI fine et libre à 13 mm variant bien avec la respiration
- Péricarde sec et fin
- Aorte ascendante initiale , descendante et crosse de calibre normal .Absence de canal artériel , pas de coarctation
- Absence d'épanchement pleural.

**CONCLUSION :**

Bonne fonction systolique du VG FE 65%  
Pressions de remplissage gauches basses  
Absence de valvulopathie significative  
Bon VD pas d'HTP ;  
Absence d'atteinte pleuro péricardique  
Volémie correcte

**Dr H. BOUGTEB**  
Cabinet de Cardiologie  
115, Anoual Office 1<sup>er</sup> Etage Appt. N°2 Bd Anoual Quartier des Hôpitaux - Casablanca  
Tél.: 05 22 22 53 27 - GSM : 07 07 78 78 00 - E-mail : cabinet.dr.hananebougteb@gmail.com  
INPE : 06 634 413

Signature : Dr H. BOUGTEB

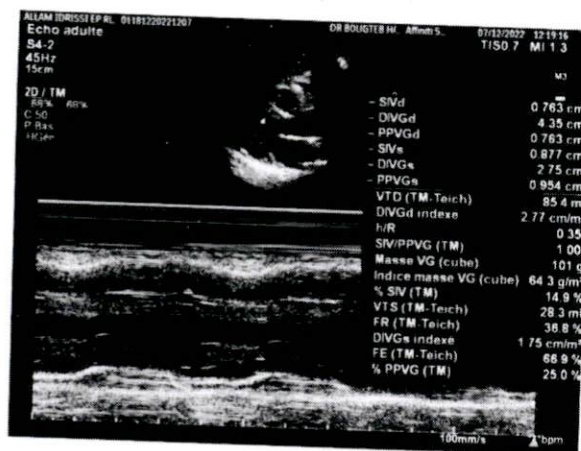

AUTO 10mm/mV

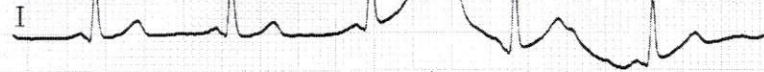

II



III



aVR

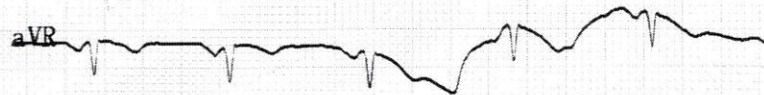

aVL

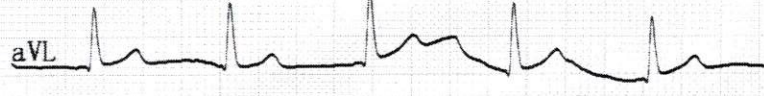

aVF

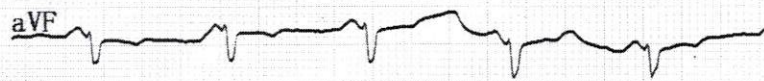

25mm/s AC50Hz+EMG35Hz+DFT

10mm/mV



V2



V3



V4

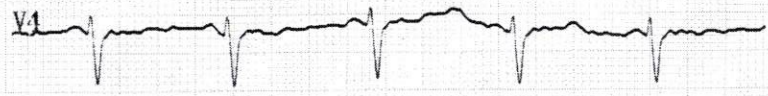

V5



V6

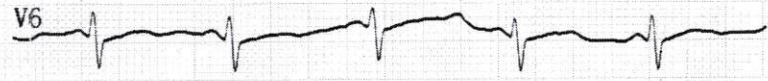

10mm/mV



II

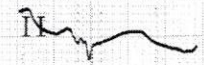

III

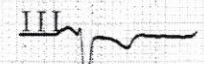

aVR



aVL

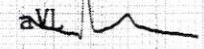

aVF

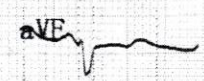

25mm/s

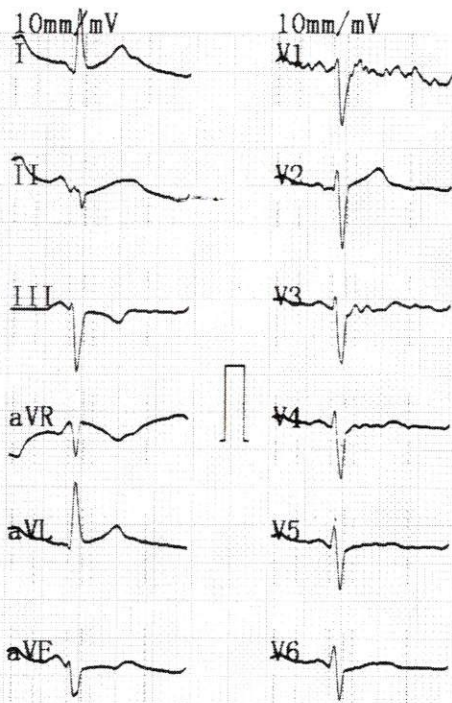

Cabinet Dr BOUGTEB Hanane  
2022-12-07 14:20

ID: \_\_\_\_\_  
 Nom: RESSOUANY AMINA Sexe: Femme Age: 55  
 Taille: 149 cm Poids: 63 kg SYS/DIA: 157/73 mmHg  
 FC [bpm]: 81  
 Intervalle PR [ms]: 303  
 Durée P [ms]: 120  
 Durée QRS [ms]: 80  
 Durée T [ms]: 289  
 QT/QTc [ms]: 419/486  
 Axe P/QRS/T [deg]: 27.9/-38.7/-3.0  
 R(V5)/S(V1) [mV]: 0.24/0.72  
 R(V5)+S(V1) [mV]: 0.96

<<Conclusions>>

Dévia. ax. gche sévère;

**\*\*Le rapport doit être confirmé par un médecin\*\***

**Docteur Hanane BOUGTEB**  
 Cardiologue  
 Cabinet de Cardiologie  
 et d'Explorations Fonctionnelles  
 115, Avenue d'Alger  
 Boulevard Abdelhak Bouhassane  
 Tél: 05 22 22 53 27 - Urg: 01 23 56 56  
 INPE: 09103411

25mm/s

Médecin \_\_\_\_\_