

RECOMMANDATIONS IMPORTANTES A LIRE POUR ACTIVER LES REMBOURSEMENTS ET EVITER LES REJETS

Conditions générales :

- Le cadre réservé à l'adhérent doit être dûment renseigné.
- Le cadre réservé au médecin doit être renseigné par le praticien lui-même notamment la nature de la maladie.
- La validité de la feuille de soins est limitée à 3 mois à compter de la première consultation.
- L'entente préalable est exigée pour toute hospitalisation médicale, chirurgicale, soins dentaires spéciaux, extractions multiples, parodontie orthodontie, prothèses dentaires, prothèses auditives ou orthopédiques ainsi que pour tous les actes effectués en série.
- En cas d'accident, une déclaration précisant les causes et circonstances de l'accident est à joindre à la feuille de soins.

Pharmacie :

- Les vignettes des médicaments doivent être obligatoirement jointes aux ordonnances.
- Pour les médicaments sans vignettes une facture de la pharmacie doit être jointe.

Radiologie et Biologie :

- La facture ainsi qu'une copie des résultats des analyses ou du compte rendu (sous pli confidentiel) doivent être jointes à l'ordonnance médicale pour toute demande de remboursement.
- Un pli confidentiel du médecin prescripteur des analyses ou radios peut être demandé par le médecin conseil de la mutuelle.

Optique :

- L'ordonnance du médecin prescripteur et la facture de l'opticien sont à joindre à la feuille de soins.

Rééducation :

- L'entente préalable renseignée par le médecin prescripteur est exigée avant le début des séances de rééducations.
- Pour le remboursement, la facture et le calendrier des séances effectuées sont à joindre à la feuille de soins.

Dentaire :

- En cas de prothèses ou de traitement canaux, l'accord préalable renseigné sur la feuille de soins est obligatoire avant le début de traitement.
- La facture doit être jointe à la feuille de soins pour toute demande de remboursement.
- La radio-après soins est obligatoire en cas de prothèses ou de traitement canaux.

Maladie et Affection Longue Durée ALD et ALC :

- La déclaration de maladie chronique doit être renseignée par le médecin prescripteur et renouvelée tous les 6 mois.



MUPRAS
Mutuelle de Prévoyance
& d'Actions Sociales
de Royal Air Maroc

Déclaration de Maladie

N° W21-724363

145593

☒ Maladie

☐ Dentaire

☐ Optique

☐ Autres

Cadre réservé à l'adhérent (e)

Matricule : 606 + 842

Société : RAM.

☐ Actif

☒ Pensionné(e)

☐ Autre

Nom & Prénom : Dr ELHARTI Abdelmajid + Conjoint Fatima

Date de naissance : 15/07/1942

Adresse : Hay ELHANA, Rue 27, N° 8, Casablanca

Tél. : 0663709424 Total des frais engagés : 1643,80 Dhs

Cadre réservé au Médecin

Dr. Hajar Guennoui
Cardiologue
6, Rue Al Fourate Res. Benaben
4ème Etage N° 7 Maârif - Casablanca
Tél : 0522 25 59 59

Cachet du médecin :

Date de consultation : 25/10/23

Nom et prénom du malade : Dr ELHARTI Abdelmajid Age :

Lien de parenté : ☒ Lui-même ☐ Conjoint ☐ Enfant

Nature de la maladie : Douleurs thoraciques + HTA

En cas d'accident préciser les causes et circonstances :

Dans le cas où la maladie aurait un caractère confidentiel, communiquer les renseignements sous pli confidentiel à l'attention du médecin conseil de la Mutuelle.

J'atteste sur l'honneur l'exactitude des renseignements portés sur la présente déclaration. Je déclare avoir pris connaissance de la clause relative à la protection des données personnelles.

Fait à : Casablanca

Le : 18/01/2023

Signature de l'adhérent(e) :

Adresses Mails utiles

- O Réclamation : contact@mupras.com
- O Prise en charge : pec@mupras.com
- O Adhésion et changement de statut : adhesion@mupras.com

La MUPRAS garantit le respect de la loi n° 09-08 relative à la protection des personnes physiques à l'égard du traitement des données à caractère personnel.

MUPRAS : Centre Allal Ben Abdellah - 6ème Etage Angle Rue Mohamed Fakir et Rue Allal Ben Abdellah - Quartier de l'Horloge Casablanca 20000 - Tél. : 05 22 20 45 45 (LG) - Fax : 05 22 22 78 18 - www.mupras.com

Autorisation CNDP N° : A-A-215/2019

RELEVÉ DES FRAIS ET HONORAIRES				
Dates des Actes	Natures des Actes	Nombre et Coefficient	Montant détaillé des Honoraires	Cachet et signature du Médecin attestant le Paiement des Actes
25/11/22	Cholestérol	300	1000	INP-100124

EXECUTION DES ORDONNANCES		
Cachet du Pharmacien ou du Fournisseur	Date	Montant de la Facture
Pharmacie MILAD	25/11/22	343,80

ANALYSES - RADIOGRAPHIES			
Cachet et signature du Laboratoire et du Radiologue	Date	Désignation des Coefficients	Montant des Honoraires

AUXILIAIRES MEDICAUX						
Cachet et signature du Particien	Date des Soins	Nombre				Montant détaillé des Honoraires
		AM	PC	IM	IV	

O.D.F PROTHESES DENTAIRES		DETERMINATION DU COEFFICIENT MASTICATOIRE		COEFFICIENT DES TRAVAUX													
		<table border="1"> <tr> <td>H</td> <td>25533412</td> <td>21433552</td> </tr> <tr> <td>D</td> <td>00000000</td> <td>00000000</td> </tr> <tr> <td>G</td> <td>00000000</td> <td>00000000</td> </tr> <tr> <td>B</td> <td>35533411</td> <td>11433553</td> </tr> </table>		H	25533412	21433552	D	00000000	00000000	G	00000000	00000000	B	35533411	11433553	<div>DATE DE DEVIS</div> <div>DATE DE L'EXECUTION</div>	
H	25533412	21433552															
D	00000000	00000000															
G	00000000	00000000															
B	35533411	11433553															
<div>BT12B11 08 2019</div> <div>08 2024</div>		<div>BT12SR2 10 2019</div> <div>10 2024</div>		<div>BT12L53 09 2019</div> <div>09 2024</div>													
<div>EXP</div>		<div>EXP</div>		<div>EXP</div>													
<div>AMEP 5mg 28 comprimés</div> <div>LOT 221039</div> <div>EXP 07/2025</div> <div>PPV 49 40DH</div>		<div>AMEP 5mg 28 comprimés</div> <div>LOT 221039</div> <div>EXP 07/2025</div> <div>PPV 49 40DH</div>		<div>AMEP 5mg 28 comprimés</div> <div>LOT 221039</div> <div>EXP 07/2025</div> <div>PPV 49 40DH</div>													
<div>VISA ET CACHET DU PRATICIEN ATTESTANT LE DEVIS</div>		<div>VISA ET CACHET DU PRATICIEN ATTESTANT L'EXECUTION</div>		<div>VISA ET CACHET DU PRATICIEN ATTESTANT L'EXECUTION</div>													

Dr. Hajar Guennioui Cardiologue

Diplômée de la faculté de médecine de Lille - France
Ancien interne et praticien hospitalier des hôpitaux de France
Echographie doppler cardiaque et vasculaire
Test d'effort - holter tensionnel et Rythmique
Echographie cardiaque de stress



الدكتورة هاجر الكنيوي
إختصاصية في أمراض القلب و الشرايين

خريجة كلية الطب بليل - فرنسا
طبيبة سابقة بمستشفيات فرنسا
الفحص بالصدى للقلب والشرايين
التسجيل المستمر لضغط الدم و لضربات القلب

25.10.2022

Mr ELHARTI ABDELNASIR

49.40 x 3

1 - ANEL 5 - 1 p a sir. pt 3 mois

11.2.50

2 - Vastrel 80 g. 1 p a sir

27.70 x 3

3 - Cardocor 100 g 1 p a sir pt 3 mois

343.80



PHARMACIE MILAD
Dr. Samira MILAD
283, Bd. Sidi Abderrahmane
Hay Salam - C.I.L.
Tél: 0522 25 59 53

Dr. Hajar Guennioui
Cardiologue
67, Rue Al Fourate Res. Bernaben
4ème étage - Maâri - Casablanca

المعاريف - الدار البيضاء

67, Rue Al fourate, Résidence Bernaben, 4ème étage - Maâri - Casablanca
Tél: 0522 25 59 53
0522255959 - 0662072127 - 0616067561 dhl.guennioui@gmail.com

30 gélules à libération prolongée

VASTAREL®

Dichlorhydrate de trimétazidine
Gélule à libération prolongée

80 mg

Voie orale



PV 1120050

C57V

Dr. Hajar Guennioui
Cardiologue

Diplômée de la faculté de médecine de Lille - France
Ancien interne et praticien hospitalier des hôpitaux de France
Echographie doppler cardiaque et vasculaire
Test d'effort - holter tensionnel et Rythmique
Echographie cardiaque de stress



الدكتورة هاجر الغنيوي
إختصاصية في أمراض القلب و الشرايين

خريجة كلية الطب بـليل - فرنسا
طبيبة سابقة بمستشفيات فرنسا
الفحص بالصدى للقلب والشرايين
التسجيل المستمر لضغط الدم و لضربات القلب

Casablanca, le

25.10.22

FACTURE N°

25/10/22

Mme - Mr

EL HARTI Abdelhak

Dr. Hajar Guennioui
Cardiologue
67, Rue Al Fourate Rés. Bernaben
4ème Etage N° 7 Maarif - Casablanca
Tél : 0522 25 59 59

Veillez trouver la note d'honoraires concernant les actes faites au cabinet :

CONSULTATION + ECG:

300,-

ECHOGRAPHIE CARDIAQUE:

1000,-

le montant s'élève àDhs

1300,-

mille Trois Cent 300

Dr. Hajar Guennioui
Cardiologue
67, Rue Al Fourate Rés. Bernaben
4ème Etage N° 7 Maarif - Casablanca
Tél : 0522 25 59 59

زنقة الفرات، إقامة برنابيين الطابق 4 رقم 7 المعاريف - الدار البيضاء

67, Rue Al fourate, Résidence Bernaben, 4^{ème} étage - N° 7 Maarif extension - Casablanca

0522255959 - 0662072127 - 0616067561

dhl.guennioui@gmail.com

ECHOCARDIOGRAPHIE TRANS-THORACIQUE

Name EL HARTI, ABDELMAJID

Date 25/10/2022

Height

Weight 100.0 kg

2D

ssAo Diam	2.4 cm
Ao sinus Diam	3.5 cm
Ao jonct ST Diam	2.9 cm
Ao Asc	3.6 cm
OG Surf	22.6 cm ²
VGd Long (A4C)	7.8 cm
VG Vol tD (A4C sim)	90 ml
VGs Long (A4C)	6.2 cm
VG Vol tS (A4C sim)	40 ml
FE VG (A4C sim)	56 %
Véjéc (A4C sim)	50 ml
VGd Long (A2C)	7.7 cm
VG Vol tD (A2C sim)	80 ml
VGs Long (A2C)	6.6 cm
VG Vol tS (A2C sim)	41 ml
FE VG (A2C sim)	49 %
Véjéc (A2C sim)	39 ml
FE (BP)	51 %
VG Vol tD (BP sim)	85 ml
VG Vol tS (BP sim)	42 ml
LVEDVInd MOD BP	39.60 ml/m ²
LVESVInd MOD BP	19.42 ml/m ²

M-Mode

SIVd	0.9 cm
VGd	5.6 cm
PPVGd	1.0 cm
SIVs	1.7 cm
VGs	3.9 cm
PPVGs	1.3 cm
Vol tD (Teich)	156 ml
Vol tS (Teich)	64 ml
FE(Teich)	59 %
FR%	32 %
Véjéc (teich)	92 ml
RWT	0.36
TAPSE	3.1 cm

Doppler

VM E Vit	0.58 m/s
VM Tdéc	229 ms
VM Pente Déc	2.5 m/s ²
VM A Vit	0.75 m/s
VM E/A Ratio	0.77
E'	0.11 m/s
E/E'	5.34
ssAo Vmax	0.95 m/s
ssAo Vmoy	0.69 m/s
ssAo GDmax	3.60 mmHg
ssAo GDmoy	2.08 mmHg
ssAo Durée	251 ms
ssAo ITV	17.2 cm
FC	64 BPM
VG Véjéc (dop)	77 ml
VG Véjéc ind (dop)	36.00 ml/m ²
VG Débit Card	4.92 l/min
VG Débit Card ind	2.29 l/minm ²
VA Vmax	1.56 m/s
VA Vmoy	1.11 m/s
VA GDmax	9.76 mmHg
VA GDmoy	5.40 mmHg
VA Durée	297 ms
VA ITV	32.9 cm
VA Surf (Vmax)	2.7 cm ²
VA Surf (ITV)	2.4 cm ²
VA Surf ind (ITV)	1.094 cm ² /m ²
VA Surf ind (Vmax)	1.268 cm ² /m ²

Print Date: 25/10/2022

Vango
02/00

Conclusion :

PEU ECHOGENE

VENTRICULE GAUCHE:

- VG non dilaté(56 mm) , non hypertrophié (SIV: 11 mm, PP: 11 mm),
Cinétique segmentaire non analysable,
FEVG est estimée en Simpson Biplan à 55 %
- Profil mitral normal Pression de remplissage VG basse.

AORTE :

- Aorte initiale non dilatée
- Valve aortique tricuspide sans fuite ni sténose

OREILLETTE GAUCHE : dilatée SOG : 22 cm2

VALVE MITRALE : souple sans sténose ni fuite.

VALVE TRICUSPIDE : de structure normale ,

Pas d'IT pour évaluer les pressions pulmonaires.

VALVE PULMONAIRE : de structure normale

VENTRICULE DROITE :

- non dilaté
- fonction contractile conservée TAPSE à 30 mm,

OREILLETTE DROITE :

- non dilatée

VEINE CAVE INFÉRIEURE : fine et collapsible

PERICARDE : Sec

CONCLUSION :

- FEVG conservée a 55 %; PRVG basses CINÉTIQUE NON ANALYSABLE
- Pas de Valvulopathies mitro-aortique significatives
- VD non dilaté de bonne fonction systolique , pas d HTAP
- Absence d épanchement pericardique

Dr. Hajar Guemoui
Cardiologue
67, Rue Al Fourate Res. Benaben
4eme Etage N° 7 Maarif Casablanca
Tél : 0522 25 59 59

Verif
00/20

Dr Hajar Guennioui Lahbabi

GE Healthcare Hospital
Ultrasound Laboratory

Name EL HARTI, ABDELMAJID

Date 25/10/2022

Age 75 années

Né(e) le 01/07/1947

Taille

Poids 100.0 kg

Image 1

QGSurf 23.0 cm²

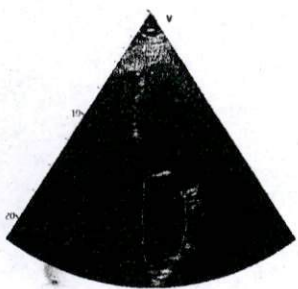

Image 2

SIWd 0.9 cm
SIWs 1.9 cm
VGd 7.4 cm
VGs 5.1 cm
PPVGd 1.2 cm
PPVGs 1.6 cm
VolTD (Teich) 289 ml
VolTS (Teich) 126 ml
FE(Teich) 56 %
Véloc (Teich) 163 ml
FR% 31 %
RWT 0.33

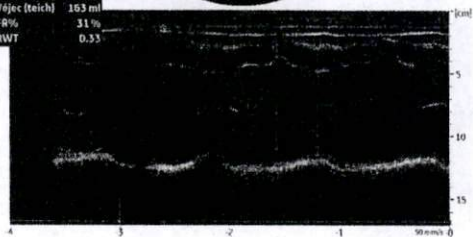

Image 3

E/E' 5.34
E' 0.11 m/s

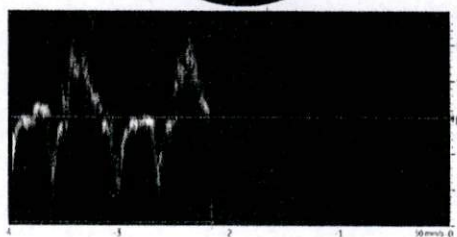

Image 4

VA Vmax 1.56 m/s
VA Vmoy 1.11 m/s
VA GDmax 9.76 mmHg
VA GDmoy 5.40 mmHg
VA IVV 32.9 cm
VA Durée 297 ms

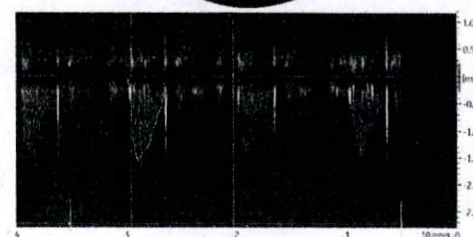
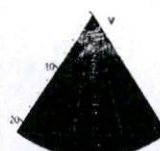

Image 5

TAPSE 3.1 cm

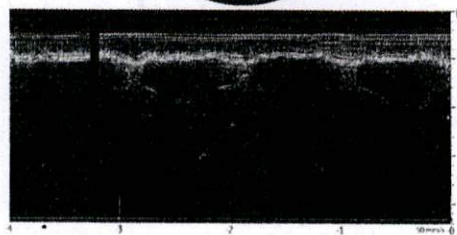
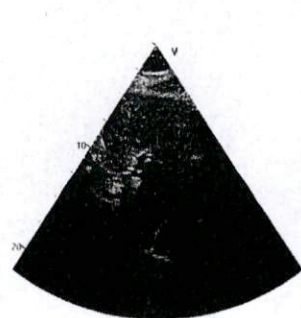

Image 6

L 1.3 cm



Verso
20/00

el harti
 abdelmajid

 01.07.1947 Masculin
 75 ans
 cm / 100 kg

FC 58/min Axes :
 P 23 °
 Intervalles QRS -21 °
 T 17 °
 RR 1035 ms
 P 96 ms
 PR 158 ms P (II) 0.12 mV
 QRS 102 ms S (V1) -1.14 mV
 QT 412 ms R (V5) 1.01 mV
 QTc 408 ms Sokol. 2.14 mV

Verho
 09/09

