

RECOMMANDATIONS IMPORTANTES A LIRE POUR ACTIVER LES REMBOURSEMENTS ET EVITER LES REJETS

Conditions générales :

- Le cadre réservé à l'adhérent doit être dûment renseigné.
- Le cadre réservé au médecin doit être renseigné par le praticien lui-même notamment la nature de la maladie.
- La validité de la feuille de soins est limitée à 3 mois à compter de la première consultation.
- L'entente préalable est exigée pour toute hospitalisation médicale, chirurgicale, soins dentaires spéciaux, extractions multiples, parodontie orthodontie, prothèses dentaires, prothèses auditives ou orthopédiques ainsi que pour tous les actes effectués en série.
- En cas d'accident, une déclaration précisant les causes et circonstances de l'accident est à joindre à la feuille de soins.

Pharmacie :

- Les vignettes des médicaments doivent être obligatoirement jointes aux ordonnances.
- Pour les médicaments sans vignettes une facture de la pharmacie doit être jointe.

Radiologie et Biologie :

- La facture ainsi qu'une copie des résultats des analyses ou du compte rendu (sous pli confidentiel) doivent être jointes à l'ordonnance médicale pour toute demande de remboursement.
- Un pli confidentiel du médecin prescripteur des analyses ou radios peut être demandé par le médecin conseil de la mutuelle.

Optique :

- L'ordonnance du médecin prescripteur et la facture de l'opticien sont à joindre à la feuille de soins.

Rééducation :

- L'entente préalable renseignée par le médecin prescripteur est exigée avant le début des séances de rééducations.
- Pour le remboursement, la facture et le calendrier des séances effectuées sont à joindre à la feuille de soins.

Dentaire :

- En cas de prothèses ou de traitement canaux, l'accord préalable renseigné sur la feuille de soins est obligatoire avant le début de traitement.
- La facture doit être jointe à la feuille de soins pour toute demande de remboursement.
- La radio-après soins est obligatoire en cas de prothèses ou de traitement canaux.

Maladie et Affection Longue Durée ALD et ALC :

- La déclaration de maladie chronique doit être renseignée par le médecin prescripteur et renouvelée tous les 6 mois.

Adresses Mails utiles

- Réclamation : contact@mupras.com
- Prise en charge : pec@mupras.com
- Adhésion et changement de statut : adhesion@mupras.com

La MUPRAS garantit le respect de la loi n° 09-08 relative à la protection des personnes physiques à l'égard du traitement des données à caractère personnel.

MUPRAS : Centre Allal Ben Abdellah - 6ème Etage Angle Rue Mohamed Fakir et Rue Allal Ben Abdellah - Quartier de l'Horloge Casablanca 20000 - Tél. : 05 22 20 45 45 (LG) - Fax : 05 22 22 78 18 - www.mupras.com



MUPRAS
Mutuelle de Prévoyance
& d'Actions Sociales
de Royal Air Maroc

Déclaration de Maladie

M22- 0006561

☐ Maladie ☐ Dentaire ☐ Optique ☐ Autres

Cadre réservé à l'adhérent (e)

Matricule : 2058 Société : 146246
☐ Actif ☒ Pensionné(e) ☐ Autre :
 Nom & Prénom : METANA-BOUAMRI ADELKRAM
 Date de naissance : 04-06-1949
 Adresse : ROUTE 3009 - KM 15 - BP 105 BOUSKOURA
 CASABLANCA
 Tél. : 0661488173 Total des frais engagés : Dhs

Cadre réservé au Médecin

Cachet du médecin :

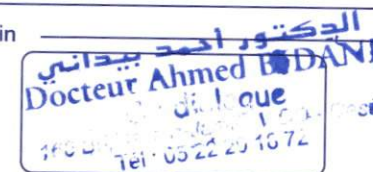

Date de consultation : 03/21/23
 Nom et prénom du malade : TATA BOUAMRI
 Lien de parenté : ☐ Lui-même ☐ Conjoint ☐ Enfant
 Nature de la maladie :
 Affection longue durée ou chronique : ☐ ALD ☐ ALC Pathologie :
 En cas d'accident préciser les causes et circonstances :
 Dans le cas où la maladie aurait un caractère confidentiel, communiquer les renseignements sous pli confidentiel à l'attention du médecin conseil de la Mutuelle.

J'atteste sur l'honneur l'exactitude des renseignements portés sur la présente déclaration. Je déclare avoir pris connaissance de la clause relative à la protection des données personnelles.

Fait à : CASABLANCA Le :/...../.....
 Signature de l'adhérent(e) :

Autorisation CNDP N° : A-A-215 / 2019

RELEVÉ DES FRAIS ET HONORAIRES

Dates des Actes	Natures des Actes	Nombre et Coefficient	Montant détaillé des Honoraires	Cachet et signature du Médecin attestant le Paiement des Actes
03.01.23			2000	Docteur Ahmed Boudali

EXECUTION DES ORDONNANCES

Cachet du Pharmacien ou du Fournisseur	Date	Montant de la Facture
PHARMACIE IBN ROCHD Villa N° 2 Hay El Jamaâ	03/01/23	262.50 DH

ANALYSES - RADIOGRAPHIES

Cachet et signature du Laboratoire et du Radiologue	Date	Désignation des Coefficients	Montant des Honoraires
LABORATOIRE TAZI BIOLOGISTE 78, Rue d'Alger - Casablanca	04.01.23	B 1590	206180

AUXILIAIRES MEDICAUX

Cachet et signature du Praticien	Date des Soins	Nombre				Montant détaillé des Honoraires
		AM	PC	IM	IV	

14011126



NATRIXAM 1,5 mg / 10 mg-○
30 comprimés à Libération Modifiée
PPV : 87,50 DH



NATRIXAM 1,5 mg / 10 mg-○
30 comprimés à Libération Modifiée
PPV : 87,50 DH



NATRIXAM 1,5 mg / 10 mg-○
30 comprimés à Libération Modifiée
87,50 DH

RES

la nature des soins.

nalaires, ainsi que le bilan de l'ODF.

SOINS DENTAIRES

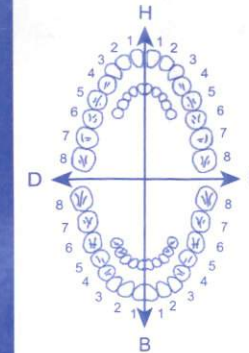

Dents Traitées	Nature des Soins	Coefficient
----------------	------------------	-------------

COEFFICIENT DES TRAVAUX

MONTANTS DES SOINS

DEBUT D'EXECUTION

FIN D'EXECUTION

O.D.F PROTHESES DENTAIRES

DETERMINATION DU COEFFICIENT MASTICATOIRE

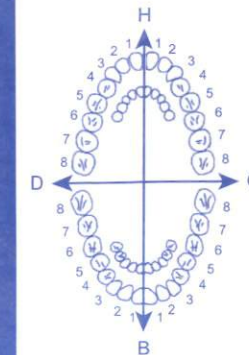

25533412 00000000	21433552 00000000
D	G
00000000 35533411	00000000 11433553
B	

COEFFICIENT DES TRAVAUX

MONTANTS DES SOINS

DATE DU DEVIS

DATE DE L'EXECUTION

(Création, remont, adjonction)
Fonctionnel, Thérapeutique, nécessaire à la profession

VISA ET CACHET DU PRATICIEN ATTESTANT LE DEVIS

VISA ET CACHET DU PRATICIEN ATTESTANT L'EXECUTION

الدكتور أحمد بيداني
Docteur Ahmed BIDANI

Bilan Biologique

Le : 03.01.23,

Nom/Prénom : Taha Bouanani Abdelk Sexe : H ☒ F ☐

Hématologie

- ☒ NFS
☐ Plaquettes
☐ VS
☒ CRP
☐ Hémoculture

Bilan martial

- ☐ Fer sérique
☐ CTF
☐ Ferritine
☐ Transferrine

Hémostase

- ☐ Temps de Prothrombine
☐ TCK
☐ Fibrinogène
☐ INR

Glucose

- ☒ Glycémie à jeun
☐ Hyperglycémie par VO
☒ Hémoglobine glyquée

Ionogramme sanguin

- ☐ Na+
☐ K+
☐ Cl+
☐ Ca++
☐ Phosphore
☐ Mg++
☐ Bicarbonates (HCO3)
☒ Urée
☒ Créatinine
☒ Acide urique

Autres : 254, urée, 7544

Bilan lipidique

- ☒ Cholestérol total
☒ Cholestérol HDL
☒ Cholestérol LDL
☒ Triglycérides

Fonction hépatique et enzymologie

- ☐ Amylasémie
☐ Bilirubine libre et conjuguée
☐ Phosphatases acides
☐ Phosphatases alcalines
☐ Lactate Déshydrogénase LDH
☐ Transaminases ASAT, ALAT
☐ Gamma-GT
☐ 5' Nucléotidase
☐ CPK (Créatine Phosphokinase)
☐ Troponine
☐ Electrophorèse des protéines EPP
☐ BNP

Ionogramme urinaire

- ☐ Na+
☐ Phosphore
☐ K+
☐ Ca++
☐ Urée
☐ Créatinine

Examen des urines

- ☐ Protéinurie des 24h
☐ ECBU
☐ AntibioGramme

Groupage sanguin

- ☐ ABO
☐ Rhésus
☐ RAI

Sérologie et immunologie

- ☐ VDRL-TRHA
☐ Hépatite B
☐ Antigène Hbs
☐ Anticorps Anti-Hbs
☐ Anticorps Anti-Hbc
☐ Anticorps Anti-Hbe
☐ Hépatite C
☐ Anticorps Anti-HVC
☐ Sérologie Toxoplasmose
☐ Sérologie Rubéole
☐ B-HCG Plasmatique

- ☐ Facteur Rhumatoïde :
☐ (Latex, Waaler Rose)
☐ Anticorps anti-nucléaires
☐ Anticorps anti-DNA natif
☐ ASLO
☐ Dosage du Complément

الدكتور أحمد بيداني
Docteur Ahmed BIDANI
28, Rue d'Alger - 16000
Tél : 03 22 27 28 08 - 03 22 27 28 09

Docteur Ahmed BIDANI

CARDIOLOGUE

Spécialiste des Maladies du cœur - Vaisseaux

Circulation Sanguine

Hypertension Artérielle - Électrocardiographie

Holter ECG - Holter - Tensionnel (MAPA)

Echo Doppler Couleur Cardiaque



الدكتور أحمد بيداني

اختصاصي في أمراض القلب

الشرايين - الدورة الدموية

ارتفاع الضغط الدموي

التخطيط الكهربائي للقلب - الهولتر

فحص القلب بالأمواج ما فوق الصوتية

والدوبلر بالألوان

Casablanca, Le : 03.09.23 : الدار البيضاء في

Dr. TAHAR BOUAMR - ASSEK

Ta : 156/85 mmHg

(3 x 87.50)

1) - Natixam, 150 mg

262.50 DH

PHARMACIE IBN ROCHD
Villa N° 2 Hay El Jamaâ

الدكتور أحمد بيداني
Docteur Ahmed BIDANI
Cardiologue

α03

LABORATOIRE TAZI D'ANALYSES MEDICALES

78, Rue d'Alger - CASABLANCA

Tél. : 0522 27 28 08 - 27 53 88 - 27 52 39 . Fax : 0522 29 64 86

I.F 40 30 32 50

ICE 001656516000089 INPE: 093001246



T P : 35 504 101 - CNSS : 1121946 - R.C. : 187112 01

Casablanca le 4 janvier 2023

Monsieur TAHA BOUAMRI ABDELKARIM

FACTURE N° 352785

Analyses :

Hémato : Numération formule plaquettes -----	B	80	
Chimie : Urée -----	B	30	
Chimie : Glycémie (à jeûn) -----	B	30	
Chimie : Hémoglobine glyquée -----	B	100	
Chimie : Acide urique -----	B	30	
Chimie : Cholestérol total -----	B	30	
Chimie : Cholestérol HDL+LDL -----	B	80	
Chimie : Triglycérides -----	B	60	
Chimie : Créatinine -----	B	30	
Chimie : Protéine C réactive -----	B	100	
Chimie : VIT D2/D3 (25OH) -----	B	400	
Hormono : Thyreostimuline (TSH us) -----	B	250	
Marqueurs : PSA Totale -----	B	300	Total : B 1520

Prélèvements :

Sang-----	Pc	1,5
-----------	----	-----

TOTAL DOSSIER

2 061,80 DH

Arrêtée la présente facture à la somme de :

Deux Mille Soixante et Un Dirhams et Quatre vingt Centimes

LABORATOIRE TAZI
TAZI Mohamed
BIOLOGISTE
78, Rue d'Alger - Casablanca
Tél: 05 22 27 28 08 - Fax: 05 22 29 64 86

10mm/mV 25mm/s

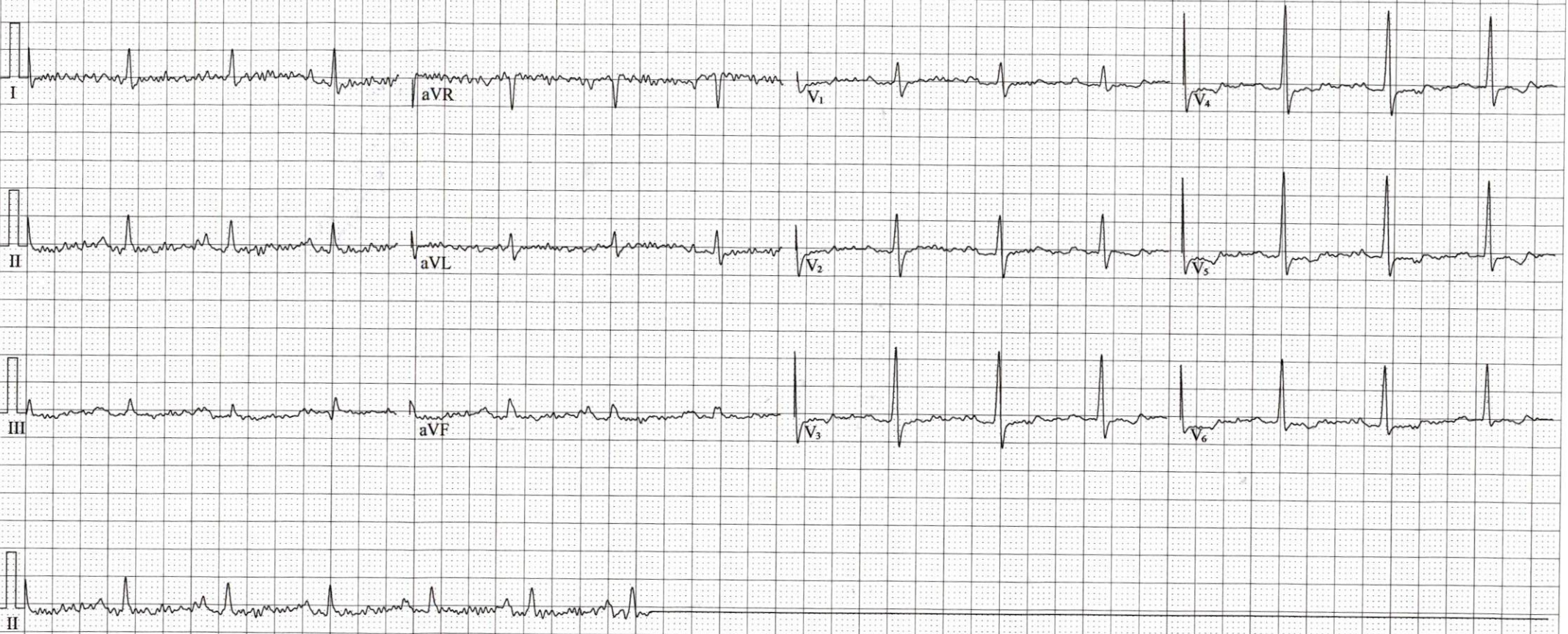

Frequency :	1000 Hz	PR Interval :	180 ms
Sample Time :	5 s	QT Interval :	350 ms
Heart Rate :	102 bpm	QTc Interval :	456 ms
P Duration :	121 ms	P Axis :	160.3°
QRS Duration :	131 ms	QRS Axis :	30.0°
T Duration :	189 ms	T Axis :	89.0°

Suggestion :

Physician Signature:

Main Filter:On

ADS Filter:On