

## RECOMMANDATIONS IMPORTANTES A LIRE POUR ACTIVER LES REMBOURSEMENTS ET EVITER LES REJETS

### Conditions générales :

- Le cadre réservé à l'adhérent doit être dûment renseigné.
- Le cadre réservé au médecin doit être renseigné par le praticien lui-même notamment la nature de la maladie.
- La validité de la feuille de soins est limitée à 3 mois à compter de la première consultation.
- L'entente préalable est exigée pour toute hospitalisation médicale, chirurgicale, soins dentaires spéciaux, extractions multiples, parodontie orthodontie, prothèses dentaires, prothèses auditives ou orthopédiques ainsi que pour tous les actes effectués en série.
- En cas d'accident, une déclaration précisant les causes et circonstances de l'accident est à joindre à la feuille de soins.

### Pharmacie :

- Les vignettes des médicaments doivent être obligatoirement jointes aux ordonnances.
- Pour les médicaments sans vignettes une facture de la pharmacie doit être jointe.

### Radiologie et Biologie :

- La facture ainsi qu'une copie des résultats des analyses ou du compte rendu (sous pli confidentiel) doivent être jointes à l'ordonnance médicale pour toute demande de remboursement.
- Un pli confidentiel du médecin prescripteur des analyses ou radios peut être demandé par le médecin conseil de la mutuelle.

### Optique :

- L'ordonnance du médecin prescripteur et la facture de l'opticien sont à joindre à la feuille de soins.

### Rééducation :

- L'entente préalable renseignée par le médecin prescripteur est exigée avant le début des séances de rééducations.
- Pour le remboursement, la facture et le calendrier des séances effectuées sont à joindre à la feuille de soins.

### Dentaire :

- En cas de prothèses ou de traitement canalaire, l'accord préalable renseigné sur la feuille de soins est obligatoire avant le début de traitement.
- La facture doit être jointe à la feuille de soins pour toute demande de remboursement.
- La radio-après soins est obligatoire en cas de prothèses ou de traitement canalaire.

### Maladie et Affection Longue Durée ALD et ALC :

- La déclaration de maladie chronique doit être renseignée par le médecin prescripteur et renouvelée tous les 6 mois.

### Adresses Mails utiles

- Reclamation : contact@mupras.com
- Prise en charge : pec@mupras.com
- Adhésion et changement de statut : adhesion@mupras.com

La MUPRAS garantit le respect de la loi n° 09-08 relative à la protection des personnes physiques à l'égard du traitement des données à caractère personnel.

MUPRAS : Centre Allal Ben Abdellah - 6ème Etage Angle Rue Mohamed Fakir et Rue Allal Ben Abdellah - Quartier de l'Horloge Casablanca 20000 - Tél. : 05 22 20 45 45 (LG) - Fax : 05 22 22 78 18 - www.mupras.com



**MUPRAS**  
Mutuelle de Prévoyance  
& d'Actions Sociales  
de Royal Air Maroc

## Déclaration de Maladie

N° W21-781760

146763

☐ Maladie

☐ Dentaire

☐ Optique

☐ Autres

Cadre réservé à l'adhérent (e)

Matricule : 12115 Société : .....

☐ Actif ☐ Pensionné(e) ☐ Autre : .....

Nom & Prénom : Hind ELKHADRI

Date de naissance : .....

Adresse : .....

Tél. : ..... Total des frais engagés : ..... Dhs

Cadre réservé au Médecin

Cachet du médecin :

Date de consultation : 12/11/2023

Nom et prénom du malade : ELKHADRI Hind Age : .....

Lien de parenté : ☐ Lui-même ☒ Conjoint ☐ Enfant

Nature de la maladie : Maladie chronique

En cas d'accident préciser les causes et circonstances : .....

Dans le cas où la maladie aurait un caractère confidentiel, communiquer les renseignements sous pli confidentiel à l'attention du médecin conseil de la Mutuelle.

J'atteste sur l'honneur l'exactitude des renseignements portés sur la présente déclaration. Je déclare avoir pris connaissance de la clause relative à la protection des données personnelles.

Fait à : 12/11/2023 Le : ..... / ..... / .....

Signature de l'adhérent(e) : [Signature]

VOLET ADHERENT



# RELEVÉ DES FRAIS ET HONORAIRES

Dates des Actes	Natures des Actes	Nombre et Coefficient	Montant détaillé des Honoraires	Cachet et signature du Médecin attestant le Paiement des Actes
12.01.2023	C <sub>2</sub>		200 D.H	INP: 091172460

Dr. *Benounia Kaddour*  
Médecin Généraliste - Obstétrique  
8, Rue de la Liberté - Casablanca  
Tél: 05 22 91 60 11  
INPE: 091172460

# EXECUTION DES ORDONNANCES

Cachet du Pharmacien ou du Fournisseur	Date	Montant de la Facture
	12/01/2023	305,10



# ANALYSES - RADIOGRAPHIES

Cachet et signature du Laboratoire et du Radiologue	Date	Désignation des Coefficients	Montant des Honoraires
	12.01.2023	ECHO	200 D.H
	12/01/23	échographie	600 D.H

# AUXILIAIRES MEDICAUX

Cachet et signature du Particien	Date des Soins	Nombre				Montant détaillé des Honoraires
		AM	PC	IM	IV	

RADIOLOGIE BENOUNIA KADDOUR  
8, Rue de la Liberté - Casablanca  
Tél: 05 22 91 60 11  
INPE: 091172460

# VOLET ADHERENT

\* Il est entendu que le règlement est conditionné par la fourniture de tous les justificatifs exigés par la Mutuelle.

Traitées		Soins		
				COEFFICIENT DES TRAVAUX
				MONTANTS DES SOINS
				DEBUT D'EXECUTION
				FIN D'EXECUTION
O.D.F. PROTHESES DENTAIRES		<b>DETERMINATION DU COEFFICIENT MASTICATOIRE</b> <div style="display: flex; justify-content: space-between;"> <div> <b>H</b>  25533412  00000000  <b>D</b> </div> <div> <b>G</b>  21433552  00000000  <b>G</b> </div> </div> <div style="display: flex; justify-content: space-between;"> <div> 00000000  35533411  <b>B</b> </div> <div> 00000000  11433553  <b>B</b> </div> </div>		COEFFICIENT DES TRAVAUX
		<b>[Création, remont, adjonction]</b> Fonctionnel, Thérapeutique, nécessaire à la profession		MONTANTS DES SOINS
				DATE DU DEVIS
				DATE DE L'EXECUTION

VISA ET CACHET DU PRATICIEN ATTESTANT LE DEVIS

VISA ET CACHET DU PRATICIEN ATTESTANT L'EXECUTION

# Docteur KADIRI SOUMIA

Spécialiste en Gynécologie Obstétrique

Accouchement - Chirurgie Gynécologique

Maladies et Chirurgie des Seins

Stérilité du Couple - Echographie

LOT 211715

EXP 04/2024

PPV 140.00DH

المستوصف بـ 12 موجات فوق الصوتية

Casablanca, le :

12/1/2023

Nom :

Y. Ekhadii Hind



1) Celebrex 10mg  
117,30 (15) 1mg. 10 jours

2) Oest 4  
140,00 (15) 1mg. 15 jours

3) Dazew  
47,80 (15) 1mg x 35. 10 jours

305,60



Dr. Soumia KADIRI  
Médecin en Gynécologie-Obstétrique  
8, Résidence... GH 7, Etg RD  
Appel N°1, Ouvert 24h / 24h  
INPE: 091172460



**Docteur KADIRI SOUMIA**

**Spécialiste en Gynécologie Obstétrique**

Accouchement - Chirurgie Gynécologique

Maladies et Chirurgie des Seins

Stérilité du Couple - Echographie



**الدكتورة قديري سومية**

**إختصاصية في أمراض النساء والولادة**

الجراحة - العقم - أمراض الثدي

التصوير بالأشعة فوق الصوتية

Casablanca, le :

12/1/2023

Nom :

Elkhadiri Hiba

Ag : 43 ans

ABO du Kyste, nouveau avc

il est bclaire sent gauche

Echographie

Summary

**RADIOLOGIE AL ANDALOUSS**

**Dr. BENNOUNA Mohamed Fouad**

Angle Bd Brahim Roudani

et Rue Jean Jaures, N° 8 - Casa

Tel : 05 22 49 00 03

Dr. Soumia Kadiri  
Médecin Gynécologue-Obstétricien  
8. Résidence  
Appt N°1, Oued  
INPE: 091172460  
CASA GH 7, Ety Ph  
Tél: 05 22 81 60

68, Opération EL FIRDAOUS - Gr 7 - Appt 1 - Rez de Chaussée

Hay Hassani - CASA - Tél : 05 22 91 60 11

En cas d'Urgence : 06 89 23 66 29 - Clinique les fleurs : 05 22 22 09 90



**Dr. Mohamed Fouad BENNOUNA**

- Scanner Multibarrette : Corps entiers en 3D - Angio Scanner - Denta-Scan - Colo Scan
- Echographie Corps entier 3/4D • Echodoppler Couleur, energie • Radiologie Générale
- Mammographie • Radio Panoramique Dentaire • IRM • Biopsie Scannoguidée et Echoguidée

Casablanca, le 23/01/2023

MEDECIN TRAITANT : DR. KADIRI SOUMIA

NOM & PRENOM : MME EL KHADIRI HIND  
EXAMEN : ECHOGRAPHIE MAMMAIRE

Présence de formations kystiques, homogènes, bien limitées :

- Au niveau du sein droit :
  - 2 au niveau du QII, mesurant 8.7 x 4.5 mm et 3.6 x 2.9 mm.
  - 4 au niveau du QSE mesurant : 10.1 x 6.1 mm, 9.2 x 9.5 mm, 7.1 x 5 mm et 6.8 x 4.6 mm.
  - 3 au niveau du QIE mesurant 11.9 x 6.4 mm, 16.8 x 5.2 mm et 3.5 x 3 mm.
- Sein gauche :
  - 1 au niveau du QSI mesurant 4.7 x 4.9 mm.
  - 5 au niveau du QII mesurant 13.1 x 4.6 mm, 10.7 x 6.6 mm, 9.2 x 4.4 mm, 14.7 x 7 mm, 25.8 x 12.7 mm.
  - 2 au niveau du QIE mesurant 14.4 x 6.7 mm et 14.2 x 7.1 mm.
  - 1 à l'union des quadrants internes mesurant 10.5 x 4.5 mm.
- Ganglion axillaire gauche, à centre hilaire graisseux, à petit axe infracentimétrique et à vascularisation centrale : d'aspect inflammatoire.

**Au total :**

- Aspect échographique en faveur d'une dystrophie kystique mammaire bilatérale.
- Ganglion axillaire gauche, d'aspect inflammatoire.

**Dr. Mohamed Fouad BENNOUNA**

- Scanner Multibarrette : Corps entiers en 3D - Angio Scanner - Denta-Scan - Colo Scan
- Echographie Corps entier 3/4D • Echodoppler Couleur, energie • Radiologie Générale
- Mammographie • Radio Panoramique Denature • IRM • Biopsie Scannoguidée et Echoguidée

Casablanca le 23/01/2023

FACTURE

N° 359/23

**MME EL KHADIRI HIND**

EXAMEN	MONTANT
ECHOGRAPHIE MAMMAIRE	600 DHS

**Adresse** : Angle Boulevard Brahim Roudani et Rue Jean Jaures N° 8 Casablanca - **Tél** : 05 22 49 00 03 - 05 22 22 67 09**T.P N°** : 35547765 - **I.F** : 1051982 - **N° d'Affiliation C.N.S.S** : 7494248 - **ICE N°** : 001714794000020**Site Web** : [www.radiologieandalouss.com](http://www.radiologieandalouss.com) - **E-mail** : [andaloussradiologie@gmail.com](mailto:andaloussradiologie@gmail.com)



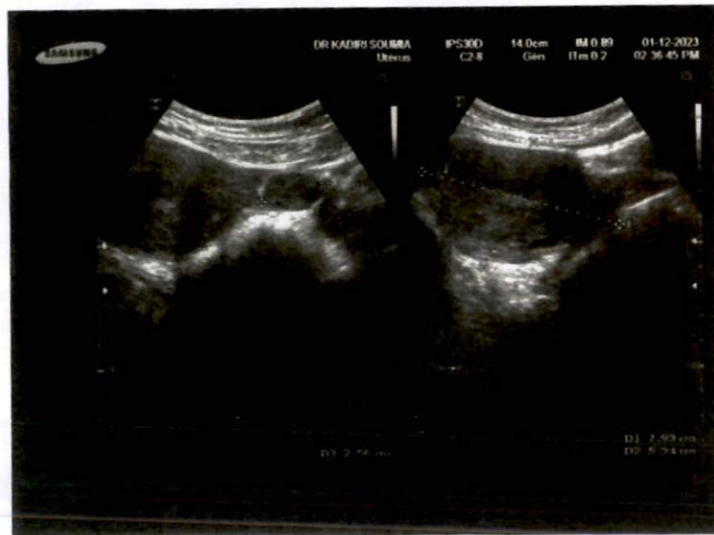

Dr SOUMIA KADIRI

Spécialiste en Gynécologie  
Obstétrique  
Accouchement – Chirurgie  
Gynécologique  
Maladies et Chirurgie des Seins  
Stérilité du Couple – Echographie



الدكتورة سومية قديري  
تخصصية في أمراض النساء والولادة  
الجراحة – العقم – أمراض الثدي  
تصوير بالأمواج فوق الصوتية

### Echographie Eudovaginal /Sus-Pubienne

Nom et Prénom : Dr ELKADIRI HIND  
Date : 12/1/2023

- Utérus en position antéversé, de contour régulier mesurant 7/4/5,8/6 D'échostructure homogène.
- L'aspect de l'endomètre est d'écho structure normal.  
Epaisseur de l'endomètre de 7mm
- Les ovaires sont de taille et de structure normale :
  - Ovaire droit : détails normal
  - Ovaire gauche : sans kyste suspect
- Absence de masse pelvienne suspecte.
- Le Cul de Sac de Douglas est libre, en particulier, il n'y a pas d'épanchement liquidien.

Conclusion : Echographie. pelvienne ne montrant pas d'anomalie

Dr. Soumia Kadiri  
Médecin - Spécialiste Gynécologie-Obstétrique  
S. Rés. INPE: 09117240