

## RECOMMANDATIONS IMPORTANTES A LIRE POUR ACTIVER LES REMBOURSEMENTS ET EVITER LES REJETS

### Conditions générales :

- Le cadre réservé à l'adhérent doit être dûment renseigné.
- Le cadre réservé au médecin doit être renseigné par le praticien lui-même notamment la nature de la maladie.
- La validité de la feuille de soins est limitée à 3 mois à compter de la première consultation.
- L'entente préalable est exigée pour toute hospitalisation médicale, chirurgicale, soins dentaires spéciaux, extractions multiples, parodontie orthodontie, prothèses dentaires, prothèses auditives ou orthopédiques ainsi que pour tous les actes effectués en série.
- En cas d'accident, une déclaration précisant les causes et circonstances de l'accident est à joindre à la feuille de soins.

### Pharmacie :

- Les vignettes des médicaments doivent être obligatoirement jointes aux ordonnances.
- Pour les médicaments sans vignettes une facture de la pharmacie doit être jointe.

### Radiologie et Biologie :

- La facture ainsi qu'une copie des résultats des analyses ou du compte rendu (sous pli confidentiel) doivent être jointes à l'ordonnance médicale pour toute demande de remboursement.
- Un pli confidentiel du médecin prescripteur des analyses ou radios peut être demandé par le médecin conseil de la mutuelle.

### Optique :

- L'ordonnance du médecin prescripteur et la facture de l'opticien sont à joindre à la feuille de soins.

### Rééducation :

- L'entente préalable renseignée par le médecin prescripteur est exigée avant le début des séances de rééducations.
- Pour le remboursement, la facture et le calendrier des séances effectuées sont à joindre à la feuille de soins.

### Dentaire :

- En cas de prothèses ou de traitement canaux, l'accord préalable renseigné sur la feuille de soins est obligatoire avant le début de traitement.
- La facture doit être jointe à la feuille de soins pour toute demande de remboursement.
- La radio-après soins est obligatoire en cas de prothèses ou de traitement canaux.

### Maladie et Affection Longue Durée ALD et ALC :

- La déclaration de maladie chronique doit être renseignée par le médecin prescripteur et renouvelée tous les 6 mois.

### Adresses Mails utiles

- Réclamation : contact@mupras.com
- Prise en charge : pec@mupras.com
- Adhésion et changement de statut : adhesion@mupras.com

La MUPRAS garantit le respect de la loi n° 09-08 relative à la protection des personnes physiques à l'égard du traitement des données à caractère personnel.

**MUPRAS** : Centre Allal Ben Abdellah - 6ème Etage Angle Rue Mohamed Fakir et Rue Allal Ben Abdellah - Quartier de l'Horloge Casablanca 20000 - Tél. : 05 22 20 45 45 (LG) - Fax : 05 22 22 78 18 - www.mupras.com



## Déclaration de Maladie

M22- 0035177

☒ Maladie ☐ Dentaire, ☐ Optique ☐ Autres

### Cadre réservé à l'adhérent (e)

Matricule : 00543 Société : 146775  
☐ Actif ☐ Pensionné(e) ☐ Autre :  
 Nom & Prénom : ELKHALIFI Ned  
 Date de naissance : 01/01/1943  
 Adresse : Jardin de Californie Bd de F22 Apt C10 CASABLANCA  
 Tél. : 066057552 Total des frais engagés : 2174,20 Dhs

### Cadre réservé au Médecin

Cachet du médecin :  
 Date de consultation : 23/01/2023  
 Nom et prénom du malade : ELKHALIFI Mohammed Age :  
 Lien de parenté : ☐ Lui-même ☐ Conjoint ☐ Enfant  
 Nature de la maladie : DT2 + Nodule Thyroïdien  
 Affection longue durée ou chronique : ☐ ALD ☐ ALC Pathologie :  
 En cas d'accident préciser les causes et circonstances :  
 Dans le cas où la maladie aurait un caractère confidentiel, communiquer les renseignements sous pli confidentiel à l'attention du médecin conseil de la Mutuelle.

J'atteste sur l'honneur l'exactitude des renseignements portés sur la présente déclaration. Je déclare avoir pris connaissance de la clause relative à la protection des données personnelles.

Fait à : Casablanca Signature de l'adhérent(e) : Le : 26/01/2023

Autorisation CNDP N° : A-A-215 / 2019



# RELEVÉ DES FRAIS ET HONORAIRES

Dates des Actes	Natures des Actes	Nombre et Coefficient	Montant détaillé des Honoraires	Cachet et signature du Médecin attestant le Paiement des Actes
23/01/2023	AS		300,00	

# EXECUTION DES ORDONNANCES

Cachet du Pharmacien ou du Fournisseur

Date

23/01/23

Montant de la Facture

300,00

435, Bd. Panoramique Pôlo  
Casablanca - Tél: 0522.52.19.99

# ANALYSES - RADIOGRAPHIES

Cachet et signature du Laboratoire et du Radiologue

Date

23/01/2023

Désignation des Coefficients

Centrale

Montant des Honoraires

500,00

# AUXILIAIRES MEDICAUX

Cachet et signature du Praticien

Date des Soins

23/01/23

Nombre

AM

PC

IM

IV

Montant détaillé des Honoraires

1300,00

# RELEVÉ DES FRAIS ET HONORAIRES

Le praticien est prié de préciser la dent traitée, l'acte pratiqué en indiquant la nature des soins.

Important :

Veillez joindre les radiographies en cas de prothèses ou de traitement canalaires, ainsi que le bilan de l'ODF.

# SOINS DENTAIRES

Dents Traitées

Nature des Soins

Coefficient

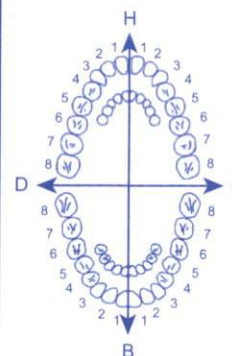

COEFFICIENT DES TRAVAUX

MONTANTS DES SOINS

DEBUT D'EXECUTION

FIN D'EXECUTION

# O.D.F PROTHESES DENTAIRES

# DETERMINATION DU COEFFICIENT MASTICATOIRE

H		H
25533412	00000000	21433552
D	00000000	G
35533411	11433553	
	B	

[Création, remont, adjonction]  
Fonctionnel, Thérapeutique, nécessaire à la profession

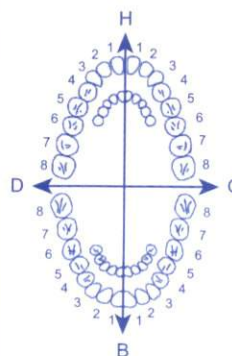

COEFFICIENT DES TRAVAUX

MONTANTS DES SOINS

DATE DU DEVIS

DATE DE L'EXECUTION

VISA ET CACHET DU PRATICIEN ATTESTANT LE DEVIS

VISA ET CACHET DU PRATICIEN ATTESTANT L'EXECUTION



# Docteur Kanza BENOMAR

Spécialiste en Endocrinologie Diabétologie  
Nutrition et Maladies Métaboliques

Lauréate de la Faculté de Médecine de LILLE en France  
Ancienne Chef de Clinique au CHU de LILLE  
Diplômée en Thyroïdologie  
Diplômée en Echographie Thyroïdienne et Cytoponction  
Diplômée en Obésité et Nutrition  
Pose de pompes à insuline

Ex.Enseignante à la faculté de Médecine de LILLE - France



## دكتورة كنزة بنعمر

اختصاصية في أمراض الغدد و السكري  
و التغذية و أمراض الأيض

خريجة كلية الطب بجامعة ليل بفرنسا  
رئيسة سابقة بالمستشفى الجامعي بليل  
دبلوم جامعي في علاج الغدة الدرقية و الفحص بالصدى  
دبلوم جامعي في علاج السمنة والتغذية  
وتركيب مضخة الأنسولين

و أستاذة سابقا بكلية الطب بجامعة ليل بفرنسا

PHARMACIE CALIFORNIE  
ALI ALAMI  
Docteur en Pharmacie  
435, Bd. Panoramique Polo  
Casablanca - Tél: 0522.52.19.99

Casablanca le

23/01/2023

390,00 Gal  
x3

1st 70/100

S.V. x 2/5

1340 x3 Levothyrox

6.80 x5

S.V.

50mg 1x/day

2mg 1x/day

S.V.

- Bandeleth

x 1/2

ALT MEDICAL SARL  
84, Rue Sidi Charkaoui Q. des Hôpitaux  
Marrakech - Casablanca  
Gsm 0625 16 41 0661 15 42 80

Re 3x/5

1244,20

PHARMACIE CALIFORNIE  
ALI ALAMI  
Docteur en Pharmacie  
435, Bd. Panoramique Polo  
Casablanca - Tél: 0522.52.19.99

Docteur Kanza BENOMAR  
Spécialiste en Endocrinologie  
Diabétologie  
Maladies Métaboliques et Nutrition  
Tél: 0522 23 79 52 - 0629 45 90 17

6 118001 102013  
Levothyrox® 50µg,  
Comprimés sécables B/30  
PPV: 13,40 DH

6 118001 102013  
Levothyrox® 50µg,  
Comprimés sécables B/30  
PPV: 13,40 DH

6 118001 102013  
Levothyrox® 50µg,  
Comprimés sécables B/30  
PPV: 13,40 DH

6 118001 102006  
Levothyrox® 25 µg,  
Comprimés sécables B/30  
PPV: 6,80 DH

6 118001 102006  
Levothyrox® 25 µg,  
Comprimés sécables B/30  
PPV: 6,80 DH

6 118001 102006  
Levothyrox® 25 µg,  
Comprimés sécables B/30  
PPV: 6,80 DH

6 118001 102006  
Levothyrox® 25 µg,  
Comprimés sécables B/30  
PPV: 6,80 DH

6 118001 102006  
Levothyrox® 25 µg,  
Comprimés sécables B/30  
PPV: 6,80 DH

# Docteur Kanza BENOMAR

Spécialiste en Endocrinologie Diabétologie  
Nutrition et Maladies Métaboliques

Lauréate de la Faculté de Médecine de LILLE en France  
Ancienne Chef de Clinique au CHU de LILLE  
Diplômée en Thyroïdologie  
Diplômée en Echographie Thyroïdienne et Cytoponction  
Diplômée en Obésité et Nutrition  
Pose de pompes à insuline

Ex.Enseignante à la faculté de Médecine de LILLE - France



# دكتورة كنزة بنعمر

اختصاصية في أمراض الغدد و السكري  
و التغذية و أمراض الأيض

خريجة كلية الطب بجامعة ليل بفرنسا  
رئيسة سابقة بالمستشفى الجامعي بليل  
دبلوم جامعي في علاج الغدة الدرقية و الفحص بالصدى  
دبلوم جامعي في علاج السمنة والتغذية  
وتركيب مضخة الأنسولين

و أستاذة سابقا بكلية الطب بجامعة ليل بفرنسا

Casablanca le .....

23/01/2023

Dr. Elkhayf  
Nohammed

- Facte Echographie Cervicale

- Nout et page: 500

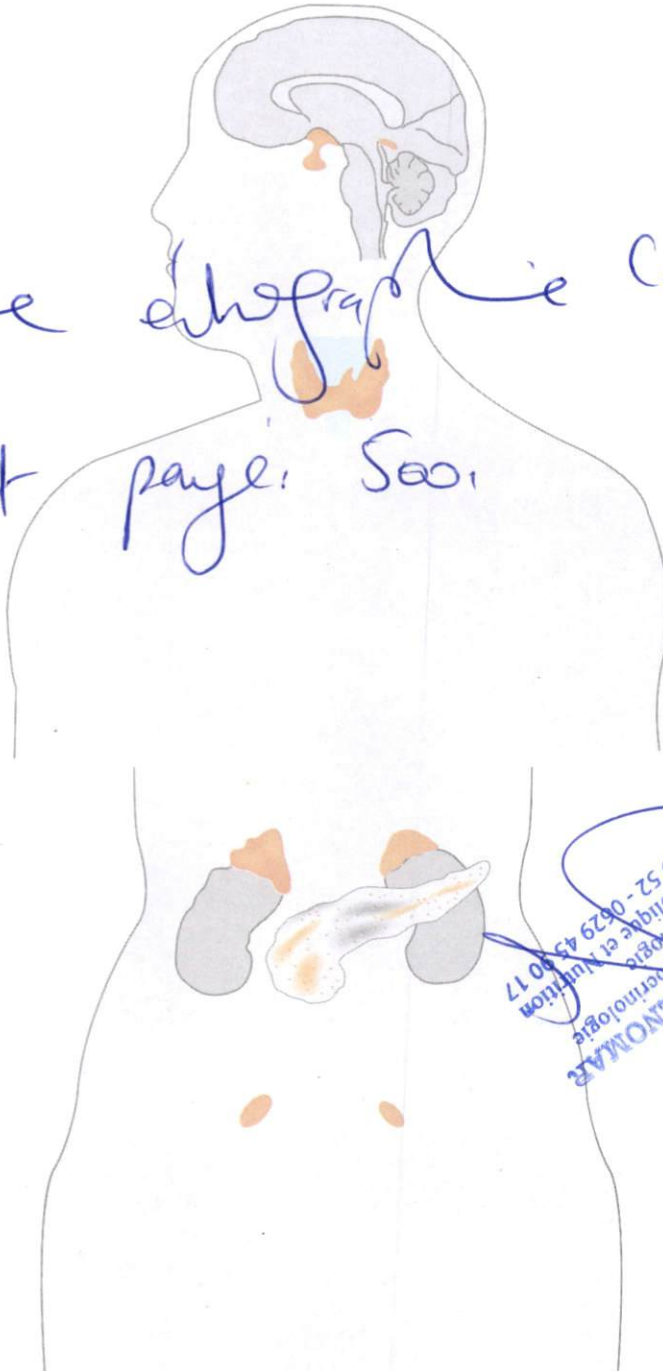

Docteur Kanza BENOMAR  
Spécialiste en Endocrinologie  
Diabétologie et Nutrition  
Tél: 0622 23 79 52 - 0629 45 90 17  
Maladies Métaboliques

83 Angle Bd ABDELMOUMEN et Rue SOUMAYA - Résidence SHEHRAZADE - 1er étage

83 ملتقي شارع عبد المومن زنقة سمية - إقامة شهرزاد - الطابق الأول

Tél : + 212 (0) 5 22 23 79 52 / + 212 (0) 6 29 45 90 17

E-mail : kanzzamed@hotmail.com - Site Web : cedmmn.ma





## Docteur Kanza BENOMAR

Spécialiste en Endocrinologie Diabétologie  
Nutrition et Maladies Métaboliques

Lauréate de la Faculté de Médecine de LILLE en France  
Ancienne Chef de Clinique au CHU de LILLE  
Diplômée en Thyroïdologie  
Diplômée en Echographie Thyroïdienne et Cytoponction  
Diplômée en Obésité et Nutrition  
Pose de pompes à insuline

Ex.Enseignante à la faculté de Médecine de LILLE - France

MR EL KHALIFI MOHAMMED

LE 23/01/2023

### ECHOGRAPHIE THYROIDIENNE

#### Indication :

#### LOBECTOMIE GAUCHE

#### Technique :

Samsung HS40, Sonde 3-16MHZ

#### Résultats

BIOMETRIE	Hauteur (mm)	Largeur (mm)	Epaisseur (mm)	Volume (ml)
Lobe droit	39.8	21.5	14.3	6.38
Lobe gauche	X	X	X	X

ISHME mesure 0.80 cm

#### Echostructure :

Echogénécité normale des lobes thyroïdiens

La vascularisation de la thyroïde est normale

#### Nodules thyroïdiens :

A DROITE

N1 : Présence d'un nodule Isoéchogène lobe supérieur mesurant 0.43x0.73cm euTIRADS 3 régulier et bien limité sans présence de microcalcifications

N1 : Présence d'un nodule Isoéchogène lobe supérieur mesurant 0.33x0.68 euTIRADS 3 régulier et bien limité sans présence de microcalcifications

#### Aires ganglionnaires

Absence d'adénopathies

Docteur Kanza BENOMAR  
Spécialiste en Endocrinologie  
Diabétologie  
Maladies Métaboliques et Nutrition  
Tél: 0522 23 79 52 - 0629 45 90 17

**ALT MEDICAL sarl**

84, Rue Salim Cherkaoui, Quartier des hopitaux, Casablanca

RC: 301495 ; CNSS: 9997753

BANQUE: ATTJARI WAFABANK; COMPTE N°: 1030B000000191

TEL / Fax : (212) 05 22 27 60 31

MOBILE : (212) 06 58 95 71 74

E-mail : alt.medical.sarl@gmail.com

Casablanca le :

Client

23/01/23  
M'EL KHALIFI Mohammed

FACTURE N° 001/023/F32

Désignation	Quantité	P.U HT	P.Total HT
Bandelette de glycémie	1	108,33	108,33
TOTAL H.T			108,33 DHS
TVA 20%			21,67 DHS
TOTAL TTC			130,00 DHS

Arrêtée la présente Facture à la somme de :

Cent Trente Dirhams TTC AT  
DIRHAMS TTC.

Signature  
ALT MEDICAL SARL  
84, Rue Salim Cherkaoui, Quartier des Hôpitaux  
Marrakech - Casablanca  
Gsm 0625 16 83 71 / 06 58 95 71 74



Institut Pasteur  
du Maroc

#### Directeur

Pr A. MAAROUFI

#### Biologie

Dr A. Bellik

Dr S. Kacimi

Dr J. Nouril

Dr D. Messaoudi

Dr N. Dersi

Dr A. Bennani

Dr S. Bennani

Dr A. Ainahi

Dr H. Mohammadi

Dr S. EZZIKOURI

#### TANGER

Dr W. Oudaina

Dr O. Mourada

#### Anatomie-cytopathologie

Dr A. Oukkadi

Dr K. Moumna

#### Cytogénétique

Dr S. Nasserddine

Monsieur EL KHALIFI EL HASSANI MOHAMMED

dr kanza benomar

20000 CASABLANCA

Date et heure d'enregistrement : 18/01/23 07H32

Date et heure de prélèvement : 18/01/23 07H41

Date de naissance : 01/01/1943

Hors tiers payant - ACCUE

Demande n° 18/01/23-1-0001 -RAM-  
N° CIN/Passeport

## Enzymologie

Valeurs de référence

Antériorités

### Profil enzymatique cardiaque

Transaminases S.G.O.T .....  
Spectrophotométrie ci4100

24 UI/L

5 à 34

11/10/21

23

Transaminases S.G.P.T .....  
Spectrophotométrie ci4100

22 UI/L

0 à 55

11/10/21

20

Gamma-glutamyl transférase .....  
Spectrophotométrie ci4100

18 UI/L

12 à 64

11/10/21

29

Phosphatases alcalines (J1) .....  
Spectrophotométrie ci4100

122 UI/L

40 à 150

11/10/21

60

## Biochimie

Valeurs de référence

Antériorités

Glycémie à jeun .....  
Spectrophotométrie (Architect ci4100)

1,09 g/L

0,70 à 1,15

03/10/22

1,20

## Hormonologie-Marqueurs tumoraux

Valeurs de référence

Antériorités

### Thyroïde

TSH de troisième génération .....  
Abbott diagnostics (Sérum ou Plasma)

7,41 µUI/mL

0,35 à 4,94

12/05/22

2,83

Validé le 18/01/23

Dr. Abdelhakim BELLIL  
Méd. Biol. Biologiste  
Institut Pasteur du Maroc  
Tél : 0527 46 71 172

Institut Pasteur du Maroc Centre de Biologie Médicale e-mail: [cbm.info@pasteur.ma](mailto:cbm.info@pasteur.ma)

1 Place Louis Pasteur 20360 Casablanca ☎+212 522 434 471/72 ☎+212 522 434 477/+212 522 260 957

1 Rue Qortobi - Place Marchan CP 90000 Tanger ☎+212 539 931 111 ☎+212 539 932 299

web: [www.pasteur.ma](http://www.pasteur.ma) relation clientèle: [client@pasteur.ma](mailto:client@pasteur.ma) INPE : 090005786





**MARQUEURS**

Antigène prostatique spécifique total .....

Abbott diagnostics (Sérum ou Plasma)

8,40 ng/mL

Inf. à 4,00

03/10/22

7,72

Validé le 18/01/23

Dr. Abdouh EL KH  
Institut Pasteur du Maroc  
Tél: +212 522 434 71 72





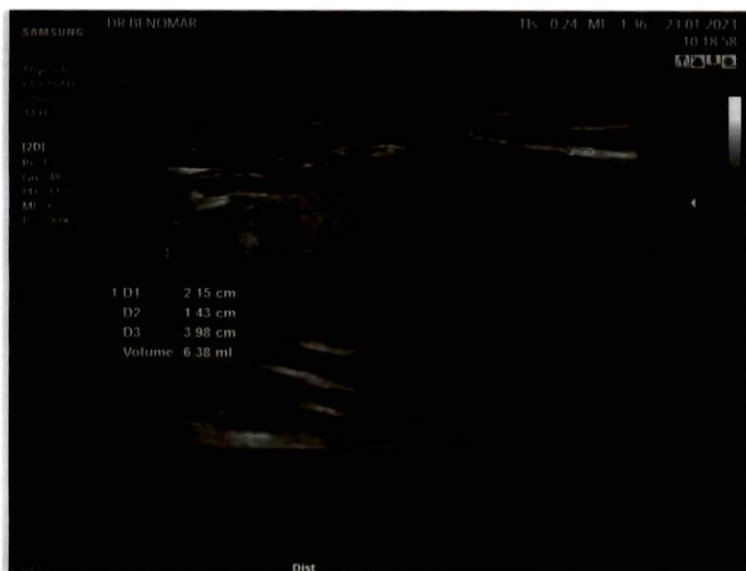
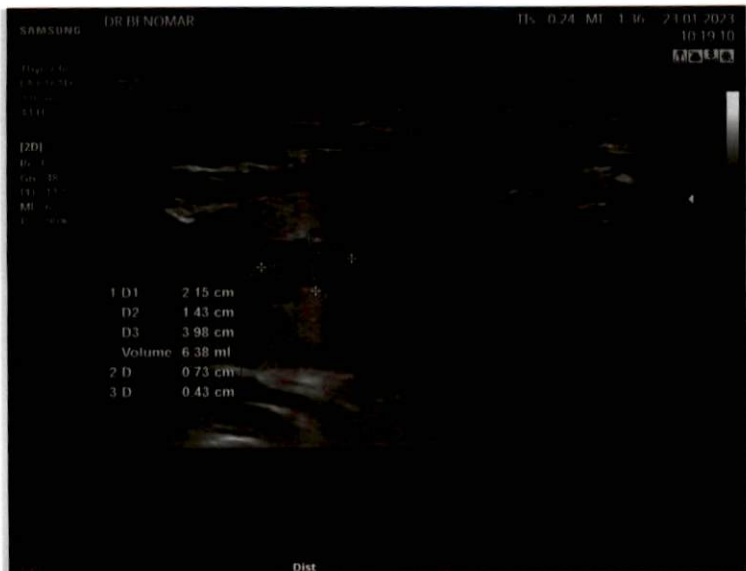

SAMSUNG

DR BENOMAR

Hs 0.24 MI 1.36 23.01.2023

10:19:36



Page 10  
Case 1000  
Study 1000  
1000

[2D]

Ref: 1  
Cat: DR  
Obj: 1000  
MI: 1000  
P: 1000

1 D1 2.15 cm  
D2 1.43 cm  
D3 3.98 cm  
Volume 6.38 ml  
2 D 0.73 cm  
3 D 0.43 cm  
4 D 0.68 cm  
5 D 0.33 cm  
6 D 0.53 cm  
7 D 0.34 cm

Dist

SAMSUNG

DR BENOMAR

Hs 0.24 MI 1.36 23.01.2023

10:19:19



Page 10  
Case 1000  
Study 1000  
1000

[2D]

Ref: 1  
Cat: DR  
Obj: 1000  
MI: 1000  
P: 1000

1 D1 2.15 cm  
D2 1.43 cm  
D3 3.98 cm  
Volume 6.38 ml  
2 D 0.73 cm  
3 D 0.43 cm  
4 D 0.68 cm  
5 D 0.33 cm

Dist