

RECOMMANDATIONS IMPORTANTES A LIRE POUR ACTIVER LES REMBOURSEMENTS ET EVITER LES REJETS

Conditions générales :

- Le cadre réservé à l'adhérent doit être dûment renseigné.
- Le cadre réservé au médecin doit être renseigné par le praticien lui-même notamment la nature de la maladie.
- La validité de la feuille de soins est limitée à 3 mois à compter de la première consultation.
- L'entente préalable est exigée pour toute hospitalisation médicale, chirurgicale, soins dentaires spéciaux, extractions multiples, parodontie orthodontie, prothèses dentaires, prothèses auditives ou orthopédiques ainsi que pour tous les actes effectués en série.
- En cas d'accident, une déclaration précisant les causes et circonstances de l'accident est à joindre à la feuille de soins.

Pharmacie :

- Les vignettes des médicaments doivent être obligatoirement jointes aux ordonnances.
- Pour les médicaments sans vignettes une facture de la pharmacie doit être jointe.

Radiologie et Biologie :

- La facture ainsi qu'une copie des résultats des analyses ou du compte rendu (sous pli confidentiel) doivent être jointes à l'ordonnance médicale pour toute demande de remboursement.
- Un pli confidentiel du médecin prescripteur des analyses ou radios peut être demandé par le médecin conseil de la mutuelle.

Optique :

- L'ordonnance du médecin prescripteur et la facture de l'opticien sont à joindre à la feuille de soins.

Rééducation :

- L'entente préalable renseignée par le médecin prescripteur est exigée avant le début des séances de rééducations.
- Pour le remboursement, la facture et le calendrier des séances effectuées sont à joindre à la feuille de soins.

Dentaire :

- En cas de prothèses ou de traitement canalaires, l'accord préalable renseigné sur la feuille de soins est obligatoire avant le début de traitement.
- La facture doit être jointe à la feuille de soins pour toute demande de remboursement.
- La radio-après soins est obligatoire en cas de prothèses ou de traitement canalaires.

Maladie et Affection Longue Durée ALD et ALC :

- La déclaration de maladie chronique doit être renseignée par le médecin prescripteur et renouvelée tous les 6 mois.



MUPRAS
Mutuelle de Prévoyance
& d'Actions Sociales
de Royal Air Maroc

Déclaration de Maladie

M22- 0044444

☒ Maladie

☐ Dentaire

☐ Optique

☐ Autres

Cadre réservé à l'adhérent (e)

Matricule : 7417

Société :

☒ Actif

☐ Pensionné(e)

☐ Autre :

Nom & Prénom : BENCHOUKOUN Zineb

Date de naissance : 14/02/65

Adresse : Agence Marina

Tél : 0664 474707

Total des frais engagés :

Dhs

Cadre réservé au Médecin

Cachet du médecin :

Dr. Amine BITTIF
Cabinet Médical Santéfam
Gynécologie - Infertilité
100 Bd Ibn Sina - T@ : 05 22 36 03 03
091170753

Date de consultation : 02/12/2022

Nom et prénom du malade : Benchoukoun Zineb

Age : 58ans

Lien de parenté : ☒ Lui-même

☐ Conjoint

☐ Enfant

Nature de la maladie : G. Gynécologie

Affection longue durée ou chronique : ☐ ALD ☐ ALC ☒ Pathologie : Sein

En cas d'accident préciser les causes et circonstances :

Dans le cas où la maladie aurait un caractère confidentiel, communiquer les renseignements sous pli confidentiel à l'attention du médecin conseil de la Mutuelle.

J'atteste sur l'honneur l'exactitude des renseignements portés sur la présente déclaration. Je déclare avoir pris connaissance de la clause relative à la protection des données personnelles.

Fait à : Casa

Le : 02/12/2022

Signature de l'adhérent(e) :

Adresses Mails utiles

- Réclamation : contact@mupras.com
- Prise en charge : pec@mupras.com
- Adhésion et changement de statut : adhesion@mupras.com

La MUPRAS garantit le respect de la loi n° 09-08 relative à la protection des personnes physiques à l'égard du traitement des données à caractère personnel.

MUPRAS : Centre Allal Ben Abdellah - 6ème Etage Angle Rue Mohamed Fakir et Rue Allal Ben Abdellah - Quartier de l'Horloge Casablanca 20000 - Tél. : 05 22 20 45 45 (LG) - Fax : 05 22 22 78 18 - www.mupras.com

Autorisation CNDP N° : A-A-215 / 2019

RELEVÉ DES FRAIS ET HONORAIRES

Dates des Actes	Natures des Actes	Nombre et Coefficient	Montant détaillé des Honoraires	Cachet et signature du Médecin attestant le Paiement des Actes
02/12/22	CS		3000h	

EXECUTION DES ORDONNANCES

Cachet du Pharmacien ou du Fournisseur	Date	Montant de la Facture

ANALYSES - RADIOGRAPHIES

Cachet et signature du Laboratoire et du Radiologue	Date	Désignation des Coefficients	Montant des Honoraires
	02/12/22	Edo	4000h
	05/12/22	Pgou	1000h
	15/12/23	Namm	900h

AUXILIAIRES MEDICAUX

Cachet et signature du Praticien	Date des Soins	Nombre				Montant détaillé des Honoraires
		AM	PC	IM	IV	

RELEVÉ DES FRAIS ET HONORAIRES

Le praticien est prié de préciser la dent traitée, l'acte pratiqué en indiquant la nature des soins.

Important :

Veuillez joindre les radiographies en cas de prothèses ou de traitement canalaires, ainsi que le bilan de l'ODF.

SOINS DENTAIRES	Dents Traitées	Nature des Soins	Coefficient															
				Coefficient DES TRAVAUX <input type="text"/>														
				MONTANTS DES SOINS <input type="text"/>														
				DEBUT D'EXECUTION <input type="text"/>														
				FIN D'EXECUTION <input type="text"/>														
O.D.F PROTHESES DENTAIRES	DETERMINATION DU COEFFICIENT MASTICATOIRE																	
	<table border="1"> <tr> <td>H</td> <td>H</td> </tr> <tr> <td>25533412</td> <td>21433552</td> </tr> <tr> <td>00000000</td> <td>00000000</td> </tr> <tr> <td>D</td> <td>G</td> </tr> <tr> <td>00000000</td> <td>00000000</td> </tr> <tr> <td>35533411</td> <td>11433553</td> </tr> <tr> <td>B</td> <td>B</td> </tr> </table>		H	H	25533412	21433552	00000000	00000000	D	G	00000000	00000000	35533411	11433553	B	B		Coefficient DES TRAVAUX <input type="text"/>
	H	H																
	25533412	21433552																
	00000000	00000000																
	D	G																
	00000000	00000000																
	35533411	11433553																
	B	B																
	(Création, remont, adjonction) Fonctionnel, Thérapeutique, nécessaire à la profession			MONTANTS DES SOINS <input type="text"/>														
				DATE DU DEVIS <input type="text"/>														
			DATE DE L'EXECUTION <input type="text"/>															

VISA ET CACHET DU PRATICIEN ATTESTANT LE DEVIS

VISA ET CACHET DU PRATICIEN ATTESTANT L'EXECUTION



مركز الفحص الطبي بالأشعة الروداني CENTRE DE RADIODIAGNOSTIC ROUDANI

Dr. Houriya AMRANI MIKOU
Dr. Naïma BENJELLOUN DEBBAGH
Dr. Wafae MSEFER FAROUQI
Dr. Yasmina TAHIRI ZIATI
Dr. Abderrahim ADIL

Mammographie Numérisée / Tomosynthèse - Sénologie Interventionnelle -
Echographie Obstétricale 3D 4D - Echographie / Doppler Couleur - Ostéodensitométrie
Radiologie Conventiennelle - Radiologie Interventionnelle - Rachis Entier - Gonométrie
I.R.M. 1.5 Tesla - Scanner Spirale - Dentascanner

Casablanca, le 19/01/2023

FACTURE N° : FA:00 646/23
Nom : BENCHOUKROUN ZINEB

Arrêtée la présente facture à la somme de : 900,00 Dhs

NEUF CENTS DHS

Pour le(s) examen(s) suivant(e) :

MAMMO-TOMOSYNTHÈSE	600,00 Dhs
ECHOGRAPHIE MAMMAIRE	300,00 Dhs

Total de : 900,00 Dhs

Mode de règlement : CHEQUE

ATTIJARI WAFABANK /007780000357900000015342

INPE : 090000324

CENTRE DE RADIODIAGNOSTIC
400, Bd Brahim Roudani - Maârif
Tél: 0522 25 22 96 / 0522 25 13 02 / 0522 25 13 04
0522 25 13 07 / 0522 25 13 08
E-mail : roudani@hormail.fr

CENTRE DE RADIODIAGNOSTIC ROUDANI, S.A.R.L. au capital de 2.300.000,00 DH

400, Bd Brahim Roudani 1^{er} étage - Maârif, 20100 Casablanca - E-mail : roudani.crr@gmail.com / www.crr.ma
Tél.: 0522 23 50 70 / 0522 25 22 96 / 0522 25 13 02 / 0522 25 13 04 / 0522 25 13 07 - Fax : 0522 23 50 68
RC : 500035 - CNSS : 2097443 - TP : 35700736 - IF : 01000601 - ICE : 001719187000040

Docteur Amine BITITI

Ancien chef de clinique à la faculté de médecine de Paris
Hôpital COCHIN - Port Royal
Praticien attaché à l'Hôpital Universitaire Internationale Cheikh Khalifa
CHIRURGIE GYNECOLOGIQUE
SPECIALISTE EN MEDECINE DE LA REPRODUCTION



Cabinet Médical santéfam
100, Boulevard Ibnou Sina Casablanca
Fixe : + 212 522 36 03 03
Portable : + 212 661 79 18 39
aminebititi@gmail.com

CASABIANCA, le 02/12/2022

ORDONNANCE

ZINEB BENCHOUKROUN né(e) le 14.02.1965

- Faire pratique un bilan Senologique:

Mammographie bilatérale face + Oblique externe +/- Echographie bilatérale de dépistage.

Docteur Amine BITITI

Dr. Amine BITITI
Cabinet Médical santéfam
Gynécologie - Fertilité
100, Bd Ibn Sina - Casablanca
09 17 79 18 39

Dr. Amine BITITI
Cabinet Médical santéfam
Gynécologie - Fertilité
100, Bd Ibn Sina - Casablanca
09 17 79 18 39

Patient
Médecin traitant

BENCHOUKROUN ZINEB
DR BITITI AMINE

MAMMOGRAPHIE BILATERALE PLEIN CHAMP NUMERIQUE
TOMOSYNTHESE 3D
ECHOGRAPHIE MAMMAIRE ET AXILLAIRE BILATERALE

COMPTE RENDU

RC : 57 A / 2 P / Antécédents sénologiques familiaux : cousine paternelle et nièce / Antécédent personnel de carcinome intra-canaire avec comédo-carcinome du sein droit, traité par mastectomie en 2008.

Examen clinique : Inspection et palpation du sein gauche restant, sans particularités.

Technique : Appareil Hologic numérique direct : Etude du sein, avec et sans tomosynthèse, 2 incidences du sein (face et oblique).

Résultats :

*** Mammographie :**

- Le sein est le siège d'opacités fibro-glandulaires éparées (type B).
- U.Q.Ext. : ganglion intra-mammaire infracentimétrique.
- Pas d'autre masse, ni zone de distorsion architecturale glandulaire visible par ailleurs.
- Absence de regroupement suspect de microcalcifications.
- Revêtement cutané fin.

*** L'échographie complémentaire :**

- Retrouve le ganglion intra-mammaire à centre hyperéchogène et fine couronne hypoéchogène périphérique en regard de l'U.Q.E. du sein, mesurant 5, 5 mm.
- Il n'est pas visualisé d'autre masse kystique ou tissulaire, ni de zone d'atténuation du faisceau ultrasonore par ailleurs en projection des plages mammaires.
- Il n'est pas non plus visualisé d'image ganglionnaire d'allure suspecte au niveau des creux axillaires.
- Le balayage de la paroi thoracique et du creux axillaire droits ne met pas en évidence d'anomalie d'allure suspecte à leur niveau.

Conclusion :

- Absence d'anomalie radio-échographique d'allure suspecte décelable ce jour au niveau du sein gauche restant, ainsi que de la paroi thoracique et du creux axillaire droits.

Examen classé **ACR 2 à gauche** de la classification BI-RADS.

En vous remerciant de votre confiance

Signé : Dr. Naima. BENJELLOUN

NB : Prière de rapporter les anciens clichés en cas de nouvel examen.

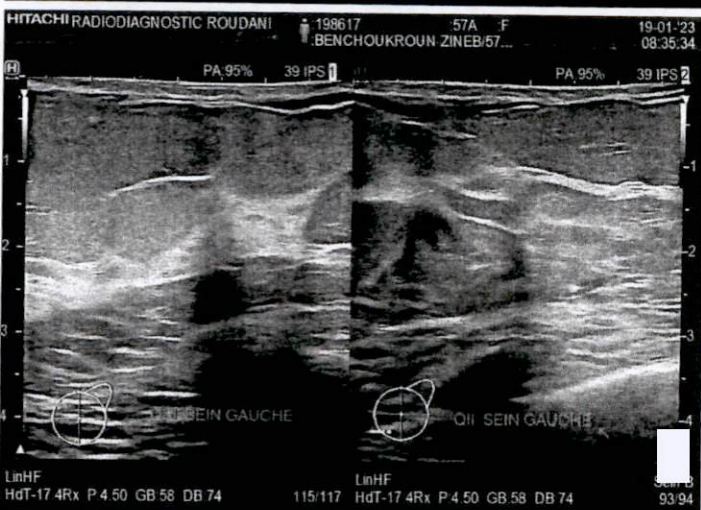
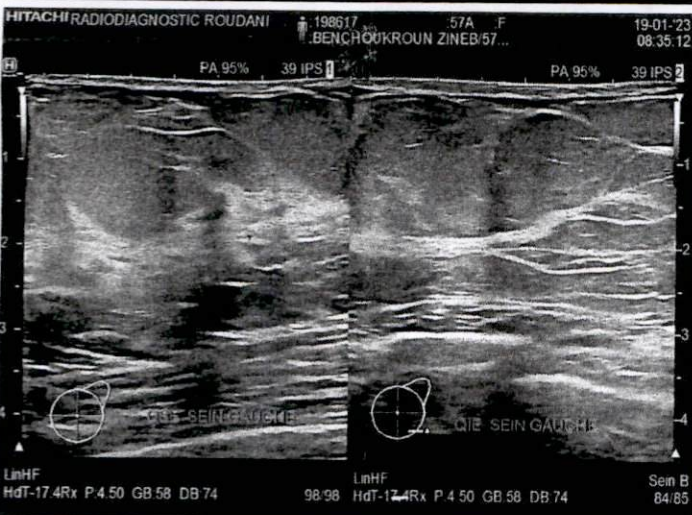
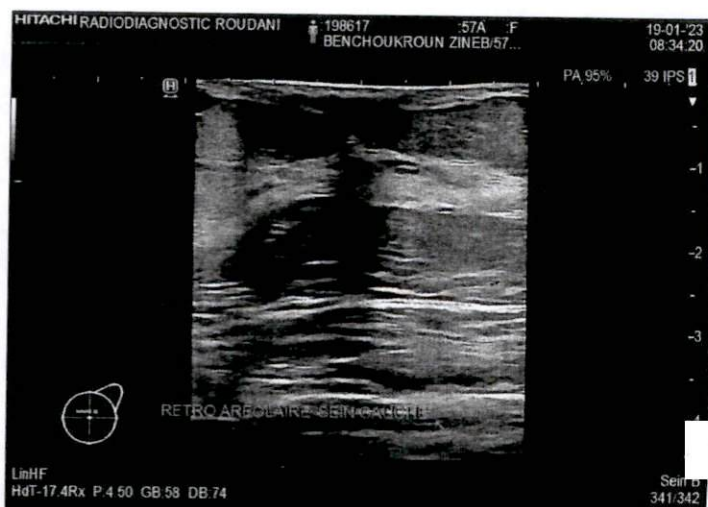

BENCHOUKROUN ZINEB 57 2 N NSD

DOCTEUR AMINE BITITI

Ancien chef de clinique à la faculté de Médecine de Paris
Hôpital Cochin, Port - Royal
Praticien attaché à l'Hôpital International Cheikh Khalifa
CHIRURGIE GYNÉCOLOGIQUE
SPÉCIALISTE EN MÉDECINE DE LA REPRODUCTION



Cabinet Médical Santéfam
100, Boulevard Ibn Sina Casablanca
Fixe : + 212 522 36 03 03
Portable : + 212 661 79 18 39
aminebititi@gmail.com

Casablanca, le 02/12/2022

Madame ZINEB BENCHOUKROUN

Note d'honoraires

Consultation :

300 Dh

Echographie pelvienne :

400 Dh

Arrêtée la présente facture à la somme de : 700 Dh

Sept cent dirhams

Le Docteur BITITI Amine est inscrit au Conseil Départemental de l'Ordre des Médecins du
Grand Casablanca sous le numéro : 10 751. ICE : 002155120000023, IF : 15225929
Païement par chèque accepté.

Dr. Amine BITITI
Gynécologue - Infertilité
100, Bd Ibn Sina - 141 05 22 36 03 03
091170753

Docteur Amine BITITI

Ancien chef de clinique à la faculté de médecine de Paris
Hôpital COCHIN - Port Royal
Praticien attaché à l'Hôpital Universitaire Internationale Cheikh Khalifa
CHIRURGIE GYNECOLOGIQUE
SPECIALISTE EN MEDECINE DE LA REPRODUCTION



Cabinet Médical santéfam
100, Boulevard Ibnou Sina Casablanca
Fixe : + 212 522 36 03 03
Portable : + 212 661 79 18 39
aminebititi@gmail.com

CASABIANCA, le 02/12/2022

ORDONNANCE

ZINEB BENCHOUKROUN né(e) le 14.02.1965

- TYPAGE HPV.

LABORATOIRE DE PATHOLOGIE
DU CENTRE
52, Boulevard Zerkouni
100, Casablanca 20150
05 22 22 50 00 / 05 22 22 50 01

Docteur Amine BITITI

Dr. Amine BITITI
Cabinet Médical santéfam
Gynécologue - Fertilité
100, Bd Ibn Sina Casablanca
05 22 22 50 00 / 05 22 22 50 01

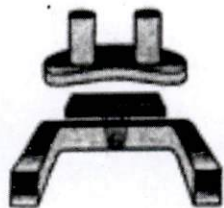

Laboratoire de Pathologie du Centre

Dr. Nouhad BENKIRANE

Pr. Laïla LARAQUI

Casablanca, le 06/12/2022

FACTURE N° : 22/12168

Le laboratoire vous prie de croire à l'assurance de ses meilleurs sentiments et vous présente le relevé de ses honoraires s'élevant à la somme de :

1000,00 Dhs

MILLE DIRHAMS

Concernant les analyses exécutées le **02/12/2022**

Pour **BENCHOUKROUN ZINEB**

Sur ordonnance du : **Dr BITITI AMINE**

**LABORATOIRE DE PATHOLOGIE
DU CENTRE**
52, Boulevard Zerktouni
Tél: 0932 22 51 31 / 34 Fax: 0522 22 50 44

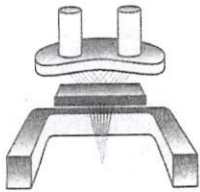

Laboratoire de Pathologie du Centre

Dr. Nouhad BENKIRANE

Pr. Laïla LARAQUI

Département de Pathologie Moléculaire

Le 05/12/2022

Dossier : OP051222-1265

Enregistré le 05 Décembre 2022

Résultat d'analyse : Madame **BENCHOUKROUN Zineb**

Médecin prescripteur : **Dr. BITITI Amine**

Transmis par : Cabinet Médical santéfam

Référence : 22C12028

DETECTION ET TYPAGE PAR PCR EN TEMPS REEL DE PAPILLOMAVIRUS HUMAINS GENITAUX POTENTIELLEMENT ONCOGENES

Nature du prélèvement :

Nature et localisation du prélèvement : Frottis cervico-vaginal.

Renseignement clinique :

Milieu de prélèvement : CellSolutions.

Milieu utilisé sur GeneXpert® : CellSolutions.

Technique

PCR en temps réel (GeneXpert® Dx System Version 4.7b), avec témoins négatif et positif pour détecter le génotype 16, le génotype 18 ou 45, et l'un des 11 autres génotypes à haut risque (**P3** : 31, 33, 35, 52 ou 58, **P4** : 51 ou 59, **P5** : 39, 56, 66 ou 68).

Résultat

Absence de détection de papillomavirus humains oncogènes du génotype 16, 18, 45 et des génotypes à haut risque (P3, P4 et P5).

Manipulation : Dr. A. MOUSLIM

Dr. N. BENKIRANE
ANATOMO-PATHOLOGISTE
54, Boulevard Zerkouni
Tél. 05.22.51.31 - 22.51.34
Fax 05.22.51.31 - 22.51.34

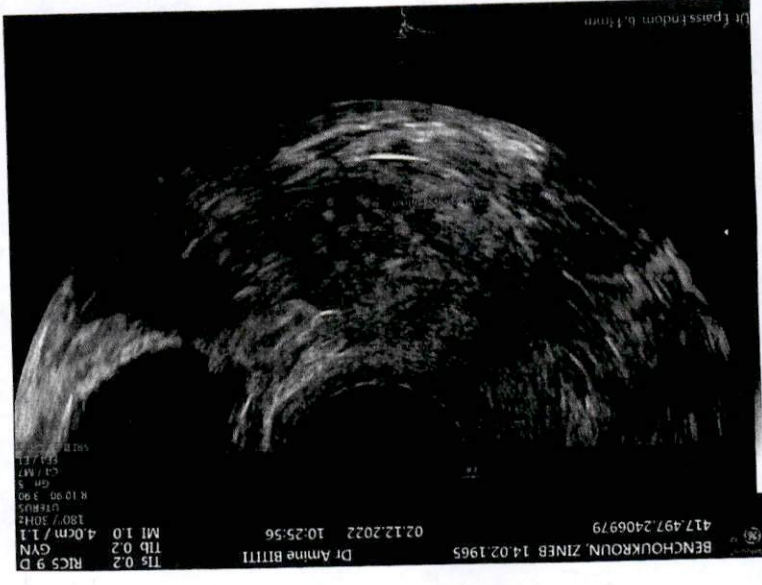
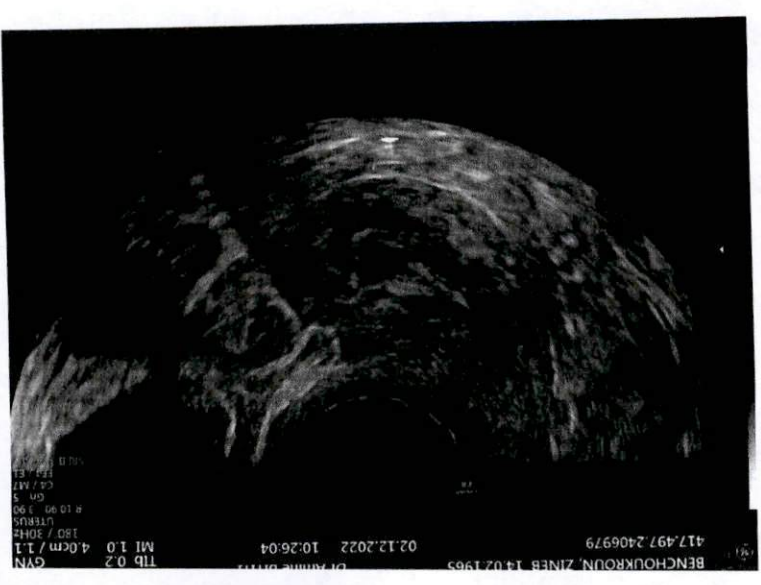
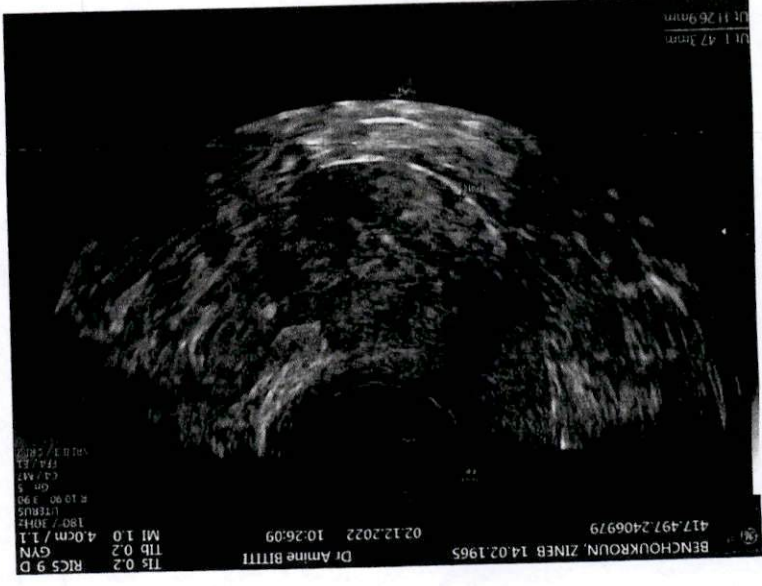
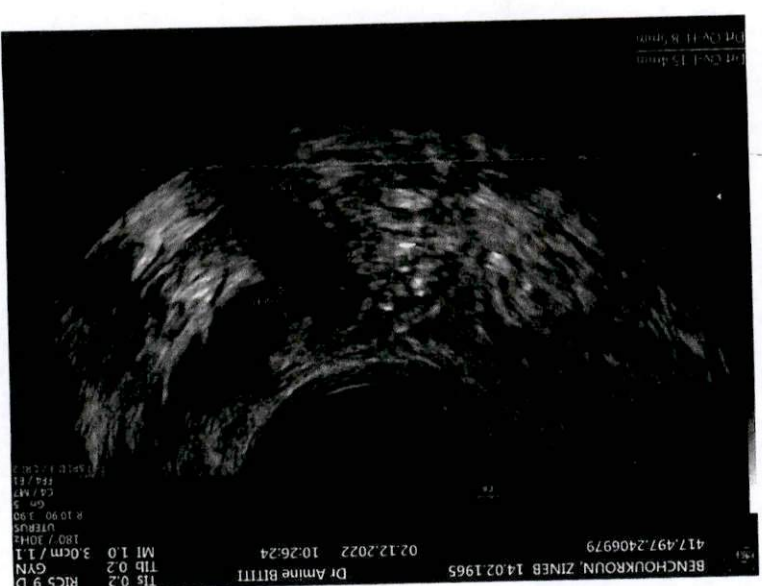
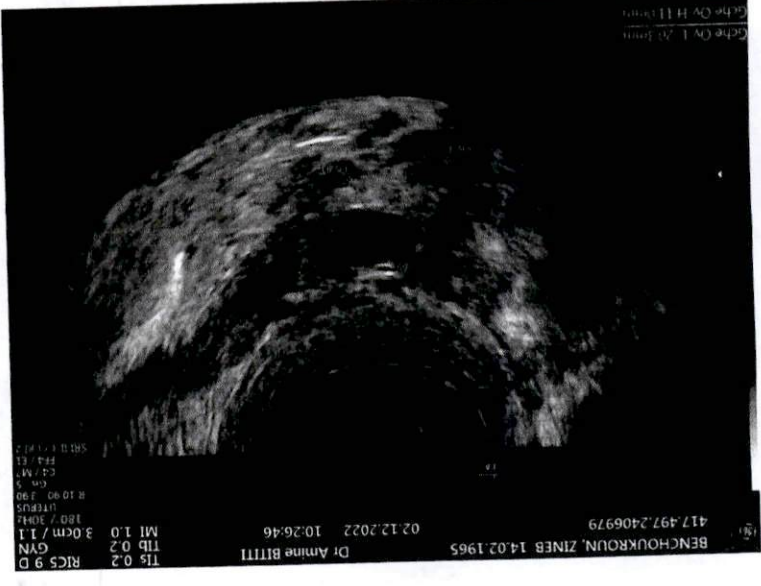

Docteur Amine BITITI

Ancien chef de clinique à la faculté de médecine de Paris
Hôpital COCHIN - Port Royal
Praticien attaché à l'Hôpital Universitaire Internationale Cheikh Khalifa
CHIRURGIE GYNECOLOGIQUE
SPECIALISTE EN MEDECINE DE LA REPRODUCTION



Cabinet Médical santéfam
100, Boulevard Ibnou Sina Casablanca
Fixe : + 212 522 36 03 03
Portable : + 212 661 79 18 39
aminebititi@gmail.com

Echographie pelvienne du 02.12.2022

Voie d'examen : vaginale. Les conditions d'examen sont bonnes.
Examen réalisé sur un échographe General Electric Voluson E8 RSA mis en service le 01/10/2017

BENCHOUKROUN ZINEB née le 14/02/1965 (57 ans)
Mr BRIOU MOSTAFA

Absence de traitement, cycle spontané.

Antécédents

familiaux

Nièce.

médico-chirurgicaux

Mastectomie droite en 2008 avec 1 GS négatif : CIS. pas de chimio ni RTH seul hormono

gynécologique

Menopausée depuis 11 ans

Mammo 02/2020

FCV 08/2020

HPV 12/22

obstétricaux

Accouchement voie basse. G2P2 AVB 1996 HAFSI et 1999 YAZID.

Indications

HPV fait

mastectomie droite

Ok Mammo

Col sain

Les parois vésicales sont souples, normalement dessinées, sans image d'addition suspecte.

Utérus

L'utérus est antéversé et antéfléchi. Il est mobilisable.

L'utérus mesure :

Corps : 47.3 mm de longueur, 26.9 mm d'épaisseur

Longueur utérine totale : 47.3 mm

Il est normalement mobilisable.

Myomètre

Le myomètre est d'échostructure homogène. absence d'asymétrie des parois utérines.

L'étude morphologique de l'utérus ne met pas en évidence d'anomalie ou de variante du normal. Il est classé "U0" dans la classification ESHRE 2013.

La cavité est d'aspect normal.

Endomètre

Visualisation : endomètre difficilement visualisé. Son aspect est homogène, hyperéchogène. La ligne cavitaire est régulière.

L'endomètre mesure 7.21 mm (somme des deux faces)

Intérêt d'une hystéroscopie diagnostique.

Col

L'étude morphologique du col de l'utérus ne met pas en évidence d'anomalie ou de variante du normal.

Annexes

Ovaire droit

Dr. Amine BITITI
Cabinet Médical Santéfam
Gynécologie - Obstétrique
100, Bd Ibn Sina - 20117 Casablanca
05 22 36 03 03
06 661 79 18 39

Docteur Amine BITITI

Ancien chef de clinique à la faculté de médecine de Paris
Hôpital COCHIN - Port Royal
Praticien attaché à l'Hôpital Universitaire Internationale Cheikh Khalifa
CHIRURGIE GYNECOLOGIQUE
SPECIALISTE EN MEDECINE DE LA REPRODUCTION



Cabinet Médical santéfam
100, Boulevard Ibnou Sina Casablanca
Fixe : + 212 522 36 03 03
Portable : + 212 661 79 18 39
aminebititi@gmail.com

TELECHARGEMENT DE VOS COMPTES-RENDUS ET IMAGES D'ECHOGRAPHIE



ZINEB BENCHOUKROUN, le compte-rendu de votre examen est disponible sur l'application mobile **MEDIFILE**.



1. Je télécharge l'application mobile sur Apple Store ou Google Play store
2. Je crée mon compte Medifile, puis je m'identifie
3. Je vais dans la rubrique "Mes QR codes" et je scanne le code ci-contre
4. Dans la rubrique "Mes comptes-rendus", j'accède à mes comptes-rendus, images et vidéos.
Dans la rubrique "Mes documents", j'accède à mes autres documents partagés.

Vous ne pouvez pas utiliser l'application ? Rendez-vous sur le site internet <https://www.medifile.fr/>, avec les mêmes étapes que ci-dessus et à la place de scanner le QR code, cliquez sur "Ajouter un QR code" et renseignez :
Numéro du centre d'échographie : 497 - Identifiant patient : 2406979 - Mot de passe : dc2a53fa

Pendant une période de 12 mois, votre professionnel de santé partage avec vous des documents (compte-rendu d'examen, image, etc.) par le biais du service MEDIFILE. Vous pouvez à tout moment vous opposer à ce partage en le demandant à votre professionnel de santé. L'accès au service MEDIFILE nécessite la création d'un compte gratuit. À cette occasion, des données à caractère personnel vous concernant (nom d'utilisateur, e-mail, mot de passe, logs d'utilisation du service) sont traitées par l'entité MONECHO, éditeur du service MEDIFILE, aux fins de vous permettre de bénéficier des services MEDIFILE (gestion de votre compte personnel MEDIFILE, accès aux documents numériques mis à disposition par votre professionnel de santé) et d'assurer la sécurité des comptes utilisateurs MEDIFILE. Aucun usage commercial de vos données n'est effectué. Pour plus d'informations concernant le traitement de vos données de santé, renseignez-vous auprès de votre professionnel de santé. Pour plus d'informations concernant le service MEDIFILE, leur politique de traitement de données personnelles est disponible sur <https://medifile.fr/personal-data>.

Docteur Amine BITITI

Ancien chef de clinique à la faculté de médecine de Paris
Hôpital COCHIN - Port Royal
Praticien attaché à l'Hôpital Universitaire Internationale Cheikh Khalifa
CHIRURGIE GYNECOLOGIQUE
SPECIALISTE EN MEDECINE DE LA REPRODUCTION



Cabinet Médical santéfam
100, Boulevard Ibnou Sina Casablanca
Fixe : + 212 522 36 03 03
Portable : + 212 661 79 18 39
aminebititi@gmail.com

CASABIANCA, le 02/12/2022

ORDONNANCE

ZINEB BENCHOUKROUN né(e) le 14.02.1965

Hystéroskopie diagnostique : Entre 7ème et 14 ème jour du cycle:

PROFENID 100 mg : 1suppo (1 heure avant le geste diagnostic).

Docteur Amine BITITI

Dr. Amine BITITI
Cabinet Médical Santéfam
Gynécologie - Fertilité
100, Bd Ibn Sina - Casablanca
Tél: 522 36 03 03 / 661 79 18 39