

RECOMMANDATIONS IMPORTANTES A LIRE POUR ACTIVER LES REMBOURSEMENTS ET EVITER LES REJETS

Conditions générales :

- Le cadre réservé à l'adhérent doit être dûment renseigné.
- Le cadre réservé au médecin doit être renseigné par le praticien lui-même notamment la nature de la maladie.
- La validité de la feuille de soins est limitée à 3 mois à compter de la première consultation.
- L'entente préalable est exigée pour toute hospitalisation médicale, chirurgicale, soins dentaires spéciaux, extractions multiples, parodontie orthodontie, prothèses dentaires, prothèses auditives ou orthopédiques ainsi que pour tous les actes effectués en série.
- En cas d'accident, une déclaration précisant les causes et circonstances de l'accident est à joindre à la feuille de soins.

Pharmacie :

- Les vignettes des médicaments doivent être obligatoirement jointes aux ordonnances.
- Pour les médicaments sans vignettes une facture de la pharmacie doit être jointe.

Radiologie et Biologie :

- La facture ainsi qu'une copie des résultats des analyses ou du compte rendu (sous pli confidentiel) doivent être jointes à l'ordonnance médicale pour toute demande de remboursement.
- Un pli confidentiel du médecin prescripteur des analyses ou radios peut être demandé par le médecin conseil de la mutuelle.

Optique :

- L'ordonnance du médecin prescripteur et la facture de l'opticien sont à joindre à la feuille de soins.

Rééducation :

- L'entente préalable renseignée par le médecin prescripteur est exigée avant le début des séances de rééducations.
- Pour le remboursement, la facture et le calendrier des séances effectuées sont à joindre à la feuille de soins.

Dentaire :

- En cas de prothèses ou de traitement canalaires, l'accord préalable renseigné sur la feuille de soins est obligatoire avant le début de traitement.
- La facture doit être jointe à la feuille de soins pour toute demande de remboursement.
- La radio-après soins est obligatoire en cas de prothèses ou de traitement canalaires.

Maladie et Affection Longue Durée ALD et ALC :

- La déclaration de maladie chronique doit être renseignée par le médecin prescripteur et renouvelée tous les 6 mois.

Adresses Mails utiles

- Réclamation : contact@mupras.com
- Prise en charge : pec@mupras.com
- Adhésion et changement de statut : adhesion@mupras.com

La MUPRAS garantit le respect de la loi n° 09-08 relative à la protection des personnes physiques à l'égard du traitement des données à caractère personnel.

MUPRAS : Centre Allal Ben Abdellah - 6ème Etage Angle Rue Mohamed Fakir et Rue Allal Ben Abdellah - Quartier de l'Horloge Casablanca 20000 - Tél. : 05 22 20 45 45 (LG) - Fax : 05 22 22 78 18 - www.mupras.com



Déclaration de Maladie

M22- 0014938

☒ Maladie ☐ Dentaire ☐ Optique ☐ Autres

Cadre réservé à l'adhérent (e)

Matricule : 001200 Société : 147944
☐ Actif ☐ Pensionné(e) ☐ Autre :
 Nom & Prénom : HADJES AMER
 Date de naissance : 19/12/1950
 Adresse : RES. RAOUAL AZHAR 177: B302
 Rue RAMOUN MED MARIE - CASABLANCA
 Tél. : 0661769861 Total des frais engagés : 330,00 Dh

Cadre réservé au Médecin

Cachet du médecin : D. MSEPHER REDOUANE
 18, BD AGHDAL - CASABLANCA
 Tél : 05 22 37 23 66
 Date de consultation : 03 Feb. 2023
 Nom et prénom du malade : HADJES AMER Age :
 Lien de parenté : ☐ Lui-même ☐ Conjoint ☐ Enfant
 Nature de la maladie : palpitations
 Affection longue durée ou chronique : ☐ ALD ☐ ALC Pathologie :
 En cas d'accident préciser les causes et circonstances :
 Dans le cas où la maladie aurait un caractère confidentiel, communiquer les renseignements sous pli confidentiel à l'attention du médecin conseil de la Mutuelle.

J'atteste sur l'honneur l'exactitude des renseignements portés sur la présente déclaration. Je déclare avoir pris connaissance de la clause relative à la protection des données personnelles.

Fait à : CASABLANCA

Le : 28 / 12 / 2022

Signature de l'adhérent(e) :

Autorisation CNDP N° : A-A-215 / 2019

RELEVÉ DES FRAIS ET HONORAIRES

Dates des Actes	Natures des Actes	Nombre et Coefficient	Montant détaillé des Honoraires	Cachet et signature du Médecin attestant le Paiement des Actes
23/12/2022	2500	800		Dr. MSEFFER REDOUANE 36, BD ACQUA LAM CASA Tél : 05 22 37 23 66

EXECUTION DES ORDONNANCES

Cachet du Pharmacien ou du Fournisseur

Date

Montant de la Facture

ANALYSES - RADIOGRAPHIES

Cachet et signature du Laboratoire et de Radiologie

Date

Désignation des Coefficients

Montant des Honoraires

23/12/22 2500 PCF 2500,00M

AUXILIAIRES MEDICAUX

Cachet et signature du Praticien

Date des Soins

Nombre

AM

PC

IM

IV

Montant détaillé des Honoraires

RELEVÉ DES FRAIS ET HONORAIRES

Le praticien est prié de préciser la dent traitée, l'acte pratiqué en indiquant la nature des soins.

Important :

Veillez joindre les radiographies en cas de prothèses ou de traitement canaux, ainsi que le bilan de l'ODF.

SOINS DENTAIRES

Dents Traitées

Nature des Soins

Coefficient

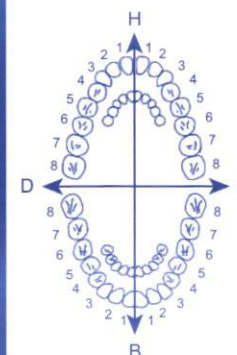

COEFFICIENT DES TRAVAUX

MONTANTS DES SOINS

DEBUT D'EXECUTION

FIN D'EXECUTION

O.D.F PROTHESES DENTAIRES

DETERMINATION DU COEFFICIENT MASTICATOIRE

H
25533412 21433552
00000000 00000000
D 00000000 G
35533411 11433553
B

COEFFICIENT DES TRAVAUX

MONTANTS DES SOINS

DATE DU DEVIS

DATE DE L'EXECUTION

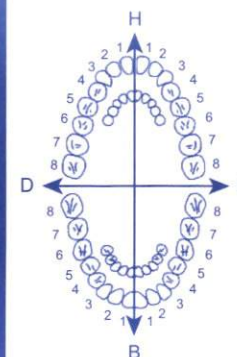

[Création, remont, adjonction]
Fonctionnel, Thérapeutique, nécessaire à la profession

VISA ET CACHET DU PRATICIEN ATTESTANT LE DEVIS

VISA ET CACHET DU PRATICIEN ATTESTANT L'EXECUTION

Dr. MSEFFER Redouane

MEDECINE GENERALE

ECHOGRAPHIE GENERALE

EX. ASSISTANT SERVICE GYNECOLOGIE

BRUXELLES

DIETETIQUE ET NUTRITHERAPIE

DIPLÔME EN MEDECINE DE TRAVAIL

الدكتور المسفر رضوان

الطب العام

الفحص بالصدى

مساعد سابق في قسم أمراض النساء

بروكسيل

الحمية الطبية وعلاج السمنة

خريج في طب الشغل

Casablanca, le 23.12.2011 في الدار البيضاء،

Mr HADIM AHMED

Faire 2P

مختبر التحليلات الطبية
LABIOMED
Laboratoire d'Analyses Médicales
122, Bd. D'Anfa Quartier Racine
Casablanca - Tél: 0522 48 13 51/86

1- Troponin Cardiaque

2- TSH

3- D-dimère de m'envoyer

urgent
SVP

Merci de m'envoyer
les résultats au
0661493862

Dr. MSEFFER REDOUANE
MÉDECINE GÉNÉRALE
38, Bd Aquid El Allam Casa
Tél : 05 22 37 23 66

38، شارع عقيد العلام، حي السلامة سيدي عثمان - الدار البيضاء - الهاتف : 0522 37 23 66 / 0661 49 38 62

38, Bd Aquid El Allam, Quartier Essalama Sidi Othmane - Casablanca - Tél. : 0661 49 38 62 / 0522 37 23 66

dr.r.mseffer@gmail.com : ICE : 001768957000088

10mm/mV

0.15~100Hz

~~08-06-2005 07:27:50~~

23.12.2022

- HADINE AHMED -

aVR



aVL



aVF



V1.11

V1

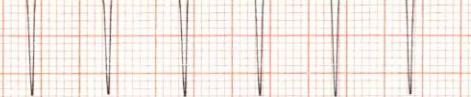

V2

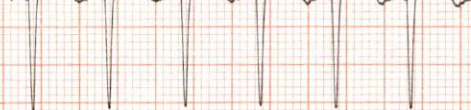

V3



V4

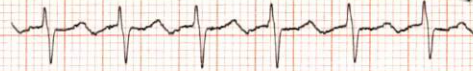

V5



V6

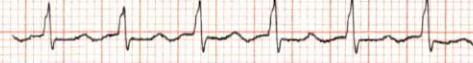

I



II



III



25mm/s

Dr. MSEFFER Redouane

MEDECINE GENERALE

ECHOGRAPHIE GENERALE

EX. ASSISTANT SERVICE GYNECOLOGIE

BRUXELLES

DIETETIQUE ET NUTRITHERAPIE

DIPLÔME EN MEDECINE DE TRAVAIL

الدكتور المسفر رضوان

الطب العام

الفحص بالصدى

مساعد سابق في قسم أمراض النساء

بروكسيل

الحمية الطبية و علاج السمنة

خريج في طب الشغل

Casablanca, le 23.12.2018 في الدار البيضاء،

HABIB ANTON

Note d'honneur du Doct^r
habib Anton, doct^r p
complet à domicile avec
etc à domicile -

Dr. MSEFFER REDOUANE
MEDECINE GENERALE
38, Bd Aquid El Allam - Casablanca
Tél : 05 22 37 23 66

38، شارع عقيد العلام، حي السلامة سيدي عثمان - الدار البيضاء - الهاتف : 05 22 37 23 66 / 06 61 49 38 62

38, Bd Aquid El Allam, Quartier Essalama Sidi Othmane - Casablanca - Tél. : 06 61 49 38 62 / 05 22 37 23 66

dr.r.mseffer@gmail.com / ICE : 001768957000088

Dr. MSEFFER Redouane

MEDECINE GENERALE

ECHOGRAPHIE GENERALE

EX. ASSISTANT SERVICE GYNECOLOGIE

BRUXELLES

DIETETIQUE ET NUTRITHERAPIE

DIPLÔME EN MEDECINE DE TRAVAIL

الدكتور المسفر رضوان

الطب العام

الفحص بالصدى

مساعد سابق في قسم أمراض النساء

بروكسيل

الحمية الطبية و علاج السمثة

خريج في طب الشغل

Casablanca, le 23.12.2022 في الدار البيضاء،

Mr MARC ANTON

Scy

Rhyme agitée avec
Tachycardie avec
forte de la repolarisation
en II aI aVF
Asplom!

Dr. MSEFFER REDOUANE
MÉDECINE GÉNÉRALE
38, Bd Aquid El Allam, Quartier Essalama Sidi Othmane - Casablanca
Tél: 05 22 37 23 66

38، شارع عقيد العلام، حي السلامة سيدي عثمان - الدار البيضاء - الهاتف: 05 22 37 23 66 / 06 61 49 38 62

38, Bd Aquid El Allam, Quartier Essalama Sidi Othmane - Casablanca - Tél.: 06 61 49 38 62 / 05 22 37 23 66

dr.r.mseffer@gmail.com / ICE : 001768957000088

Laboratoire LABIOMED d'Analyses Médicales

LABIOMED -S.N.C. - RC 92541 - IF 01022247 - CNSS 6007670 - Patente 30200179 - ICE 000231012000067
Compte Banque Populaire - 190 / 780 / 21211 5575621 000 3 / 30 / Taha Houcine - Casablanca
122, Bd d'Anfa - Quartier Racine - Casablanca - Tél. : 05 22 48.13.51 / 48.13.86 - Fax : 05 22 48.13.96

Dr Jalil ELMANJRA

Pharmacien Biologiste
Ancien Assistant des Hôpitaux de Dijon
Ancien Interne des Hôpitaux de Strasbourg

Dr Abdelaziz LEMSEFFER

Pharmacien Biologiste
Ancien Interne des Hôpitaux de Besançon
D.I.U. de Biologie de la Reproduction

Bactériologie - Biochimie - Hématologie - Immunologie - Mycologie - Parasitologie - Virologie

Casablanca le 23 décembre 2022

Monsieur HADINE AHMED

FACTURE N°	45426
------------	-------

Analyses :

Taux de D-Dimères -----	B	300	
Troponine T HS -----	B	250	
Thyreostimuline (TSH us) -----	B	200	Total : B 750

Prélèvements :

Sang-----	Pc	15	
-----------	----	----	--

TOTAL DOSSIER	2 500,00 DH
---------------	-------------

Arrêtée la présente facture à la somme de :

Deux Mille Cinq Cents Dirhams

مختبر التحليلات الطبية
LABIOMED
Laboratoire d'Analyses Médicales
122, Bd. D'Anfa Quartier Racine
Casablanca - Tél: 0522 48 13 51/86

Dr. Ilham EL JAOUI

Spécialiste en Cardio-vasculaire

ECG, HOLTER, Epreuve d'effort

Echocardiographie-Doppler

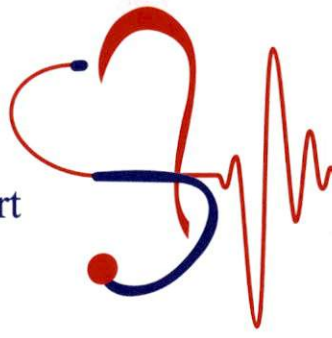

الدكتورة الجاوي إلهام
اختصاصية في أمراض القلب و الشرايين
استكشافات القلب و الاوعية الدموية
التخطيط، فحص القلب بالصدى

Le 24/12/2022

Certificat médical maladie chronique

Je soussigne

Dr. Ilham EL JAOUI
Cardiologue
58 Rue Moussa Ibn Noussair 1er Etage
Casablanca - Tél: 05 22 27 15 28

certifie que

Mr HADINE Ahmed âgé de 71 ans porteur d'un diabète,
une HTA et d'une coronaropathie traitée par angioplastie
depuis 2019. Il nécessite un suivi médical continu et régulier
avec un traitement médical et suivi biologique de longue
durée.

Certificat délivré pour valoir et servir ce que de droit.

Dr. Ilham EL JAOUI
Cardiologue
58 Rue Moussa Ibn Noussair 1er Etage
Casablanca - Tél: 05 22 27 15 28

Insémination • Fécondation in vitro • Micro-injection (ICSI)



Monsieur HADINE AHMED

Dossier N° : 22612813

Docteur REDOUANE MSEFFER

Dossier ouvert le : 23/12/22 - Edité le : 27/12/22

Page N° 1/1

HEMOSTASE

Taux de **D-Dimères** : **250** ng/ml

(Technique Gold Standard - Automate Vidas 3)

< 500

Au delà de 60 ans Seuil = Age x 10

IMMUNOLOGIE

Troponine T HS (Haute Sensibilité) : **12** ng/l

(Cobas 6000, seuil 3 ng/l)

N < 14 ng/l

Nouvelles normes, changement d'unité (2018)

Algorithme ESC 2015 pour SCA (Cobas Elecsys)

pour la TroponinesT de Dernière Génération

TnT HS : < 14 Résultat négatif avec VPN > 99 %

14-50 T+2h00 Delta < 5 T+3h00 Delta < 10

50 Prise en charge et Contrôle T+3h00

BILAN THYROIDIEN

THYREOSTIMULINE (TSH us) : **0,92** µUI/ml

(Automate Cobas C6000)

(Risque d'interférence avec la Biotine)

0,25 à 4,2

Nouvelles normes en 2019 pour la TSH

Si Grossesse (1er Trimestre) 0,25 à 2,5

Si Grossesse (Trim 2 + 3) 0,25 à 3,0

Antériorité

Dr Jalil ELMANJRA

Dr Abdelaziz LEMSEFFER

LABIOMED
Laboratoire d'Analyses Médicales
122, Bd d'Anfa • Casablanca • Tél.: 05.22.48.13.51/86 • Fax: 05.22.48.13.96 • Urgences: 06.61.33.02.04/05
S.N.C. • RC: Casablanca: 92541 • IF: 01022247 • CNSS: 6007670 • Patente: 30200174 • ICE: 000231012000067