

# RECOMMANDATIONS IMPORTANTES A LIRE POUR ACTIVER LES REMBOURSEMENTS ET EVITER LES REJETS

## Conditions générales :

- Le cadre réservé à l'adhérent doit être dûment renseigné.
- Le cadre réservé au médecin doit être renseigné par le praticien lui-même notamment la nature de la maladie.
- La validité de la feuille de soins est limitée à 3 mois à compter de la première consultation.
- L'entente préalable est exigée pour toute hospitalisation médicale, chirurgicale, soins dentaires spéciaux, extractions multiples, parodontie orthodontie, prothèses dentaires, prothèses auditives ou orthopédiques ainsi que pour tous les actes effectués en série.
- En cas d'accident, une déclaration précisant les causes et circonstances de l'accident est à joindre à la feuille de soins.

## Pharmacie :

- Les vignettes des médicaments doivent être obligatoirement jointes aux ordonnances.
- Pour les médicaments sans vignettes une facture de la pharmacie doit être jointe.

## Radiologie et Biologie :

- La facture ainsi qu'une copie des résultats des analyses ou du compte rendu (sous pli confidentiel) doivent être jointes à l'ordonnance médicale pour toute demande de remboursement.
- Un pli confidentiel du médecin prescripteur des analyses ou radios peut être demandé par le médecin conseil de la mutuelle.

## Optique :

- L'ordonnance du médecin prescripteur et la facture de l'opticien sont à joindre à la feuille de soins.

## Rééducation :

- L'entente préalable renseignée par le médecin prescripteur est exigée avant le début des séances de rééducations.
- Pour le remboursement, la facture et le calendrier des séances effectuées sont à joindre à la feuille de soins.

## Dentaire :

- En cas de prothèses ou de traitement canalaires, l'accord préalable renseigné sur la feuille de soins est obligatoire avant le début de traitement.
- La facture doit être jointe à la feuille de soins pour toute demande de remboursement.
- La radio-après soins est obligatoire en cas de prothèses ou de traitement canalaires.

## Maladie et Affection Longue Durée ALD et ALC :

- La déclaration de maladie chronique doit être renseignée par le médecin prescripteur et renouvelée tous les 6 mois.

## Adresses Mails utiles

- Réclamation : contact@mupras.com
- Prise en charge : pec@mupras.com
- Adhésion et changement de statut : adhesion@mupras.com

La MUPRAS garantit le respect de la loi n° 09-08 relative à la protection des personnes physiques à l'égard du traitement des données à caractère personnel.

**MUPRAS** : Centre Allal Ben Abdellah - 6ème Etage Angle Rue Mohamed Fakir et Rue Allal Ben Abdellah - Quartier de l'Horloge Casablanca 20000 - Tél. : 05 22 20 45 45 (LG) - Fax : 05 22 22 78 18 - www.mupras.com



**MUPRAS**  
Mutuelle de Prévoyance  
& d'Actions Sociales  
de Royal Air Maroc

## Déclaration de Maladie

M22- 0042091

148199

☒ Maladie

☐ Dentaire

☐ Optique

☐ Autres

Cadre réservé à l'adhérent (e)

Matricule : 516 Société : R.A.M.  
☐ Actif ☒ Pensionné(e) ☐ Autre :  
 Nom & Prénom : RAO Ahmed  
 Date de naissance : 1.1.44 - CASABLANCA  
 Adresse : HAS FATEH Rue 13 N° 12 OULFA  
 CASA -  
 Tél. : 0668481431 Total des frais engagés : 273,00 Dhs

Cadre réservé au Médecin

Cachet du médecin :

Dr. ALAMI NOUREDDINE  
CARDIOLOGUE  
Membre du Collège National des Cardiologues  
Membre de la Société Royale de Cardiologie  
Membre de la Société Royale de Médecine  
Membre de la Société Royale de Pédiatrie  
Membre de la Société Royale de Gynécologie  
Membre de la Société Royale de Neurologie  
Membre de la Société Royale de Psychiatrie  
Membre de la Société Royale de Dermatologie  
Membre de la Société Royale de Otorhinolaryngologie  
Membre de la Société Royale de Ophtalmologie  
Membre de la Société Royale de Radiologie  
Membre de la Société Royale de Anatomie  
Membre de la Société Royale de Physiologie  
Membre de la Société Royale de Biochimie  
Membre de la Société Royale de Biologie  
Membre de la Société Royale de Médecine  
Membre de la Société Royale de Pharmacie  
Membre de la Société Royale de Nutrition  
Membre de la Société Royale de Sport  
Membre de la Société Royale de Travail  
Membre de la Société Royale de Santé  
Membre de la Société Royale de Prévention  
Membre de la Société Royale de Recherche  
Membre de la Société Royale de Formation  
Membre de la Société Royale de Développement  
Membre de la Société Royale de Communication  
Membre de la Société Royale de Culture  
Membre de la Société Royale de Patrimoine  
Membre de la Société Royale de Langues  
Membre de la Société Royale de Littérature  
Membre de la Société Royale de Philosophie  
Membre de la Société Royale de Sciences  
Membre de la Société Royale de Lettres  
Membre de la Société Royale de Arts  
Membre de la Société Royale de Métiers  
Membre de la Société Royale de Professions  
Membre de la Société Royale de Syndicats  
Membre de la Société Royale de Associations  
Membre de la Société Royale de Mouvements  
Membre de la Société Royale de Partis  
Membre de la Société Royale de Religions  
Membre de la Société Royale de Cultes  
Membre de la Société Royale de Sectes  
Membre de la Société Royale de Groupes  
Membre de la Société Royale de Cercles  
Membre de la Société Royale de Clubs  
Membre de la Société Royale de Ligues  
Membre de la Société Royale de Fédérations  
Membre de la Société Royale de Confédérations  
Membre de la Société Royale de Associations  
Membre de la Société Royale de Mouvements  
Membre de la Société Royale de Partis  
Membre de la Société Royale de Religions  
Membre de la Société Royale de Cultes  
Membre de la Société Royale de Sectes  
Membre de la Société Royale de Groupes  
Membre de la Société Royale de Cercles  
Membre de la Société Royale de Clubs  
Membre de la Société Royale de Ligues  
Membre de la Société Royale de Fédérations  
Membre de la Société Royale de Confédérations

Date de consultation : 09 / 01 / 2023  
 Nom et prénom du malade : OT FADY Kradja Age: 67  
 Lien de parenté : ☐ Lui-même ☒ Conjoint ☐ Enfant  
 Nature de la maladie : HTA + Douleur thoracique  
 Affection longue durée ou chronique : ☐ ALD ☐ ALC Pathologie :  
 En cas d'accident préciser les causes et circonstances :  
 Dans le cas où la maladie aurait un caractère confidentiel, communiquer les renseignements sous pli confidentiel à l'attention du médecin conseil de la Mutuelle.

J'atteste sur l'honneur l'exactitude des renseignements portés sur la présente déclaration. Je déclare avoir pris connaissance de la clause relative à la protection des données personnelles.

Fait à : COC Le : 09 / 01 / 2023  
 Signature de l'adhérent(e) :

Autorisation CNDP N° : A-A-215 / 2019



# RELEVÉ DES FRAIS ET HONORAIRES

Dates des Actes	Natures des Actes	Nombre et Coefficient	Montant détaillé des Honoraires	Cachet et signature du médecin attestant le Paiement des Actes
09/01/2023	G + C		3000	
10/01/2023	G + C		8000	
			11000	

## EXECUTION DES ORDONNANCES

Cachet du Pharmacien ou du Fournisseur	Date	Montant de la Facture
	12-01-23	1240,50

## ANALYSES - RADIOGRAPHIES

Cachet et signature du Laboratoire et du Radiologue	Date	Désignation des Coefficients	Montant des Honoraires
	09/01/23	B3p	412,50

## AUXILIAIRES MEDICAUX

Cachet et signature du Praticien	Date des Soins	Nombre				Montant détaillé des Honoraires
		AM	PC	IM	IV	

# RELEVÉ DES FRAIS ET HONORAIRES

Le praticien est prié de préciser la dent traitée, l'acte pratiqué en indiquant la nature des soins.

Important :

Veuillez joindre les radiographies en cas de prothèses ou de traitement canaux, ainsi que le bilan de l'ODF.

SOINS DENTAIRES	Dents Traitées	Nature des Soins	Coefficient														
				COEFFICIENT DES TRAVAUX <input type="text"/>													
				MONTANTS DES SOINS <input type="text"/>													
				DEBUT D'EXECUTION <input type="text"/>													
				FIN D'EXECUTION <input type="text"/>													
O.D.F. PROTHESES DENTAIRES	DETERMINATION DU COEFFICIENT MASTICATOIRE																
	<table border="1"> <tr> <td colspan="2">H</td> </tr> <tr> <td>25533412</td> <td>21433552</td> </tr> <tr> <td>00000000</td> <td>00000000</td> </tr> <tr> <td>D</td> <td>G</td> </tr> <tr> <td>00000000</td> <td>00000000</td> </tr> <tr> <td>35533411</td> <td>11433553</td> </tr> <tr> <td colspan="2">B</td> </tr> </table>		H		25533412	21433552	00000000	00000000	D	G	00000000	00000000	35533411	11433553	B		COEFFICIENT DES TRAVAUX <input type="text"/>
	H																
	25533412	21433552															
	00000000	00000000															
	D	G															
	00000000	00000000															
	35533411	11433553															
	B																
	<b>(Création, remont, adjonction)</b> Fonctionnel, Thérapeutique, nécessaire à la profession		MONTANTS DES SOINS <input type="text"/>														
			DATE DU DEVIS <input type="text"/>														
		DATE DE L'EXECUTION <input type="text"/>															

VISA ET CACHET DU PRATICIEN ATTESTANT LE DEVIS

VISA ET CACHET DU PRATICIEN ATTESTANT L'EXECUTION



**CLINIQUE CARDIOLOGIQUE FRANCEVILLE**

**مصحة القلب والشرابين فرانس فيل**

**Clinique France VILLE**

**Département anesthésie réanimation Cardiovasculaire**

Dr A. FASLA

Dr A. ELKHAOUDI

Dr B. BENSGHIR

Casablanca le 12/01/2023

## Prescription médicale de sortie

**Mme : ATFAOUI KHADIJA**

918.27

1. Brilique 90mg Cp : 1 Cp x 2/ jour

2. Cardio aspirine 100mg Cp : 1 Cp à Midi

3. Natrixam 1.5mg/5mg Cp : 1 Cp le Matin

4. Atenor 100mg Cp : ½ Cp le Matin (en Attente)

5. Manef mag 300mg Cp : 1 Cp / jour

Rdv avec Dr ALAMI pour consultation

Maphar  
Bd Alkima N° 6, QI,  
Sidi Bernoussi, Casablanca  
BRILIQUE 90 MG CP PELL  
B60  
PPV : 918,00 DH  
6 118001 184583

PHARMACIE ANNASR  
HIND EL ANASSOR  
1 Douar El Anassor  
ASSALAM N 3GH 4 EL OULFA  
Tél : 022.93.28.13 Fax: 022.93.28.33

PHARMACIE ANNASR  
HIND EL ANASSOR  
1 Douar El Anassor  
ASSALAM N 3GH 4 EL OULFA  
Tél : 022.93.28.13 Fax: 022.93.28.33

PHARMACIE ANNASR  
HIND EL ANASSOR  
1 Douar El Anassor  
ASSALAM N 3GH 4 EL OULFA  
Tél : 022.93.28.13 Fax: 022.93.28.33

Dr. K. El Anassor  
Al-Anassor



مختبرات سرفيفيه - فرنسا  
Les Laboratoires Servier - France  
التصنيع / Fabricant  
Les Laboratoires Servier

14011124



6 118001 130184  
**NATRIXAM 1,5 mg / 5 mg-O**  
30 comprimés à Libération Modifiée  
PPV : 79,90 DH



6 118001 100873



6 118001 100873  
**Cardensiel® 5 mg**  
Comprimés pelliculés sécables B/30  
PPV: 58,10 DH

7862160239

Cardioaspirine 100 mg/30cps  
Acide acétylsalicylique

P.P.V. : 27,70 DH  
Bayer S.A.

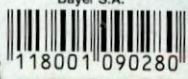

6 118001 090280

Fabriqué par : Laboratoires JUVA PRODUCTIONS  
Rue Avogadro, Technopole Sud - 57600 Forbach - France

Résidence CASA / 2

FMM87 1025

ABLANCA - MAROC

LOT PER

N° lot :

Prix

99.00

Péremption :

2025-10

Poids net

71.00

ETL TORO1 VO1

LOT : 1108  
PER : 10/24  
PPV : 57,80 DH

# Dr. Nouredine ALAMI

Spécialiste des maladies du cœur et des vaisseaux

Diplômé de la faculté de médecine de Montpellier

Diplômé d'Echodoppler cardiaque de Montpellier

Ancien attaché des hôpitaux de France

Ancien cardiologue de l'hôpital militaire de Laâyoune

Bd.de la Grande Ceinture Hay Mohammadi

Résidence Al Mouahidine - Ibn Toumart III

Appt. 1 Casablanca - Tél. : (05) 22.66.16.16



## الدكتور نور الدين العلمي

اختصاصي في أمراض القلب و الشرايين

خريج كلية الطب بمونبولى

مجاز من جامعة مونبولى بالتنشخيص الالى لأمراض القلب و الشرايين

طبيب ملحق بمصلحة القلب بمستشفيات فرنسا سابقا

رئيس قسم أمراض القلب بالمستشفى العسكري بالعيون سابقا

شارع الحزام الكبير - الحي المحمدي

إقامة الموحدين ابن تومرت III شقة I

الدار البيضاء الهاتف: (05) 22.66.16.16

CASABLANCA, LE .....

09 10/2023

م.م. ALAMI Nouredine

1) Topmine IC

2) Une Cite



Dr. ALAMI Nouredine  
CARDIOLOGUE

Bd de la Grande Ceinture Hay Mohammadi

Résidence Al Mouahidine - Ibn Toumart III APPT

Casablanca - TEL: 05 22 66 16 16 INP: 091005744



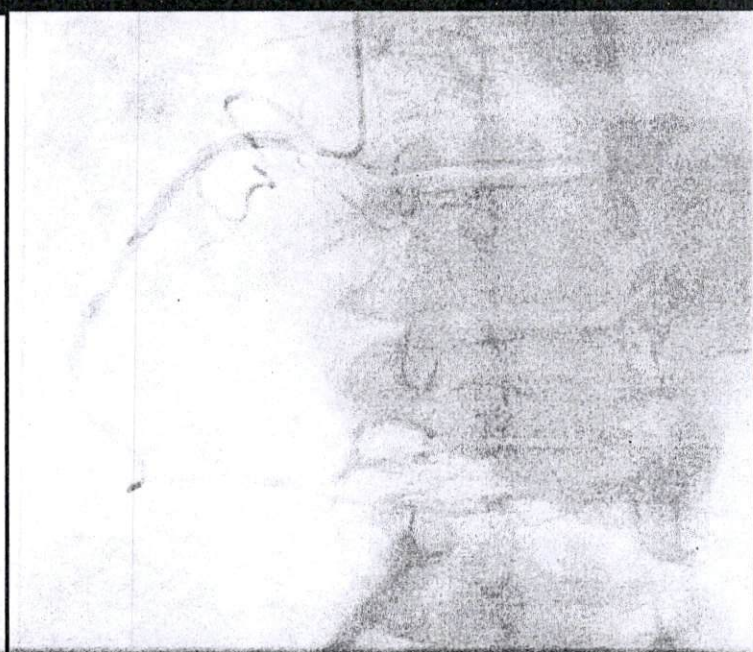
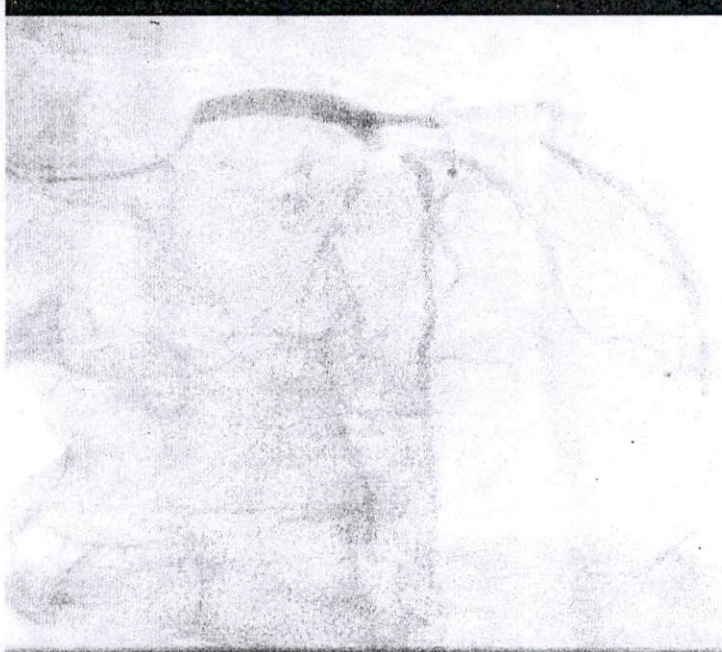
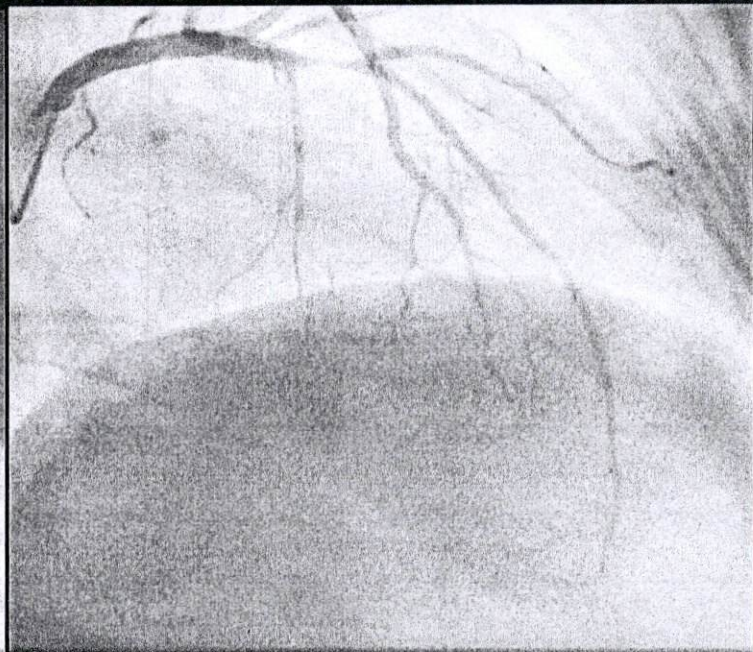
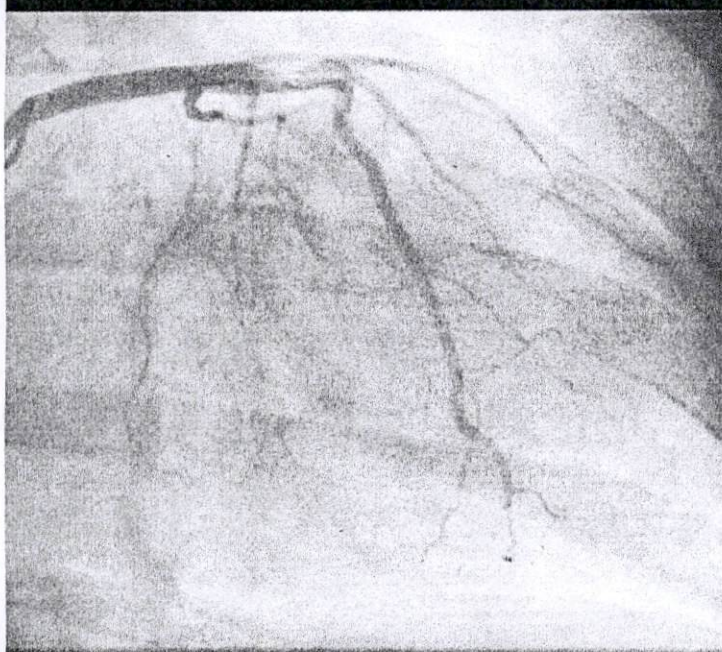



Casablanca , le 10/01/2023

## CORONAROGRAPHIE

PATIENT : ATFAOUI KHADIJA  
OPERATEUR : DR ALLALI  
CORRESPONDANT : DR ALAMI NOUREDDINE

**Voie d'abord:** RADIALE droite 5 F

### Ctes Hémodynamiques:

**Fréquence cardiaque:** 78 /min

**Rythme cardiaque :** Rythme sinusal

**Aorte (s/d-m) mmHg:** 150/85 mmHg

### Angiographie coronaire:

#### Réseau coronaire gauche :

- . Le tronc commun est de calibre normal sans lésion significative.
- . L'artère inter ventriculaire antérieure est de calibre normal, présente une sténose très serrée de l'ordre de 95% au niveau de son segment moyen, donnant des diagonales et des septales indemnes de lésion.
- . L'artère circonflexe est une artère de calibre normal sans lésion significative donnant de belles marginales avec une belle distalité.

#### Réseau coronaire droit :

- . L'artère coronaire droite est de calibre normal, sans lésion significative le long de son trajet, donnant l'IVP et la RVG.

### Conclusion :

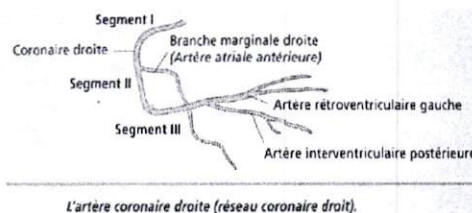
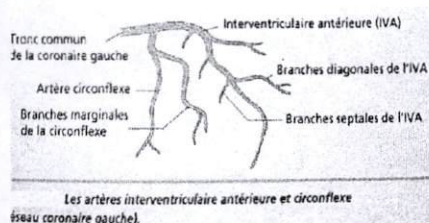

**Réseau coronaire discrètement athéromateux avec une sténose très serrée de l'IVA moyenne de l'ordre de 95%.**

**Indication urgente à une angioplastie avec mise en place d'un stent actif.**

Signé : DR ALLALI

Pour consulter les images de cet examen  
Lien : <http://102.50.241.146:8085/images>  
Login : HIS415149824867  
Mot de passe : HIS72002

**Dr. Youssef ALLALI**  
CARDIOLOGUE INTERVENTIONNEL  
393, Bd. Ghandi - Casablanca

10-01-2023-0001  
ATFAOUI, KHADIJA

N° d'accès  
Date  
Description  
Echographiste

10012023

naissance

Autres

Dr ALAMI Nourreddine

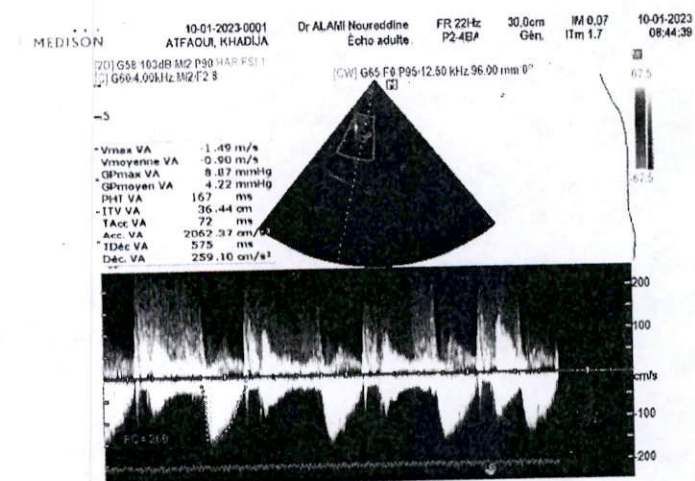
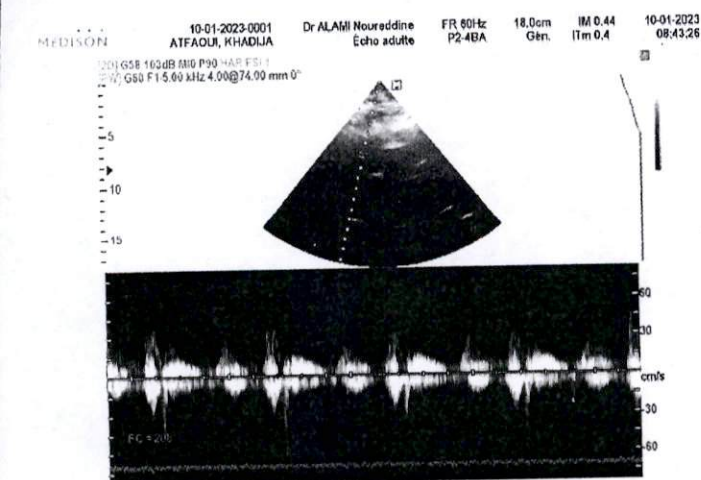
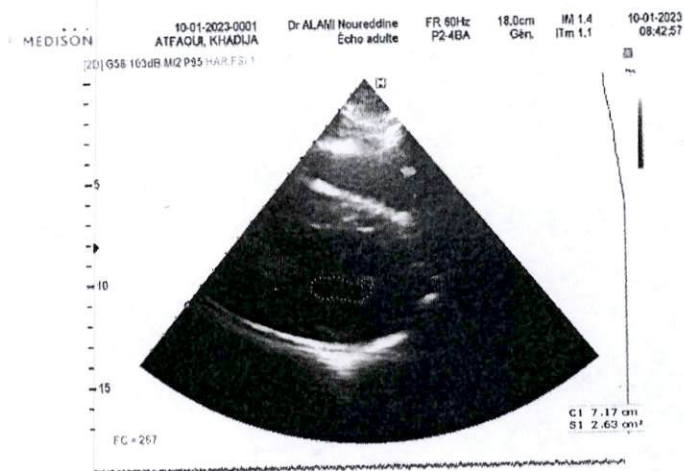
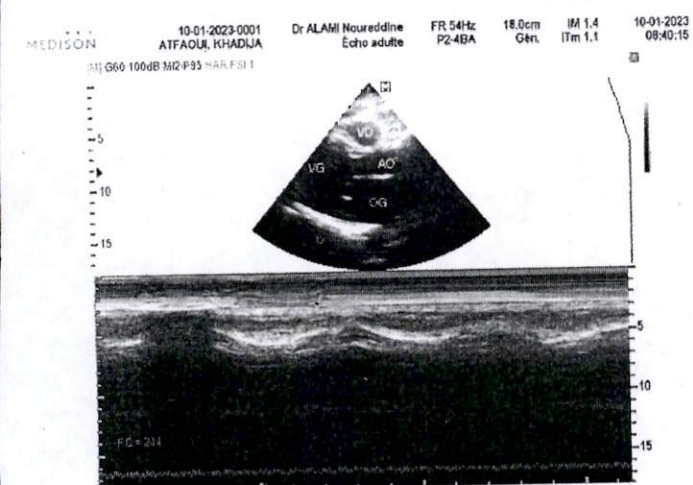
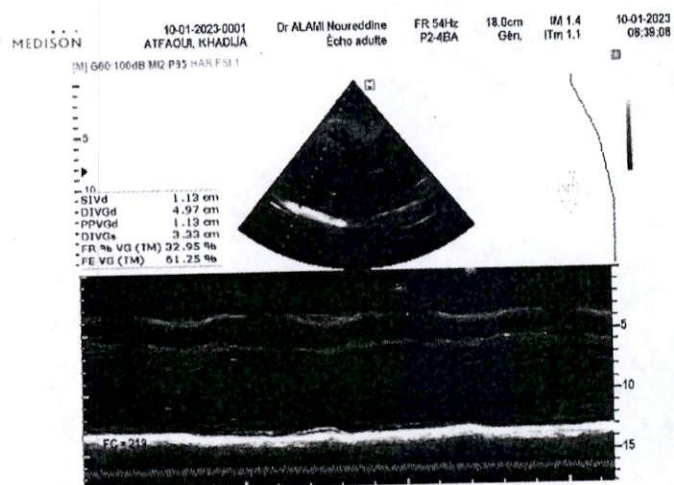
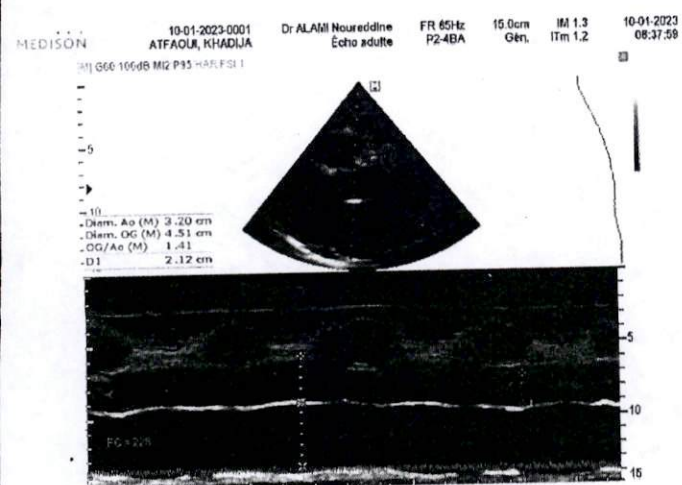



sionPACS

ura Centron  
2+C S 2  
am HIS415149824867  
ame : 42

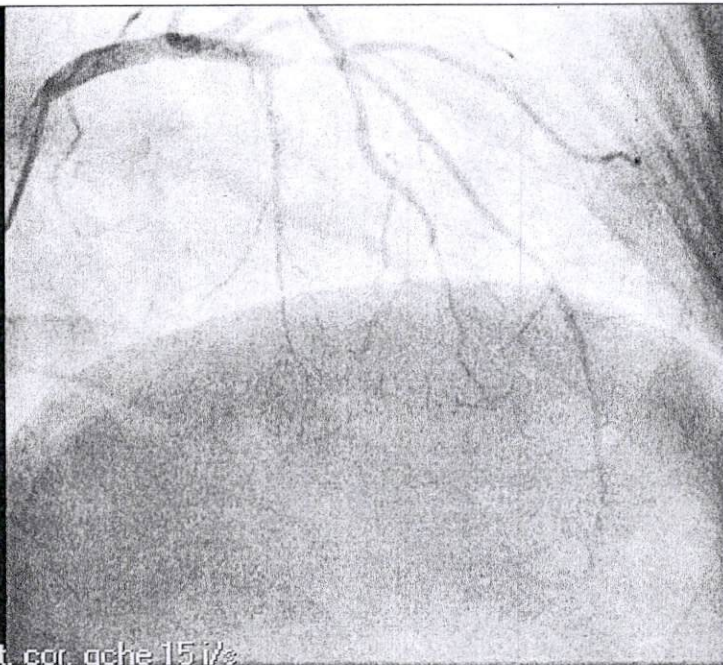

ompressée avec perte  
otrateur rectangulaire  
AO : 17.1° CRA : 32.4°  
ORONARUGRAPHIE / Art. cor. gche 15 i/s

sionPACS

ura Centron  
9+C S 9  
am HIS415149824867  
ame : 99

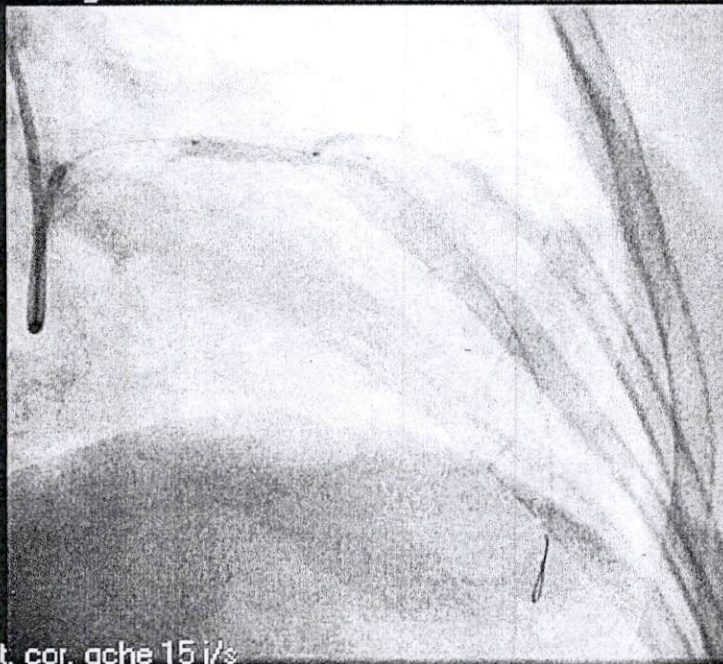

ompressée avec perte  
otrateur rectangulaire  
AO : 29.1° CRA : 24.0°  
ORONARUGRAPHIE / Art. cor. gche 15 i/s

sionPACS

ura Centron  
10+C S 10  
am HIS415149824867  
ame : 35

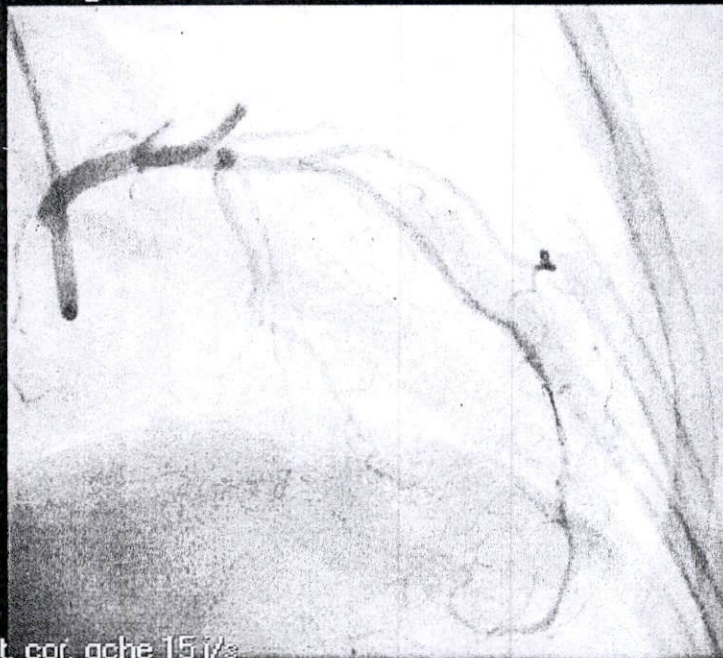

ompressée avec perte  
otrateur rectangulaire  
AO : 29.1° CRA : 24.0°  
ORONARUGRAPHIE / Art. cor. gche 15 i/s

clinique

ATFAOUI KHADIJA  
F HIS72002  
10/01/2023  
13h12m52

18.6 %

WW 241

WC 146

clinique

ATFAOUI KHADIJA  
F HIS72002  
10/01/2023  
13h34m54

18.6 %

WW 239

WC 144

clinique

ATFAOUI KHADIJA  
F HIS72002  
10/01/2023  
13h35m51

18.6 %

WW 255

WC 127



Casablanca , le 10/01/2023

## DILATATION CORONAIRE

PATIENT : ATFAOUI KHADIJA

OPERATEUR : DR ALLALI

CORRESPONDANT : DR ALAMI NOUREDDINE

**Voie d'abord:** RADIALE droite 6 F

### **Ctes Hémodynamiques:**

Fréquence cardiaque: 75 /min

Rythme cardiaque: Rythme sinusal

Aorte (s/d-m) mmHg: 150/85 mmHg

**Sonde porteuse:** XB3.5 6 F

**Guides:** PT2 0.014

**Stents:** ELITE PROMUS 3.5X16mm.

**Traitement et produit de contraste** Héparine standard 5000 UI ; HEXABRIX 60 ml.

### **Angioplastie de l'IVA :**

La sonde porteuse XB3.5 est positionnée au niveau du tronc commun et présente un bon support.

Passage d'un guide PT2 0.014 qui sera positionné en distalité.

Mise en place d'un stent ACTIF ELITE PROMUS 3.5X16mm en regard de la lésion qui sera largué à 14 atm.

Le contrôle angiographique montre un bon résultat au site inflaté sans lésion résiduelle ni image de thrombus ni de dissection avec un flux TIMI 3.

### **Conclusion :**

**ANGIOPLASTIE DE L'IVA MOYENNE AVEC MISE EN PLACE D'UN STENT ACTIF ELITE PROMUS 3.5X16mm ET OBTENTION D'UN BON RESULTAT FINAL.**

Signé : DR ALLALI

Pour consulter les images de cet examen

Lien : <http://102.50.241.146:8085/images>

Login : HIS318674321263

Mot de passe : HIS72002

**Dr. Youssef ALLALI**  
CARDIOLOGUE INTERVENTIONNEL  
393, Bd. Ghandi - Casablanca



# Dr. Nouredine ALAMI

Spécialiste des maladies du coeur et des vaisseaux

Diplômé de la faculté de médecine de Montpellier

Diplômé d'Echodoppler cardiaque de Montpellier

Ancien attaché des hôpitaux de France

Ancien cardiologue de l'hôpital militaire de Laâyoune

Bd. de la Grande Ceinture Hay Mohammadi

Résidence Al Mouahidine - Ibn Toubart III

Appt. 1 Casablanca - Tél. : (05) 22.66.16.16



## الدكتور نور الدين العلمي

اختصاصي في أمراض القلب و الشرايين

خريج كلية الطب بمونبولى

مجاز من جامعة مونبولى بالتنشخيص الآلي لأمراض القلب و الشرايين

طبيب ملحق بمصلحة القلب بمستشفيات فرنسا سابقا

رئيس قسم أمراض القلب بالمستشفى العسكري بالعيون سابقا

شارع الحزام الكبير - الحي المحمدي

إقامة الموحدين ابن تومرت III شقة I

الدار البيضاء الهاتف: (05) 22.66.16.16

CASABLANCA, LE

10/01/2023

Fortune

Mme ATFAOUD KHADDOJA

1) Ceinture à 300DH le 09/01/2023

2) Echodoppler cardiaque à 800DH  
le 10/01/2023

TOTAL à 1100DH

Dr. ALAMI Nouredine  
CARDIOLOGUE  
Bd de la Grande Ceinture Hay Mohammadi  
Résidence Al Mouahidine - Ibn Toubart III APPT  
Casablanca - TEL: 05 22 66 16 16 IMP: 091005744

NOM: Atfaoui  
PRENOM: Khadija  
ID:  
DDM:  
Age: ans  
Sex:

12-Jan-2023 04:31:46

Fréq. Card.: 54 BPM  
Int PR: 195 ms  
Dur. QRS: 162 ms  
QT/QTc: 485/472 ms  
Axes P-R-T: 62 6 149

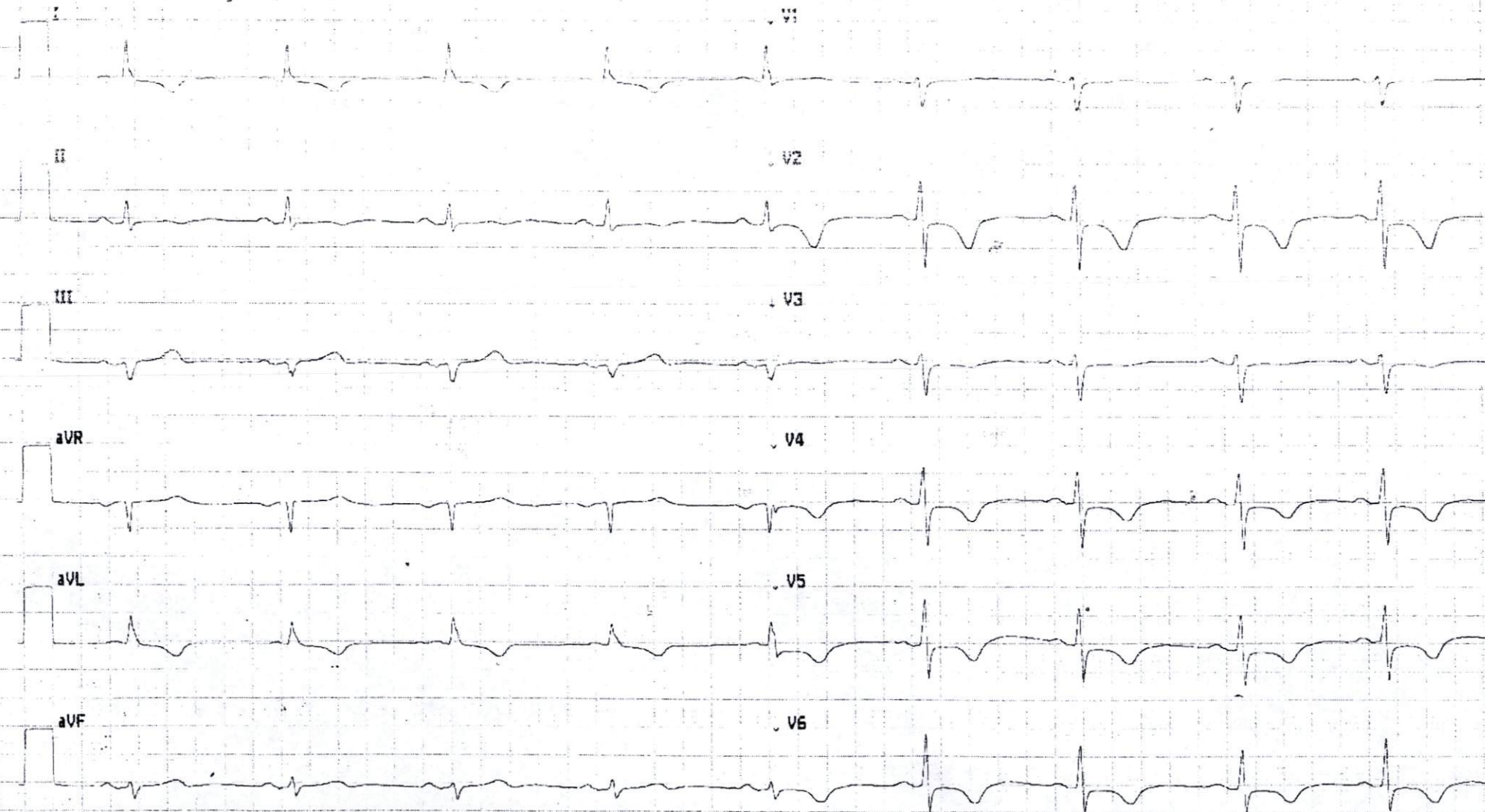



BIT-AGUT-ISMADJA

ECG DE REPOS

(3.20)

JAN. 09 2023 14:50

FILTRE: AC, DERIVAT  
ECG D'EFFORT: NON

ID =  
AGE/SEXE = 67/F  
TAILLE/PDS = 170 cm / 70 kg  
P.A. = 110/70 mmHg  
F.C. = 58/min(1.027s)  
PR = 0.204s  
QRS = 0.080s  
AXE = -10deg  
QT/QTc = 0.402s/0.394  
RV5 = 1.08mV  
SV1 = 0.64mV  
TRAITEMENT =

\*\*\*\*\*

ECG ANORMALE

\*\*\*\*\*

MOYENNE

Non Confirmé. Le médecin doit revoir.  
CONTROLE PAR

10mm/mV 25mm/s

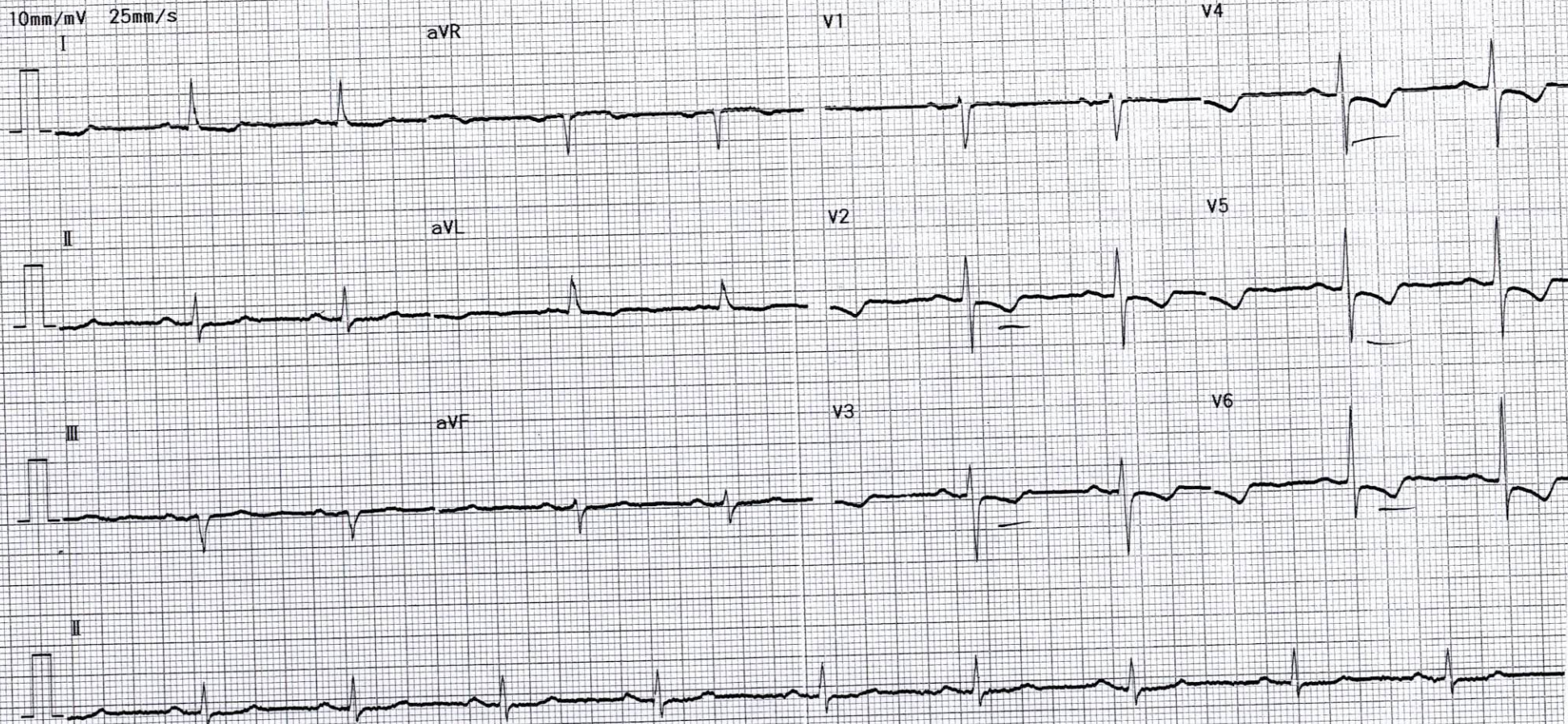



NOM: Alfaoui  
PRENOM: Khadija  
ID:  
DDN:  
Age: ans  
Sex:

Freq. Card: 54 BPM  
Int PR: 195 ms  
Dur. QRS: 102 ms  
QT/QTc: 405/472 ms  
Axes P-R-T: 62 8 149

12-Jan-2023 04:31:46

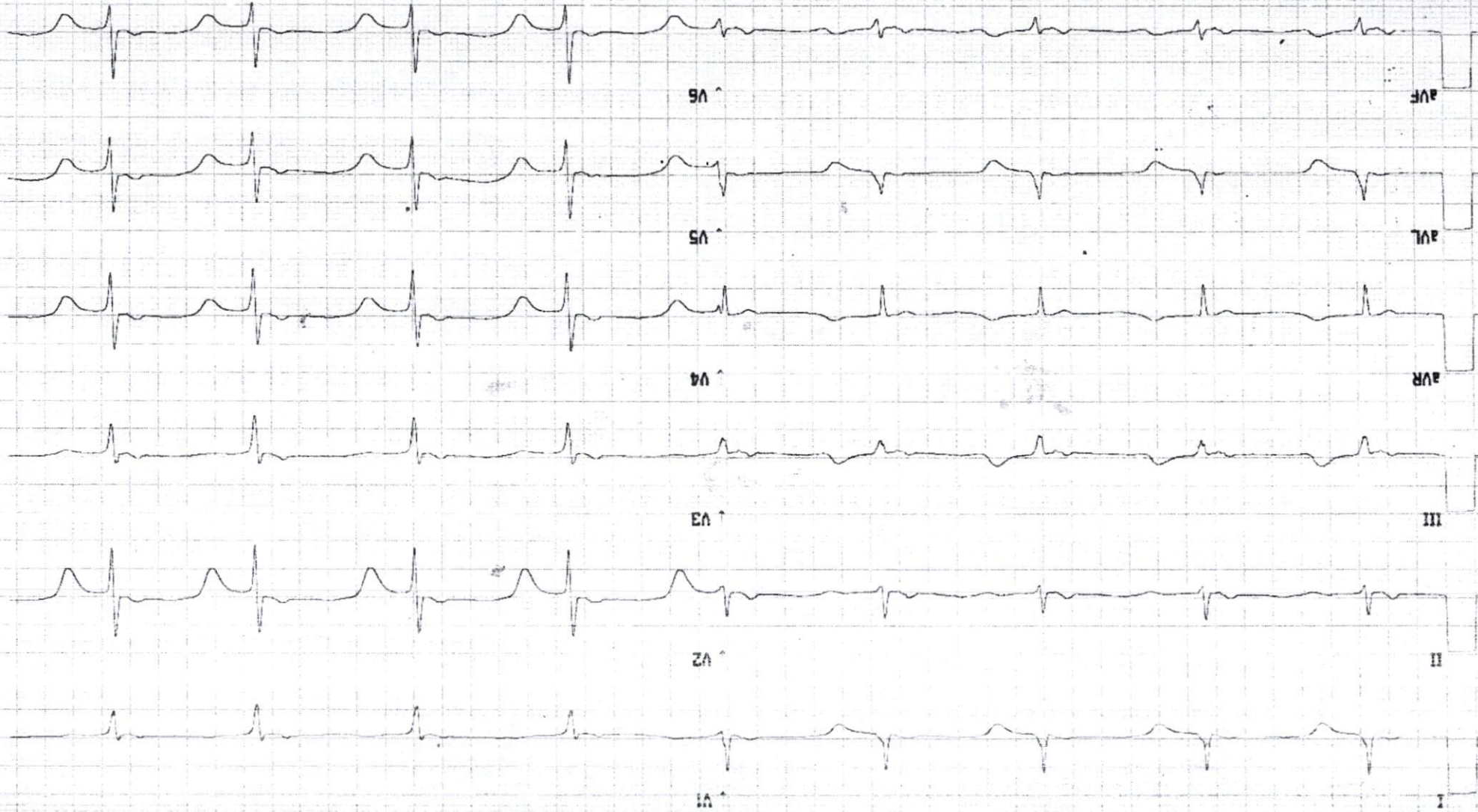



# LABORATOIRE D'ANALYSES MÉDICALES AL MOUAHIDINE

Docteur Hayat FARESS

Médecin Biologiste

Lauréat de la Faculté de Médecine de Paris (France)  
D.U Assurance Qualité en Biologie Médicale  
de l'Université Paris V



مختبر التحليلات  
الطبية الموahidine

SPECIALISTE EN :

BIOCHIMIE - HEMOSTASE - HEMATOLOGIE  
IMMUNOLOGIE - MICROBIOLOGIE



Casablanca, le 09/01/2023

## Compte rendu d'analyses

Dossier N° : 090123-164

Prélèvement effectué Le 09/01/2023 16:02:00

Nom : Mme ATFAOUI Khadija

Demandé par Dr : ALAMI NOUREDDINE

Page : 1 / 1

### BIOCHIMIE

		Valeurs Usuelles	Antériorité
URÉE	: 0,34 g/l	( 0,16 - 0,48 )	
CRÉATININE	: 8,30 mg/l 73,37 umol/l	( 5 - 9 ) ( 53,04 - 97,24 )	

### MARQUEURS

		Valeurs Usuelles	Antériorité
TROPONINE I ( TNHS )	: 12,20 ng/l		
(Technique : ELFA Mini Vidas Biomérieux)			

### ATTENTION NOUVELLES NORMES

#### *Patients avec suspicion de NSTEMI*

##### **Troponine de haute sensibilité**

- à T0 < 2ng /l : Exclusion d'IDM
- à T0 < 2ng /l ou T0 et T2h < 6ng /l : Exclusion d'IDM
- à T0 > ou = à 100 ng/l : Inclusion d'IDM
- Delta T2h -T0 > ou = 10ng/l : Inclusion d'IDM
- Autre : Zone d'observation

**NSTEMI** : Infarctus du myocarde sans élévation du segment ST

Le dosage de troponine est une aide au diagnostic d'infarctus du myocarde  
et doit être interprété en fonction du contexte clinique.

*Nous vous remercions de votre confiance*

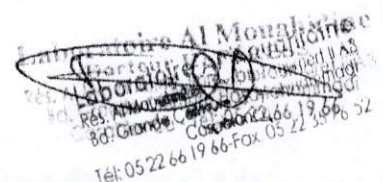

# LABORATOIRE D'ANALYSES MEDICALES AL MOUAHIDINE

HAYAT FARESS ( MEDECIN BIOLOGISTE )

Diplômée de l'Université de Paris V (FRANCE)

Adresse : Résidence Al Mouahidine - Ibn Toumert II A3 -Bd. Grande Ceinture Hay Mohammadi

## Facture

N° facture : 23-0082

Date : 09/01/2023

Patient : Mme ATFAOUI Khadija

Analyses	Valeur en B
Urée	30
Créatinine	30
TROPONINE I (TNHS)	250
Total B	310
APB	1,0
TOTAL DOSSIER	412,50

Arrêtée la présente facture à la somme de : Quatre Cent Douze Dirhams Et 500 Centimes \*\*\*

laboratoire Al Mouahidine  
Hayat FARESS - Mme. Dr. Toumert II A3  
Grande Ceinture Hay Mohammadi  
Coudanenco  
Tél : 05 22 66 19 66 Fax : 05 22 35 76 52