

# RECOMMANDATIONS IMPORTANTES A LIRE POUR ACTIVER LES REMBOURSEMENTS ET EVITER LES REJETS

## Conditions générales :

- Le cadre réservé à l'adhérent doit être dûment renseigné.
- Le cadre réservé au médecin doit être renseigné par le praticien lui-même notamment la nature de la maladie.
- La validité de la feuille de soins est limitée à 3 mois à compter de la première consultation.
- L'entente préalable est exigée pour toute hospitalisation médicale, chirurgicale, soins dentaires spéciaux, extractions multiples, parodontie orthodontie, prothèses dentaires, prothèses auditives ou orthopédiques ainsi que pour tous les actes effectués en série.
- En cas d'accident, une déclaration précisant les causes et circonstances de l'accident est à joindre à la feuille de soins.

## Pharmacie :

- Les vignettes des médicaments doivent être obligatoirement jointes aux ordonnances.
- Pour les médicaments sans vignettes une facture de la pharmacie doit être jointe.

## Radiologie et Biologie :

- La facture ainsi qu'une copie des résultats des analyses ou du compte rendu (sous pli confidentiel) doivent être jointes à l'ordonnance médicale pour toute demande de remboursement.
- Un pli confidentiel du médecin prescripteur des analyses ou radios peut être demandé par le médecin conseil de la mutuelle.

## Optique :

- L'ordonnance du médecin prescripteur et la facture de l'opticien sont à joindre à la feuille de soins.

## Rééducation :

- L'entente préalable renseignée par le médecin prescripteur est exigée avant le début des séances de rééducations.
- Pour le remboursement, la facture et le calendrier des séances effectuées sont à joindre à la feuille de soins.

## Dentaire :

- En cas de prothèses ou de traitement canaux, l'accord préalable renseigné sur la feuille de soins est obligatoire avant le début de traitement.
- La facture doit être jointe à la feuille de soins pour toute demande de remboursement.
- La radio-après soins est obligatoire en cas de prothèses ou de traitement canaux.

## Maladie et Affection Longue Durée ALD et ALC :

- La déclaration de maladie chronique doit être renseignée par le médecin prescripteur et renouvelée tous les 6 mois.

## Adresses Mails utiles

- Réclamation : contact@mupras.com
- Prise en charge : pec@mupras.com
- Adhésion et changement de statut : adhesion@mupras.com

La MUPRAS garantit le respect de la loi n° 09-08 relative à la protection des personnes physiques à l'égard du traitement des données à caractère personnel.

**MUPRAS** : Centre Allal Ben Abdellah - 6ème Etage Angle Rue Mohamed Fakir et Rue Allal Ben Abdellah - Quartier de l'Horloge Casablanca 20000 - Tél. : 05 22 20 45 45 (LG) - Fax : 05 22 22 78 18 - www.mupras.com



**MUPRAS**  
Mutuelle de Prévoyance  
& d'Actions Sociales  
de Royal Air Maroc

## Déclaration de Maladie

M22- 0043108

☐ Maladie

☐ Dentaire

☐ Optique

☐ Autres

### Cadre réservé à l'adhérent (e)

Matricule : 2543 Société :

☐ Actif ☒ Pensionné(e) ☐ Autre :

Nom & Prénom : BACHRY MOSTAFI

Date de naissance : 14.02.1951

Adresse : 26 ALMASSARA AV EL AKID ALALAAH

IM60 ME 6 CASABLANCA

Tél. : 06 61 18 19 89 Total des frais engagés : 1259 Dhs

### Cadre réservé au Médecin

Cachet du médecin :

Dr. SRAIRI Abdeslam  
- CARDIOLOGUE -  
4, Rue Abdelkader Mouftar  
(Ex. Clemenceau) - Casablanca

Date de consultation : 31/1/2023

Nom et prénom du malade : BACHRY Mostaf

Age : 72

Lien de parenté : ☒ Lui-même ☐ Conjoint ☐ Enfant

Nature de la maladie : hyperlipidémie

Affection longue durée ou chronique : ☐ ALD ☐ ALC Pathologie :

En cas d'accident préciser les causes et circonstances :

Dans le cas où la maladie aurait un caractère confidentiel, communiquer les renseignements sous pli confidentiel à l'attention du médecin conseil de la Mutuelle.

J'atteste sur l'honneur l'exactitude des renseignements portés sur la présente déclaration. Je déclare avoir pris connaissance de la clause relative à la protection des données personnelles.

Fait à : en 06/02/2023

Signature de l'adhérent(e) :



# RELEVÉ DES FRAIS ET HONORAIRES

Dates des Actes	Natures des Actes	Nombre et Coefficient	Montant détaillé des Honoraires	Cachet et signature du Médecin attestant le Paiement des Actes
31/1/23		8	307,0	Dr. SRAIRI Abdelhamid - CARDIOLOGUE - (Ex. Clemenceau) - Casablanca

## EXECUTION DES ORDONNANCES

Cachet du Pharmacien ou du Fournisseur

Date

Montant de la Facture

01/02/23

553,20

## ANALYSES - RADIOGRAPHIES

Cachet et signature du Laboratoire et du Radiologue

Date

Désignation des Coefficients

Montant des Honoraires

31.01.23

B360

406,00

## AUXILIAIRES MEDICAUX

Cachet et signature du Praticien

Date des Soins

Nombre

AM

PC

IM

IV

Montant détaillé des Honoraires

# RELEVÉ DES FRAIS ET HONORAIRES

Le praticien est prié de préciser la dent traitée, l'acte pratiqué en indiquant la nature des soins.

Important :

Veuillez joindre les radiographies en cas de prothèses ou de traitement canaux, ainsi que le bilan de l'ODF.

SOINS DENTAIRES

Dents Traitées

Nature des Soins

Coefficient

COEFFICIENT DES TRAVAUX

MONTANTS DES SOINS

DEBUT D'EXECUTION

FIN D'EXECUTION

O.D.F PROTHESES DENTAIRES

DETERMINATION DU COEFFICIENT MASTICATOIRE

H  
25533412 21433552  
00000000 00000000  
D 00000000 00000000 G  
35533411 11433553  
B

[Création, remont, adjonction]  
Fonctionnel, Thérapeutique, nécessaire à la profession

COEFFICIENT DES TRAVAUX

MONTANTS DES SOINS

DATE DU DEVIS

DATE DE L'EXECUTION

VISA ET CACHET DU PRATICIEN ATTESTANT LE DEVIS

VISA ET CACHET DU PRATICIEN ATTESTANT L'EXECUTION

# Docteur Abdesselam SRAIRI

Maladies du Coeur et des Vaisseaux  
Ancien Professeur à la Faculté  
de Médecine  
Ancien Chef de Service  
de Cardiologie de l'Hôpital Averroès

4, Rue Abdelkader Mouftakar  
(ex. Clémenceau) Casablanca - 20.080  
Tél : 05 22 27 38 59 / 05 22 22 01 12

# الدكتور عبدالسلام السرايري

أمراض القلب والشرايين  
أستاذ مبرز بكلية الطب سابقا  
رئيس قسم أمراض القلب  
بمستشفى ابن رشد سابقا

4. زنقة عبدالقادر مفتقر  
20.080 - الدار البيضاء - (كليمونسو سابقا)  
الهاتف : 05 22 27 38 59 / 05 22 22 01 12

Casablanca

01 FEB 2023

Pr. SRAIRI Abdeslam  
CARDIOLOGUE  
091131367

BACHRY Morkafa

41,80 x 5

AVLOCARDYL 40  
1 cp matin

57,80 x 4

LD NOR 10  
1 pen

27,70 x 3

CardioAspirine  
1 appt, ups principal

30,00 x 1

IXADOL  
1 cp so

53,30

Continuer le traitement jusqu'au  
Prochaine contrôle

Gmab

PHARMACIE ADIL  
Dr. Bouchra EL ANNOUMI  
Imm. 71 M. 3 Hay Hassira  
Hay Mohammadi Casablanca  
Tel: 022 63.87.58

LOT 211896  
EXP 07 2023  
PPV 30 00

Cardioaspirine 100 mg/30cps  
Acide acétylsalicylique  
P.P.V. : 27,70 DH  
Bayer S.A.  
6 118001 090280

Cardioaspirine 100 mg/30cps  
Acide acétylsalicylique  
P.P.V. : 27,70 DH  
Bayer S.A.  
6 118001 090280

LOT : 221788  
EXP : 11/2025  
PPV : 57,80DH

Cardioaspirine 100 mg/30cps  
Acide acétylsalicylique  
P.P.V. : 27,70 DH  
Bayer S.A.  
6 118001 090280

AVLOCARDYL 40MG  
CP SEC 850  
P.P.V. : 41DH80  
LOT : 21E011  
PER : 08 2024  
6 118000 010227

AVLOCARDYL 40MG  
CP SEC 850  
P.P.V. : 41DH80  
LOT : 22E005  
PER : 05 2025  
6 118000 010227

AVLOCARDYL 40MG  
CP SEC 850  
P.P.V. : 41DH80  
LOT : 22E002  
PER : 04 2025  
6 118000 010227

Dr. SRAIRI Abdeslam  
- CARDIOLOGUE -  
4, Rue Abdelkader Mouftakar  
(Ex. Clémenceau) - Casablanca

AVLOCARDYL 40MG  
CP SEC 850  
P.P.V. : 41DH80  
LOT : 22E002  
PER : 04 2025  
6 118000 010227

AVLOCARDYL 40MG  
CP SEC 850  
P.P.V. : 41DH80  
LOT : 21E015  
PER : 11 2024  
6 118000 010227



LOT : 221780  
EXP : 11/2025  
PPV : 57,80DH

LOT : 221780  
EXP : 11/2025  
PPV : 57,80DH

LOT : 221191  
EXP : 09/2025  
PPV : 57,80DH



مختبر السلام مديجين  
للتحليلات الطبية والعلمية  
**LABORATOIRE ASSALAM MEDIGENES**  
**D'ANALYSES MEDICALES ET SCIENTIFIQUES**  
Biochimie, Bactériologie-Virologie, Hygiène-Alimentaire  
Hématologie, Immunologie  
Parasitologie-Mycologie, Exploration de l'Infertilité



يوسف إدريسي فيطوني  
Youssef IDRISSI KAÏTOUNI  
Pharmacien Biologiste  
Diplômé de l'Université de Lille



Dossier N° : 310123-005 Pvt du: 31/01/2023 8:22

Nom : Mr BACHRY Mostafa

Demandé par Dr : SRAIRI Abdesslam

Casablanca le 31/01/2023

## Compte rendu d'analyses



Page : 1/4

### ANALYSES DE BIOCHIMIE (SANG)

		Valeurs Usuelles	Antériorité
GLYCEMIE A JEUN	:	1,42 g/l (0,7 - 1,1)	1,43 (05/09/22)
(Technique : Enzymatique photométrique : GOD-PAP/Hitachi 911)		7,88 mmol/l (3,88 - 6,11)	1,24 (08/10/21)
			1,26 (14/12/20)
			1,25 (24/02/20)
			1,22 (18/10/19)
CREATININE	:	9,00 mg/l (6 - 13)	~
(Technique : Jaffé compensée/Hitachi 911)		79,65 µmol/l (53,1 - 115,05)	

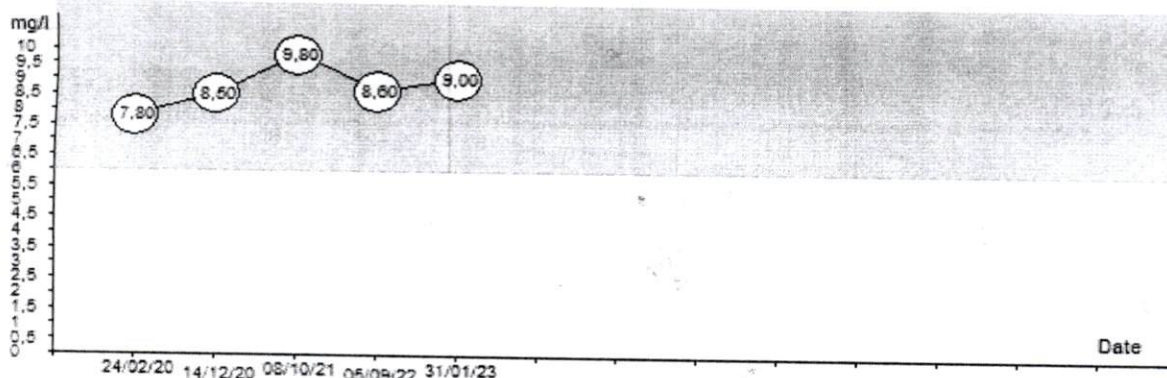

ACIDE URIQUE	:	48,00 mg/l (35 - 72)
(Technique : Enzymatique-URICASE-PEROXYDASE/Hitachi 911)		285,60 µmol/l (208 - 428)

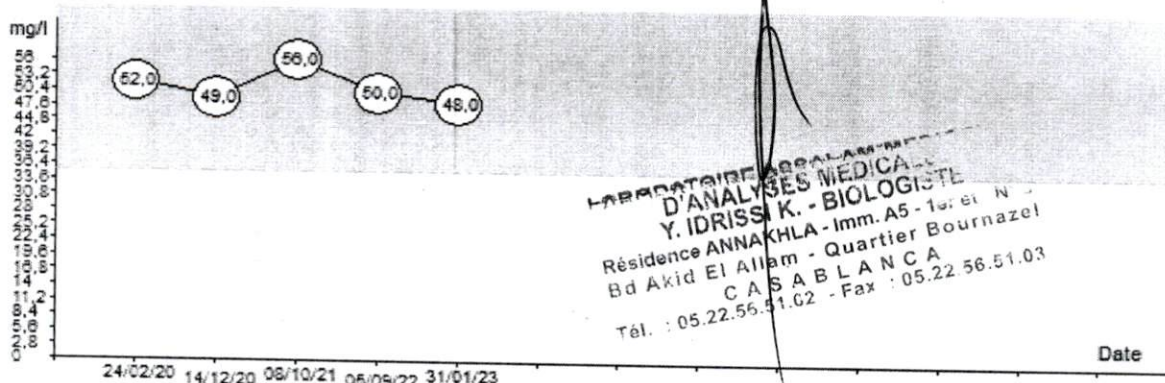

LABORATOIRE ASSALAM MEDIGENES  
D'ANALYSES MEDICALES  
Y. IDRISSI K. - BIOLOGISTE  
Résidence ANNAKHLA - Imm. A5 - 1er Etage N°3  
Bd Akid El Allam - Quartier Bournazel  
CASABLANCA  
Tél. : 05.22.56.51.02 - Fax : 05.22.56.51.03

شارع العقيد العلام - إقامة النخلة 5، الطابق الأول رقم 3 - حي البورنازيل - الدار البيضاء

Bd Akid El Allam - Résidence Annakhla Imm. A5, 1er Etage N°3 - Quartier Bournazel - Casablanca

Tél : 05 22 56 51 02 / 05 22 37 02 03 - Fax : 05 22 56 51 03 - 06 89 10 33 48 - E-mail : labomedigenes@gmail.com

IF : 42138380 - PAT 32759422 - ICE : 001685010000058 - CNSS : 6405618

يوسف إدريسي في  
Youssef IDRISSI KAÏTOUNI  
Pharmacien Biologiste  
Diplômé de l'Université de Lille  
Dr BACHRY Mostafa



INPE 097158695



INP 093001386

Dossier N° : 310123-005

Page : 2/4

**ANALYSES DE BIOCHIMIE (SANG)**

**EXPLORATION D'UNE ANOMALIE LIPIDIQUE**

Valeurs Usuelles

Antériorité

Aspect du sérum : Clair.

**CHOLESTEROL TOTAL**

(Technique : Colorimétrie enzymatique:CHOD-PAP/Hitachi 911)

1,83 g/l  
4,74 mmol/l

( Inférieur à 2 )  
( Inférieur à 5,18 )

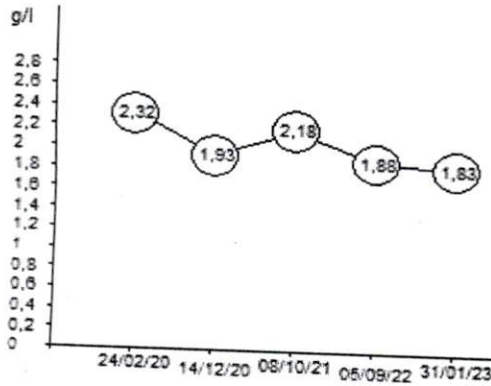

Suivi de CHOLESTEROL TOTAL

**CHOLESTEROL HDL+ LDL**

(Technique : Méthode directe en phase homogène)

**HDL-CHOLESTEROL**

(Technique Directe/Hitachi 911)

0,36 g/l  
0,93 mmol/l

( Supérieur à 0,4 )  
( Supérieur à 1,04 )

0,33 (05/09/22)

**LDL- CHOLESTEROL**

1,19 g/l  
3,08 mmol/l

( Inférieur à 1,3 )  
( Inférieur à 3,37 )

1,22 (05/09/22)

LABORATOIRE ASSALAM-MEDIGENES  
D'ANALYSES MEDICALES  
Y. IDRISSI K. - BIOLOGISTE  
Résidence ANNAKHLA - Imm. A5 - 1er Et - N° 3  
Bd Akid El Allam - Quartier Bournazel  
CASABLANCA  
Tél. : 05.22.56.51.02 - Fax : 05.22.56.51.03

شارع العقيد العلام - إقامة النخلة 5، الطابق الأول رقم 3 - حي البورنازيل - الدار البيضاء

Bd Akid El Allam - Résidence Annakhla Imm. A5, 1er Etage N°3 - Quartier Bournazel - Casablanca

Tél : 05 22 56 51 02 / 05 22 37 02 03 - Fax : 05 22 56 51 03 - 06 89 10 33 48 - E-mail : labomedigenes@gmail.com

IF : 42138380 - PAT 32759422 - ICE : 001685010000058 - CNSS : 6405618



مختبر السلام مديجين  
للتحليلات الطبية والعلمية  
**LABORATOIRE ASSALAM MEDIGENES**  
**D'ANALYSES MEDICALES ET SCIENTIFIQUES**  
Biochimie, Bactériologie-Virologie, Hygiène-Alimentaire  
Hématologie, Immunologie  
Parasitologie-Mycologie, Exploration de l'Infertilité



يوسف إدريسي في  
Youssef IDRISSI KAÏTOUNI  
Pharmacien Biologiste  
Diplômé de l'Université de Lille  
Mr BACHRY Mostafa



INPE 097158695



INP 093001386

Dossier N° : 310123-005

Page : 3/4

**ANALYSES DE BIOCHIMIE (SANG)**

**TRIGLYCERIDES**

(Technique : Enzymatique  
photométrique-Glycérol-3-Phosphate-Oxydase (GPO)/Hitachi 911)

1,38 g/l  
1,57 mmol/l

**Valeurs Usuelles**

( Inférieur à 1,5 )  
( Inférieur à 1,71 )

**Antériorité**

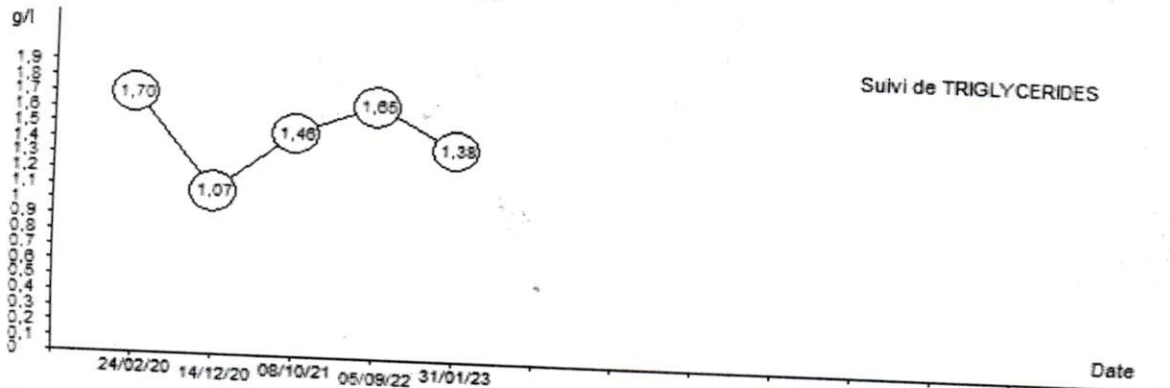

**SGOT/ASAT: aspartate-aminotransférase**

(Technique : Cinétique-IFCC/Hitachi 911)

20 UI/l

( Inférieur à 40 )

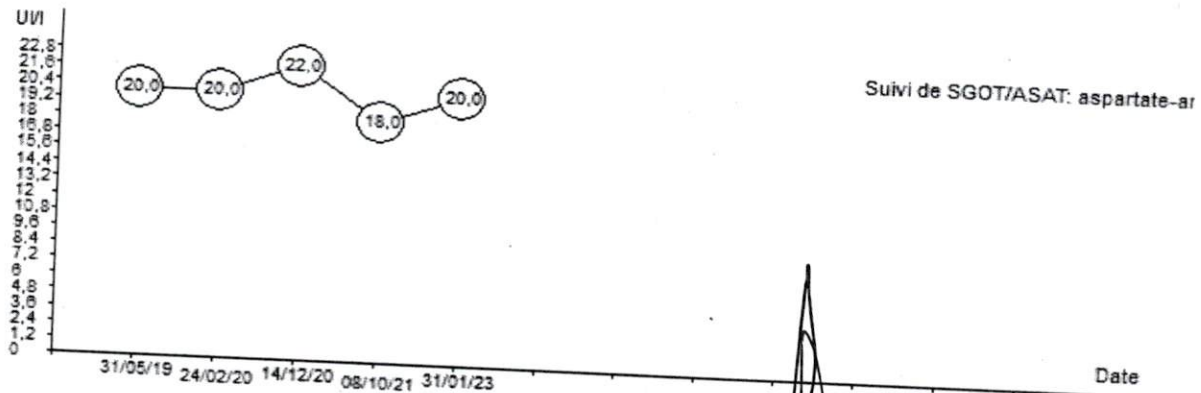

LABORATOIRE ASSALAM MEDIGENES  
D'ANALYSES MEDICALES  
Y. IDRISSI K. - BIOLOGISTE  
Résidence ANNAKHLA - Imm A5 1er ét - N°3  
Bd Akid El Allam - Quartier Bournazel  
C A S A B L A N C A  
Tél. : 05.22.56.51.02 - Fax : 05.22.56.51.03

شارع العقيد العلامة - إقامة النخلة 5، الطابق الأول رقم 3. حي البورنازيل - الدار البيضاء

Bd Akid El Allam - Résidence Annakhla Imm. A5, 1er Etage N°3 - Quartier Bournazel - Casablanca

Tél : 05 22 56 51 02 / 05 22 37 02 03 - Fax : 05 22 56 51 03 - 06 89 10 33 48 - E-mail : labomedigenes@gmail.com

IF : 42138380 - PAT 32759422 - ICE : 001685010000058 - CNSS : 6405618

مختبر السلام مديجين  
للتحليلات الطبية والعلمية  
**LABORATOIRE ASSALAM MEDIGENES**  
**D'ANALYSES MEDICALES ET SCIENTIFIQUES**  
Biochimie, Bactériologie-Virologie, Hygiène-Alimentaire  
Hématologie, Immunologie  
Parasitologie-Mycologie, Exploration de l'Infertilité



INPE 097158695



INP 093001386

Dossier N° : 310123-005

Page : 4/4

### ANALYSES DE BIOCHIMIE (SANG)

SGPT/ALAT: alanine-aminotransférase  
(Technique : Cinétique-IFCC/Hitachi 911)

27 UI/l

Valeurs Usuelles  
( Inférieur à 40 )

Antériorité

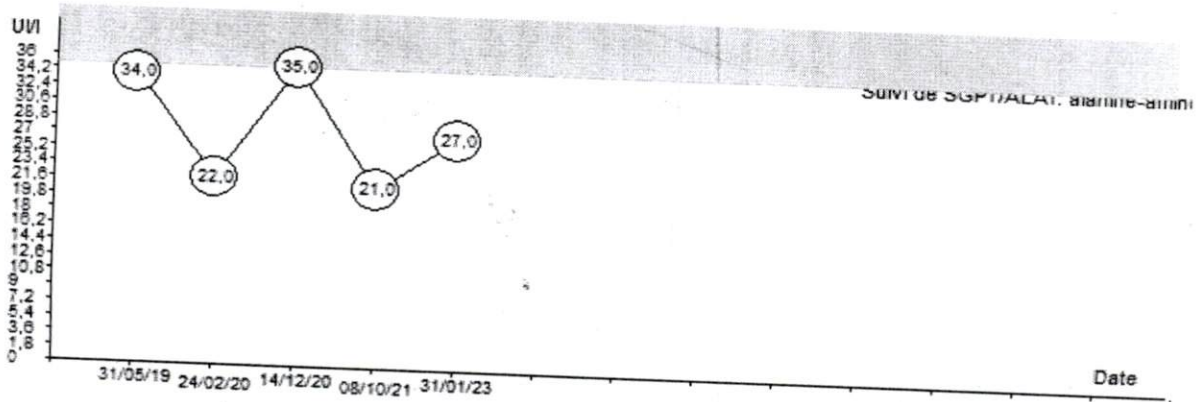

Nous vous remercions de votre confiance et vous souhaitons bon rétablissement

Le Biologiste

LABORATOIRE ASSALAM MEDIGENES  
D'ANALYSES MEDICALES  
Y. IDRISSI K. - BIOLOGISTE  
Résidence ANNAKHLA - Imm. A5 - 1er et - N° 3  
Bd Akid El Allam - Quartier Bournazel  
C A S A B L A N C A  
Tél. : 05.22.56.51.02 - Fax : 05.22.56.51.03

شارع العقيد العلام - إقامة النخلة 5، الطابق الأول رقم 3 - حي البورنازيل - الدار البيضاء

Bd Akid El Allam - Résidence Annakhla Imm. A5, 1er Etage N°3 - Quartier Bournazel - Casablanca

Tél : 05 22 56 51 02 / 05 22 37 02 03 - Fax : 05 22 56 51 03 - 06 89 10 33 48 - E-mail : labomedigenes@gmail.com  
IF : 42138380 - PAT 32759422 - ICE : 001685010000058 - CNSS : 6405618



# Docteur Abdesselam SRAIRI

Maladies du Coeur et des Vaisseaux  
Ancien Professeur à la Faculté  
de Médecine  
Ancien Chef de Service  
de Cardiologie de l'Hôpital Averroès

4, Rue Abdelkader Mouftakar  
(ex. Clémenceau) Casablanca - 20.080  
Tél : 05 22 27 38 59 / 05 22 22 01 12

# الدكتور عبدالسلام السرايري

أمراض القلب والشرابين  
أستاذ مبرز بكلية الطب سابقا  
رئيس قسم أمراض القلب  
بمستشفى ابن رشد سابقا

4, زنقة عبدالقادر مفتقر  
(كليمونسو سابقا) - الدار البيضاء - 20.080  
الهاتف : 05 22 27 38 59 / 05 22 22 01 12

Casablanca .....

31 JAN 2023

Pr. SRAIRI Abdeslam  
CARDIOLOGUE  
091131367

Laboratoire Assalam Médigène  
310123-005



BACHRY  
Mostafa

M BACHRY Mostafa

## Examen du Sang

Urée sanguine, créatinémie  
Glycémie à jeun  
Glycémie post prandiale  
Hémoglobine glycosylée A1C  
Cholestérol Total, HDL, LDL  
Triglycérides  
Acide Urique  
FNS, VS, CRP  
SGOT, SGPT, LDH, CPK  
Aspect du sérum      Gamma GT  
ASLO, Bilirubine  
T3, T4, TSH, PSA  
Latex, WAALER-ROSE  
ANTI DNA, Cellules LE  
Temps de HOWELL T.C.K  
**Taux de Prothrombine + INR. .**  
**Groupe sanguin.**  
Ionogramme Sanguin  
Hémocultures Générales  
Hémocultures TAB  
**Dosage Vitamine D**

## Examen des Urines

Micro-Albuminurie  
Cyto Bac des Urines  
Acétonurie  
Glucosurie  
Ionogramme Urinaire  
Compte d'ADDIS

## EXAMEN PARASITO DES SELLES

Dr. SRAIRI Abdeslam  
- CARDIOLOGUE -  
4, Rue Abdelkader Mouftakar  
(Ex. Clémenceau) - Casablanca

LABORATOIRE ASSALAM-MÉDIGÈNE  
D'ANALYSES MÉDICALES  
Y. IDRISSE K. - BIOLOGISTE  
Résidence ANNA KHLA - Imm. A5 - 1er ét - N° 3  
Bd Akid El Agham - Quartier Bournazel  
C A S A B L A N C A  
Tél : 05-22-56-50-02 - Fax : 05-22-56-51-03



LABORATOIRE ASSALAM MEDIGENES D'ANALYSES MEDICALES

IF:42138380 PAT:32759422 CNSS:6405618 ICE:001685010000058



INP 093001386



INPE 097158695

**Facture**

N° Facture : 2023-00361

Patient : Mr BACHRY Mostafa

Prélèvement du : 31/01/2023

Analyses	Valeur en B	Montant
GLYCEMIE A JEUN	30	33,00
CREATININE	30	33,00
ACIDE URIQUE	30	33,00
CHOLESTEROL TOTAL	30	33,00
CHOLESTEROL HDL+ LDL	30	33,00
TRIGLYCERIDES	80	88,00
SGOT/ASAT: aspartate-aminotransférase	60	66,00
SGPT/ALAT: alanine-aminotransférase	50	55,00
	50	55,00
<b>Total B</b>	360	396,00
<b>APB</b>	1,0	10,00
<b>Total</b>		<b>406,00</b>

Arrêtée la présente facture à la somme de : Quatre cent six dirhams\*\*\*

LABORATOIRE ASSALAM MEDIGENES  
D'ANALYSES MEDICALES  
Y. IDRISSI K. - BIOLOGISTE  
Résidence ANNAKHLA - Imm. A5 - 1er ét - N° 3  
Bd Akid EL Allam - Quartier Bournazel  
C.A.S.A. BORDJ  
Tél. : 05.22.56.51.02 - Fax : 05.22.56.51.03



01 FEB 2023

# ECG

Name: BACHRY.Mostafa Sex: Male  
SN: 0022519 Case No.:

Age: 72  
Bed No.:

Clinic No.:  
Date: 02/01/2023

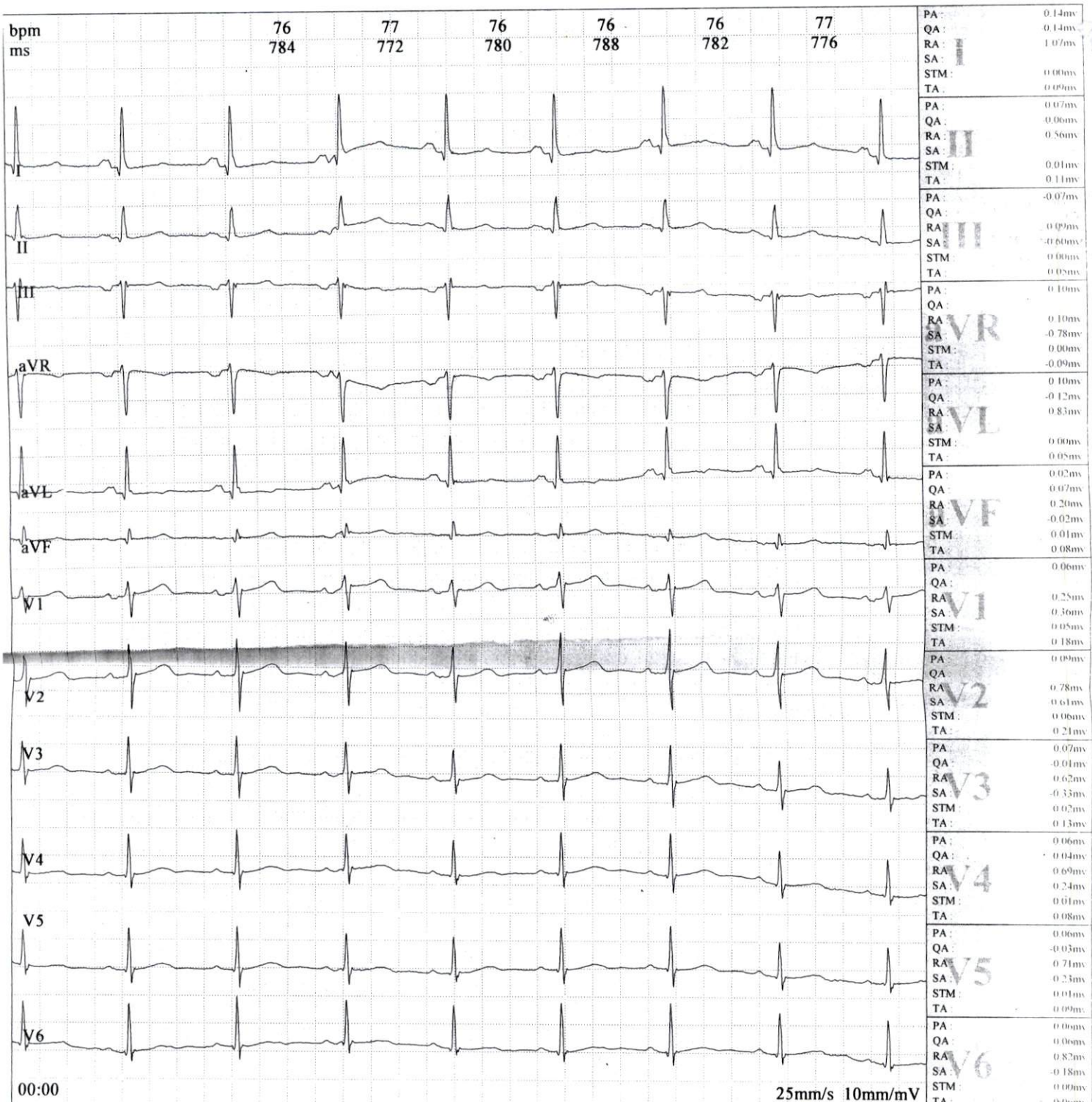

Frequency:	1000 Hz	PR Interval:	156 ms
Sample Time:	12 s	QT Interval:	372 ms
HR:	78 bpm	QTc Interval:	421 ms
P Interval:	68 ms	P Axis:	8.07°b
QRS Interval:	84 ms	QRS Axis:	6.85°b
T Interval:	218 ms	T Axis:	39.58°b

Prompt:  
Total Beats 13 ,Normal Beats 13,SVE 0 ,VE 0 .

78' 89 K 148  
ECG K

DR. SPARU ABDELMAN  
4. Rue Abdelkader Moutar  
(R. Clemenceau) - Craiblanca  
Physician signature:

DOCTEUR AddeSselam SKAIKI

Maladies du coeur et des Vaisseaux  
Ancien Professeur à la Faculté  
de Médecine  
Ancien Chef de Service  
de Cardiologie de l'hôpital Averroès

4, Rue Abdelkader Mouftaker  
(ex. Clémenceau) Casablanca 20080  
Tél.: 05.22.27.38.59 / 05.22.22.01.12

الدكتور عبد السلام السرايري

أمراض القلب والشرايين  
أستاذ مبرز بكلية الطب سابقا  
رئيس قسم أمراض القلب  
بمستشفى ابن رشد سابقا

زنتة عبد القادر مفتقر  
(كليمونسو سابقا) الدار البيضاء 20080  
الهاتف: 05.22.27.38.59 / 05.22.22.01.12

## ELECTROCARDIOGRAMME



Nom :

BACHRY Mostafa

Date :

06 SEPT 2022

01 FEV 2023