

RECOMMANDATIONS IMPORTANTES A LIRE POUR ACTIVER LES REMBOURSEMENTS ET EVITER LES REJETS

Conditions générales :

- Le cadre réservé à l'adhérent doit être dûment renseigné.
- Le cadre réservé au médecin doit être renseigné par le praticien lui-même notamment la nature de la maladie.
- La validité de la feuille de soins est limitée à 3 mois à compter de la première consultation.
- L'entente préalable est exigée pour toute hospitalisation médicale, chirurgicale, soins dentaires spéciaux, extractions multiples, parodontie orthodontie, prothèses dentaires, prothèses auditives ou orthopédiques ainsi que pour tous les actes effectués en série.
- En cas d'accident, une déclaration précisant les causes et circonstances de l'accident est à joindre à la feuille de soins.

Pharmacie :

- Les vignettes des médicaments doivent être obligatoirement jointes aux ordonnances.
- Pour les médicaments sans vignettes une facture de la pharmacie doit être jointe.

Radiologie et Biologie :

- La facture ainsi qu'une copie des résultats des analyses ou du compte rendu (sous pli confidentiel) doivent être jointes à l'ordonnance médicale pour toute demande de remboursement.
- Un pli confidentiel du médecin prescripteur des analyses ou radios peut être demandé par le médecin conseil de la mutuelle.

Optique :

- L'ordonnance du médecin prescripteur et la facture de l'opticien sont à joindre à la feuille de soins.

Rééducation :

- L'entente préalable renseignée par le médecin prescripteur est exigée avant le début des séances de rééducations.
- Pour le remboursement, la facture et le calendrier des séances effectuées sont à joindre à la feuille de soins.

Dentaire :

- En cas de prothèses ou de traitement canaux, l'accord préalable renseigné sur la feuille de soins est obligatoire avant le début de traitement.
- La facture doit être jointe à la feuille de soins pour toute demande de remboursement.
- La radio-après soins est obligatoire en cas de prothèses ou de traitement canaux.

Maladie et Affection Longue Durée ALD et ALC :

- La déclaration de maladie chronique doit être renseignée par le médecin prescripteur et renouvelée tous les 6 mois.



MUPRAS
Mutuelle de Prévoyance
& d'Actions Sociales
de Royal Air Maroc

Déclaration de Maladie

M22- 0038120

☐ Maladie ☐ Dentaire ☐ Optique ☐ Autres

Cadre réservé à l'adhérent (e)

Matricule : 2243 Société : R.A.M.
☐ Actif ☒ Pensionné(e) ☐ Autre : RETRAITE
Nom & Prénom : CHRAÏBI SAAD
Date de naissance : 22/7/1949
Adresse : Résidence ocean PALM (Quartier 8 APPT 3)
DAP 301222 CASABLANCA
Tél. : 0661 102484 Total des frais engagés : 3000,60 Dhs

Cadre réservé au Médecin

Cachet du médecin :

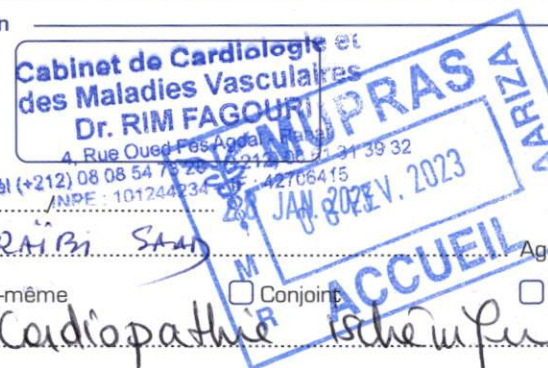

Date de consultation : / /
Nom et prénom du malade : CHRAÏBI SAAD Age : 73
Lien de parenté : ☒ Lui-même ☐ Conjoint ☐ Enfant
Nature de la maladie : Cardiopathie ischémique
Affection longue durée ou chronique : ☐ ALD ☐ ALC Pathologie :
En cas d'accident préciser les causes et circonstances :

Dans le cas où la maladie aurait un caractère confidentiel, communiquer les renseignements sous pli confidentiel à l'attention du médecin conseil de la Mutuelle.

J'atteste sur l'honneur l'exactitude des renseignements portés sur la présente déclaration. Je déclare avoir pris connaissance de la clause relative à la protection des données personnelles.

Fait à : CASABLANCA Le : 1 / 2 / 23
Signature de l'adhérent(e) :

Autorisation CNDP N° : A-A-215 / 2019

Adresses Mails utiles

- Réclamation : contact@mupras.com
- Prise en charge : pec@mupras.com
- Adhésion et changement de statut : adhesion@mupras.com

La MUPRAS garantit le respect de la loi n° 09-08 relative à la protection des personnes physiques à l'égard du traitement des données à caractère personnel.

MUPRAS : Centre Allal Ben Abdellah - 6ème Etage Angle Rue Mohamed Fakir et Rue Allal Ben Abdellah - Quartier de l'Horloge Casablanca 20000 - Tél. : 05 22 20 45 45 (LG) - Fax : 05 22 22 78 18 - www.mupras.com

RELEVÉ DES FRAIS ET HONORAIRES

| Dates des Actes | Natures des Actes | Nombre et Coefficient | Montant détaillé des Honoraires | Cachet et signature du Médecin attestant le Paiement |
|-----------------|-------------------|-----------------------|---------------------------------|---|
| 28 JAN 2023 | US + ECG | | 300,00 | Cabinet de Cardiologie et des Maladies Vasculaires Dr. RIM FAGOURI 4, Rue Oued Fes Agdal - Rabat Tél: (+212) 08 08 64 73 28 - Fax: (+212) 06 61 31 13 - INPE: 101244234 - IF: 42708415 |

EXECUTION DES ORDONNANCES

Cachet du Pharmacien ou du Laboratoire

Date

Montant de la Facture

28/1/23 2000,60

ANALYSES - RADIOGRAPHIES

Cachet et signature du Laboratoire

Date

Désignation des Coefficients

Montant des Honoraires

28 JAN 2023 Echocardiographie Transthoracique 700,00

AUXILIAIRES MEDICAUX

Cachet et signature du Praticien

Date des Soins

Nombre

AM

PC

IM

IV

Montant détaillé des Honoraires

RELEVÉ DES FRAIS ET HONORAIRES

Le praticien est prié de préciser la dent traitée, l'acte pratiqué en indiquant la nature des soins.

Important :

Veuillez joindre les radiographies en cas de prothèses ou de traitement canaux, ainsi que le bilan de l'ODF.

SOINS DENTAIRES

Dents
Traitées

Nature des
Soins

Coefficient

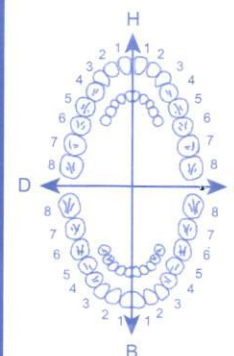

COEFFICIENT
DES TRAVAUX

MONTANTS
DES SOINS

DEBUT
D'EXECUTION

FIN
D'EXECUTION

O.D.F
PROTHESES DENTAIRES

DETERMINATION DU COEFFICIENT
MASTICATOIRE

H
25533412 21433552
00000000 00000000
D 00000000 00000000 G
35533411 11433553
B

[Création, remont, adjonction]
Fonctionnel, Thérapeutique, nécessaire à la profession

COEFFICIENT
DES TRAVAUX

MONTANTS
DES SOINS

DATE DU
DEVIS

DATE DE
L'EXECUTION

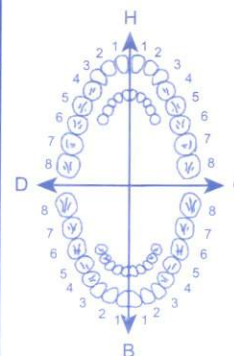

VISA ET CACHET DU PRATICIEN ATTESTANT LE DEVIS

VISA ET CACHET DU PRATICIEN ATTESTANT L'EXECUTION



Dr. RIM FAGOURI

Spécialiste des Maladies
Cardio-Vasculaires
Ancienne Interne du CHU de Rabat

Diplômée de :

- L'Université de Bordeaux
- L'Université de Pierre et Marie Curie, Sorbonne

- Électrocardiogramme
- Holter Tensionnel et Rythmique
- Echocardiographie Trans-thoracique
- Echocardiographie Trans-Oesophagienne
- Doppler Vasculaire
- Pressothérapie

28 JAN. 2023

Chraïbi Saad

153,30 x 2 = 306,60
1 - Aprouel 1-0-0
58,10
2 - Cardensiel 1/2-0-0
316 x 3 = 948
3 - Plavix 75 mg 1-0
99,00 x 2 = 198,00
4 - L Dns 20 mg 0-0-1
107,60 x 2 = 215,20
5 - Stagi'd 700 1-1-0
46,70
6 - Zyloric 100 0-0-1
218,00
7 - Sechide 1-0-1
2009,60
8 - Nasonex 1-0-0

TTL = 2800,60
2000,60

03 ms
03 ms
03 ms

4, App. N° 3, Rue Oued Fés, Agdal - Rabat

Tél.: (+212) 08 08 54 73 28 - Gsm: (+212) 06 61 31 39 32 - E-mail: dr@dr-fagouri.com - www.dr-cardio.com

ICE : 00246339000031

Sanofi-aventis Maroc
Route de Rabat -R.P.1
Ain sebaâ Casablanca

Aprovel 150 mg, cp b 28
P.P.V : 158,30 DH



Sanofi-aventis Maroc
Route de Rabat -R.P.1
Ain sebaâ Casablanca

Aprovel 150 mg, cp b 28
P.P.V : 158,30 DH



Cardensiel® 5 mg
Comprimés pelliculés sécables B/30
PPV: 58,10 DH

7862160239

Sanofi-aventis Maroc
Route de Rabat -R.P.1,
Ain sebaâ Casablanca

Plavix 75 mg, cp pel b 28
P.P.V : 316,00 DH



Sanofi-aventis Maroc
Route de Rabat -R.P.1,
Ain sebaâ Casablanca

Plavix 75 mg, cp pel b 28
P.P.V : 316,00 DH



Sanofi-aventis Maroc
Route de Rabat -R.P.1,
Ain sebaâ Casablanca

Plavix 75 mg, cp pel b 28
P.P.V : 316,00 DH



H000'66 : Add
9202/10 : dX3
798122 : 107

LOT : 221864
EXP : 01/2026
PPV : 99.00DH

LOT 222282
EXP 06 2026
PPV 46.70 DH

LOT 222559
EXP 08 2025
PPV 107.60

LOT 222197
EXP 06 2025
PPV 107.60

ID: 650240
GlaxoSmithKline Maroc
Ain El Aouda
Région de Rabat
PPV: 218,00 DH



D^r Fatma BEN ABID

oncoLogue

Diplômée de L'université de Paris
EX Médecin à René HUQUENIN

الدكتورة فاطمة بن عبيد

اختصاصية في علاج الأورام

خريجة كلية الطب بباريس
طبيبة سابقة بمستشفى رينيه هوجنين

CO16

CLINIQUE D'ONCOLOGIE
16 novembre

diagnostic et traitement des cancers
soins de support en oncogénéraliste

تشخيص وعلاج الأورام
الرعاية الداعمة في الأورام وأمراض الدم

210617153450HA

18 janvier 2023

MR. CHRAIBI SAAD

ECHOCARDIOGRAPHIE + FEV
ECG

épigastralgies

Dr Fatma BEN ABID
ONCOLOGUE
CLINIQUE D'ONCOLOGIE 16 NOVEMBRE
22 Avenue Ahmed BALAFREJ - Rabat
L.D. : +212 (5) 37 66 41 66
Tél : +212 (5) 37 67 29 29 - Fax : +212 (5) 37 67 29 29

- +212 (6) 69 00 00 48
- +212 (5) 37 67 17 17 L.G
- +212 (5) 37 66 41 66 L.D
- +212 (5) 37 67 29 29
- fbenabid@co16.com

cLinique d'oncoLogie 16 novembre

- 22 Avenue Ahmed BALAFREJ - Rabat
- cLinique@co16.ma



Dr. RIM FAGOURI

Spécialiste des Maladies
Cardio-Vasculaires
Ancienne Interne du CHU de Rabat

Diplômée :

- D'Echocardiographie de l'Université de bordeaux
- De Doppler Vasculaire de l'Université de Pierre et Marie Curie, Sorbonne Paris 6

ECG

Holter E.C.G

Echocardiographie Trans-Oesophagienne

Epreuve d'Effort

Doppler Vasculaire

Preressothérapie

Rabat le 28//01/23

FACTURE

MR. CHRAIBI SAAD

28 JAN. 2023
Cabinet de Cardiologie et
des Maladies Vasculaires
Dr. RIM FAGOURI
4, Rue Oued Fés, Agdal - Rabat
Tél: (+212) 08 08 54 73 28 - (+212) 06 61 31 39 32
INPE : 101244234 - IF : 42706415

ECHOCARDIO-TRANSTHORACIQUE

700,00DHS

E C G + CONSULTATION

300,00 DHS

*TOTAL :

1 000, 00 DHS

-ARRETE LA FACTURE A LA SOMME :

MILLE DIRHAMS

Cabinet de Cardiologie et
des Maladies Vasculaires
Dr. RIM FAGOURI
4, Rue Oued Fés, Agdal - Rabat
Tél: (+212) 08 08 54 73 28 - (+212) 06 61 31 39 32
INPE : 101244234 - IF : 42706415



Dr. RIM FAGOURI

Spécialiste des Maladies
Cardio-Vasculaires
Ancienne Interne du CHU de Rabat

Diplômée :

- D'Echocardiographie de l'Université de Bordeaux
- De Doppler Vasculaire de l'Université de Pierre et Marie Curie, Sorbonne Paris 6

ECG

Holter E.C.G

Echocardiographie Trans-Oesophagienne

Epreuve d'Effort

Doppler Vasculaire

Preressothérapie

Rabat le 27.01.2023

RAPPORT MEDICAL

Concernant Mr SAAD CHRAIBI

(Né en 1949)

Antécédents : Cardiopathie ischémique stentée sur 2 vaisseaux de fonction globale conservée. Néo de la prostate, Asthmatique stable. RCH. Néo du colon opéré

Allergie : Allergie à l'aspirine, pénicilline

FRCVX : HTA, DT2

SF : Fatigue

Examen clinique : pression artérielle à 150/80mmHg, FC à 74/min, Sao=99%, pas de souffles ni bruits surajoutés. Pouls périphériques présents et symétriques sans souffles vasculaires

ECG de base : RRS, FC= 74CPM, Axe du cœur gauche, PR= 0.16s, Onde T plate en latéral bas

ETT : FEVG conservée

Au Total :

Patient âgé de 73 ans, DT2 hypertendu compliqué d'une cardiopathie ischémique stentée de fonction VG conservée stable actuellement et ne présente aucune contre-indication à une chimiothérapie.

Dr R. FAGOURI

Cabinet de Cardiologie et
des Maladies Vasculaires
Dr. RIM FAGOURI
Rue Oued Fés Agdal - Rabat
Tél : (+212) 06 61 31 39 32 - (+212) 06 61 31 39 32
Fax : (+212) 06 61 31 39 32 - IF : 42705415

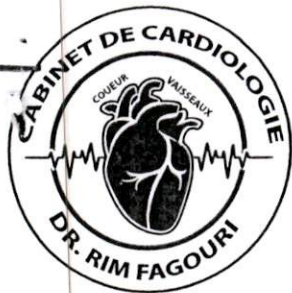

Dr. RIM FAGOURI

Spécialiste des Maladies
Cardio-Vasculaires
Ancienne Interne du CHU de Rabat

Diplômée :

- D'Echocardiographie de l'Université de Bordeaux
- De Doppler Vasculaire de l'Université de Pierre et Marie Curie, Sorbonne Paris 6

ECG

Holter E.C.G

Echocardiographie Trans-Oesophagienne

Epreuve d'Effort

Doppler Vasculaire

Preressothérapie

Nom & Prénom : Mr CHRAIBI SAAD

Date de l'Examen : 28.01.2023

RESULTATS :

VALVE AORTIQUE :

- Tricuspidés remaniées restent souples sans fuite ni sténose significative.
- Aorte initiale : 27mm Aorte ascendante : 30mm Flux : 1.3m/s
- **ITV ssAo=18cm**

VENTRICULE GAUCHE : hypokinésie septale (paroi AS et IS)

- Non dilaté : DTD : 50mm DTS : 32mm
- Non hypertrophié SIV : 10mm PP : 10 mm
- **FE: 64% SB** Onde Sm=0.10 m/s

OREILLETTE GAUCHE :

- Non dilatée (surface à 18cm²).

OREILLETTE DROITE :

- Non dilatée (surface à 15 cm²).

VALVE MITRALE :

- Légèrement remaniée sans fuite ni sténose significative : E : 50cm/s A : 56cm/s
E' : 10cm/s ; E/E'=5

VALVE PULMONAIRE :

- Normale. Vmax = 1 m/s. TAC=102ms

VALVE TRICUSPIDE :

- Normale. Pas d'IT exploitable

CAVITES DROITES :

- VD non dilaté (32mm) de bonne fonction systolique (Onde S' tricuspide=0.17 m/s)
- VCI fine compliante.

PERICARDE :

- Sec

AORTE ABDOMINALE :

- Non dilatée bien pulsée

CONCLUSION :

- Aspect de cardiopathie ischémique actuellement équilibré avec un VG de taille normale avec une discrète hypokinésie septale de fonction systolique globale conservée (FE= 64%SB) ; de débit cardiaque conservée ITV ssAo= 18cm
- PR VG normales sur le profil mitral
- Pas de valvulopathie mitro-aortique significatives
- Oreillettes non dilatées
- VD de taille normale de bonne fonction systolique.
- Pas de signes d'HTAP
- Péricarde sec

Cabinet de Cardiologie et
des Maladies Vasculaires
Dr. RIM FAGOURI
4, Rue Oued Fés Agdal - Rabat
Tél: (+212) 08 08 54 73 28 - (+212) 06 61 31 39 32
Fax: (+212) 08 08 54 73 28 - IF: 42706415



25mm/s

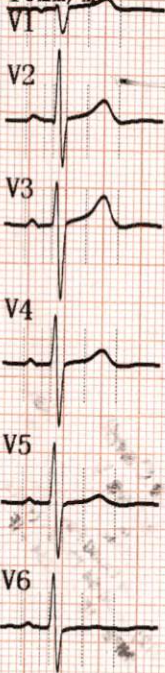

2023-01-28 18:28

ID:

Nom :

Taille:

FC

Intervalle PR

Durée P

Durée QRS

Durée T

 QT/QT_c

Axe P/QRS/T

$$R(V5)/S(V1)$$
$$R(V5) + S(V1)$$

<<Conclusions>>

Ryth. sinusoidal norm.:

Dévia. ax. gche modérée:

I aVL V6 Onde T anormale:

****Le rapport doit être confirmé par un medecin****

Médecin

Sexe:

Age:

cm Poids:

kg

SYS/DIA:

mmHg

[bpm]: 74

[ms] : 153

ms : 101

ms : 73

ms : 172

ms : 360/400

$$[\deg] : -14.2 / -29.5 / 77.3$$

$[mV]$: 0.79/0.30

[mV]: 1.09

$$\angle A = 151^\circ$$

confirmé par un medecin**

AUTO 20mm/mV



20mm/mV



10mm/mV

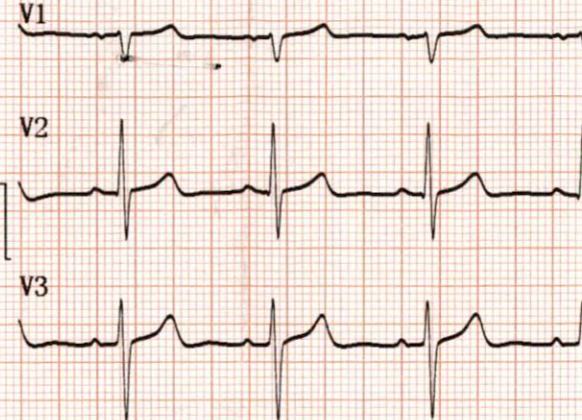

10mm/mV



V6 10mm/mV

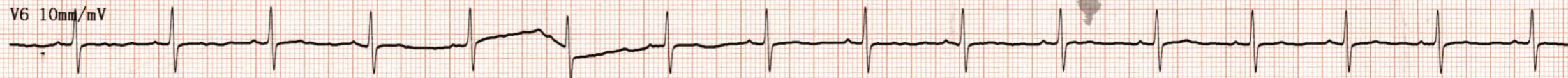

25mm/s AC50Hz+EMG35Hz+DFT