

RECOMMANDATIONS IMPORTANTES A LIRE POUR ACTIVER LES REMBOURSEMENTS ET EVITER LES REJETS

Conditions générales :

- Le cadre réservé à l'adhérent doit être dûment renseigné.
- Le cadre réservé au médecin doit être renseigné par le praticien lui-même notamment la nature de la maladie.
- La validité de la feuille de soins est limitée à 3 mois à compter de la première consultation.
- L'entente préalable est exigée pour toute hospitalisation médicale, chirurgicale, soins dentaires spéciaux, extractions multiples, parodontie orthodontie, prothèses dentaires, prothèses auditives ou orthopédiques ainsi que pour tous les actes effectués en série.
- En cas d'accident, une déclaration précisant les causes et circonstances de l'accident est à joindre à la feuille de soins.

Pharmacie :

- Les vignettes des médicaments doivent être obligatoirement jointes aux ordonnances.
- Pour les médicaments sans vignettes une facture de la pharmacie doit être jointe.

Radiologie et Biologie :

- La facture ainsi qu'une copie des résultats des analyses ou du compte rendu (sous pli confidentiel) doivent être jointes à l'ordonnance médicale pour toute demande de remboursement.
- Un pli confidentiel du médecin prescripteur des analyses ou radios peut être demandé par le médecin conseil de la mutuelle.

Optique :

- L'ordonnance du médecin prescripteur et la facture de l'opticien sont à joindre à la feuille de soins.

Rééducation :

- L'entente préalable renseignée par le médecin prescripteur est exigée avant le début des séances de rééducations.
- Pour le remboursement, la facture et le calendrier des séances effectuées sont à joindre à la feuille de soins.

Dentaire :

- En cas de prothèses ou de traitement canalaires, l'accord préalable renseigné sur la feuille de soins est obligatoire avant le début de traitement.
- La facture doit être jointe à la feuille de soins pour toute demande de remboursement.
- La radio-après soins est obligatoire en cas de prothèses ou de traitement canalaires.

Maladie et Affection Longue Durée ALD et ALC :

- La déclaration de maladie chronique doit être renseignée par le médecin prescripteur et renouvelée tous les 6 mois.

Adresses Mails utiles

- 0 Réclamation : contact@mupras.com
- 0 Prise en charge : pec@mupras.com
- 0 Adhésion et changement de statut : adhesion@mupras.com

La MUPRAS garantit le respect de la loi n° 09-08 relative à la protection des personnes physiques à l'égard du traitement des données à caractère personnel.

MUPRAS : Centre Allal Ben Abdellah - 6ème Etage Angle Rue Mohamed Fakir et Rue Allal Ben Abdellah - Quartier de l'Horloge Casablanca 20000 - Tél. : 05 22 20 45 45 (LG) - Fax : 05 22 22 78 18 - www.mupras.com



MUPRAS
Mutuelle de Prévoyance
& d'Actions Sociales
de Royal Air Maroc

Déclaration de Maladie

N° W21-764515

168914

☒ Maladie

☐ Dentaire

☐ Optique

☐ Autres

Cadre réservé à l'adhérent (e)

Matricule : 8939

Société : RHM

☐ Actif

☐ Pensionné(e)

☐ Autre :

Nom & Prénom : HAFID EL MOSTAFA

Date de naissance : 13/10/1965

Adresse : 51 Lot HAJ FATEH EL OULFA CASA

Tél. : 0670278881

Total des frais engagés : 180,18 + 600 Dhs

Cadre réservé au Médecin

DR. F.Z. MOUSSAOUI
HAJ HAMOU
Lotissement Zoubir - Imm 112
Apt 4, Oulfa - Casa

Cachet du médecin :

Date de consultation : 21/11/2022

Nom et prénom du malade : Hafid Maryem

Age : 2004

Lien de parenté : ☐ Lui-même

☐ Conjoint

☒ Enfant

Nature de la maladie : Myxomatose

En cas d'accident préciser les causes et circonstances :

Dans le cas où la maladie aurait un caractère confidentiel, communiquer les renseignements sous pli confidentiel à l'attention du médecin conseil de la Mutuelle.

J'atteste sur l'honneur l'exactitude des renseignements portés sur la présente déclaration. Je déclare avoir pris connaissance de la clause relative à la protection des données personnelles.

Fait à :

Le : 21/11/2022

Signature de l'adhérent(e) :

[Signature]

Autorisation CNDP N° : A-A-215/2013

RELEVÉ DES FRAIS ET HONORAIRES

Dates des Actes	Natures des Actes	Nombre et Coefficient	Montant détaillé des Honoraires	Cachet et signature du Médecin attestant le Paiement des Actes
21/11/2022		C	150,00	INP: 09/11/2020 Dr. F.Z. MOUSSAOUI HAJHAMOU Lotissement Zouby - N° 1121 App. 4, Oulfa - Casa

EXECUTION DES ORDONNANCES

Cachet du Pharmacien ou du Fournisseur	Date	Montant de la Facture
	21/11/22	197,00

ANALYSES - RADIOGRAPHIES

Cachet et signature du Laboratoire et du Radiologue	Date	Désignation des Coefficients	Montant des Honoraires
	21/11/2022	20 LU 20 LU	600,00

AUXILIAIRES MEDICAUX

Cachet et signature du Particien	Date des Soins	Nombre				Montant détaillé des Honoraires
		AM	PC	IM	IV	

VOLET ADHERENT

* Il est entendu que le règlement est conditionné par la fourniture de tous les justificatifs exigés par la Mutuelle.

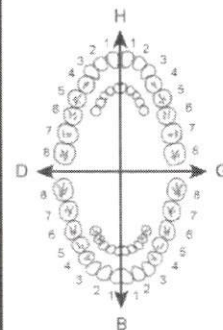

O.D.F. PROTHESES DENTAIRES

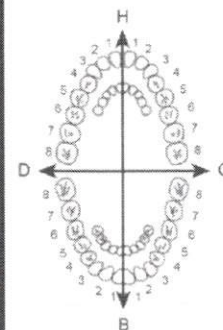

DETERMINATION DU COEFFICIENT MASTICATOIRE

H	21433552
D	00000000
G	00000000
B	11433553

(Création, remont, adjonction)
Fonctionnel, Thérapeutique, nécessaire à la profession

COEFFICIENT DES TRAVAUX

MONTANTS DES SOINS

DEBUT D'EXECUTION

FIN D'EXECUTION

COEFFICIENT DES TRAVAUX

MONTANTS DES SOINS

DATE DU DEVIS

DATE DE L'EXECUTION

VISA ET CACHET DU PRATICIEN ATTESTANT LE DEVIS

VISA ET CACHET DU PRATICIEN ATTESTANT L'EXECUTION

Dr. F. Z. Moussaoui

MEDECINE GENERALE

Lotissement Zoubir
(Gpe. Addoha), Imm. 112 I
Appartement 4 Oulfa - Casa
Tél. : 05 22 93 41 48

الدكتورة فاطمة الزهراء موساوي

الطب العام

تجزئة الزبير
(مجموعة الضحى) عمارة
112 I شقة 4 الألفه
الهاتف : 05 22 93 41 48

Casablanca, le

21/11/2022

في الدار البيضاء،

Maphar
Bd Alkimia N° 6, Ql,
Sidi Bernoussi, Casablanca
Colprone 5mg cp b20
P.P.V : 52,20 DH



6 118000

011972

Hafid Meyem

1) Colprone 5mg
52,20 x 3 cp x 2/j x 10j. J16 → J25
A x 3 cycles

2) Nealgyl 80mg
36,40 1 cp x 2/j n'besoin

NEALGYL® 80mg
Phloroglucinol
10 comprimés
orodispersibles



6 118000 041269

Maphar
Bd Alkimia N° 6, Ql,
Sidi Bernoussi, Casablanca
Colprone 5mg cp b20
P.P.V : 52,20 DH



6 118000 011972

Maphar
Bd Alkimia N° 6, Ql,
Sidi Bernoussi, Casablanca
Colprone 5mg cp b20
P.P.V : 52,20 DH



6 118000 011972

Dr. F.Z. MOUSSAOUI
HAJ HAMOU
Lotissement Zoubir - Imm 112 I
App 4 Oulfa - Casa

Dr. F. Z. Moussaoui

MEDECINE GENERALE

Lotissement Zoubir
(Gpe. Addoha), Imm. 112 I
Appartement 4 Oulfa - Casa
Tél. : 05 22 93 41 48

الدكتورة فاطمة الزهراء موساوي

الطب العام

تجزة الزبير
مجموعة الضحى عمارة
112 I شقة 4 الألفة
الهاتف : 05 22 93 41 48

Casablanca, le

21/11/2022

في الدار البيضاء،

Hafid Menyem

Echo. abdomino pelvienne

(Doul abd diffuses, OPR?)
mett à FID^{te}

Centre de Radiologie El Oulfa
Bd. Oum Rabii - Rue 50 N°2
Casablanca - 20220
Tél.: 05 22 93 04 93

Dr. F.Z. MOUSSAOUI
HAJ HAMOU
Lotissement Zoubir - Imm 112 I
Appr 4 Oulfa - Casa

**CENTRE DE RADIOLOGIE
EL OULFA**



**مركز الفحص بالأشعة
الألفة**

Docteur Fatiha LASRI
Médecin Radiologue

Dr Bouchaïb EL MDARI
Médecin Radiologue

Diplôme National de Spécialité
Diplôme Inter-Universitaire de Spécialité - Nancy II
Ex-Médecin attaché des Hôpitaux de Londres & Amsterdam

• Diplôme National de Spécialité
• Diplôme Inter-Universitaire de Spécialité - Nancy II
• Ex-Médecin attaché au CHU Ibn Rochd

- Scanner Spirale Corps Entier
- Dentascanner - Panoramique Dentaire
- Echographie Générale

- Echographie-Doppler Couleur
- Echographie Ostéo Articulaire
- Radiologie Numérisée

- Ostéodensitométrie
- Mammographie Numérisée
- Radiographie Rachis Entier
- Radio - Photo

Casablanca , le 28/11/2022

PATIENT : **HAFID MERYEM**
MEDECIN TRAITANT : **DR. MOUSSAOUI F.Z**
EXAMEN(S) REALISE(S) : **ECHOGRAPHIE ABDOMINO-PELVIENNE**

**RADIOLOGIE
EL OULFA**

- Foie de taille normale, homogène, de contours réguliers.
- Vésicule biliaire non lithiasique à paroi fine.
- Voie biliaire principale de calibre normal.
- Absence de dilatation des voies biliaires intra hépatiques.
- Tronc porte de calibre normal et libre.
- Le pancréas, la rate et les deux reins sont d'aspect morphologique normal.
- Absence d'adénopathie profonde.
- Absence d'épanchement péritonéal.
- Vessie pleine à contenu transsonore à paroi fine.
- Utérus en place, avec ligne endocavitaire libre, fine.
- Ovaires en place, folliculaire.
- Absence de masse pelvienne.
- Douglas libre.

Conclusion :

- Echographie abdominopelvienne ne révélant pas d'anomalie.

**Confraternellement
DR. LASRI FATIHA**

Centre de Radiologie El Oulfa
Bd. Oum Rahil, Rue 50 N°2
Casablanca - 20220
Tel : 05 22 93 04 93

Docteur LASRI Fatiha
Médecin Radiologue

Bd. Oued Oum Rahil, Rue 50, N°2 - Oulfa - Casablanca

Tel : 05 22 93 04 93 - 05 22 93 05 00

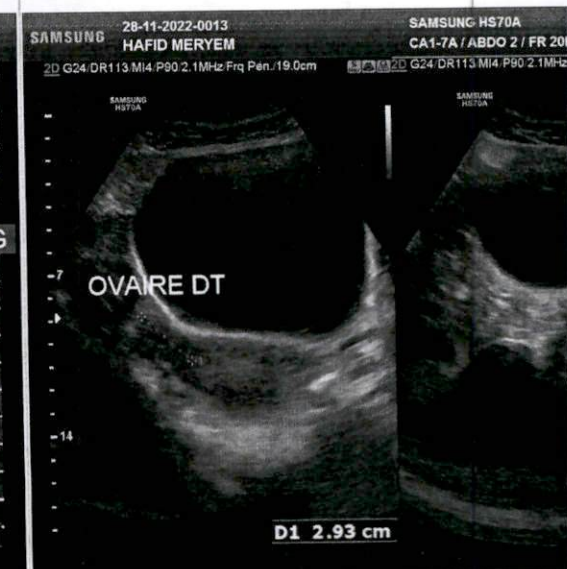
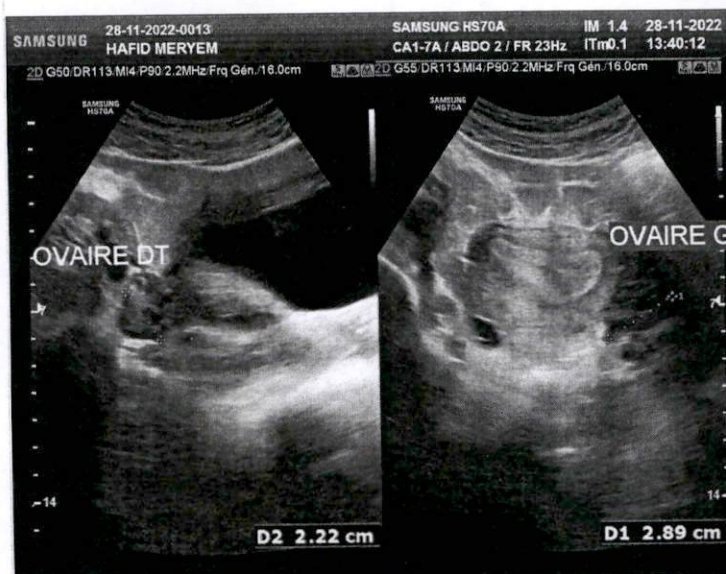
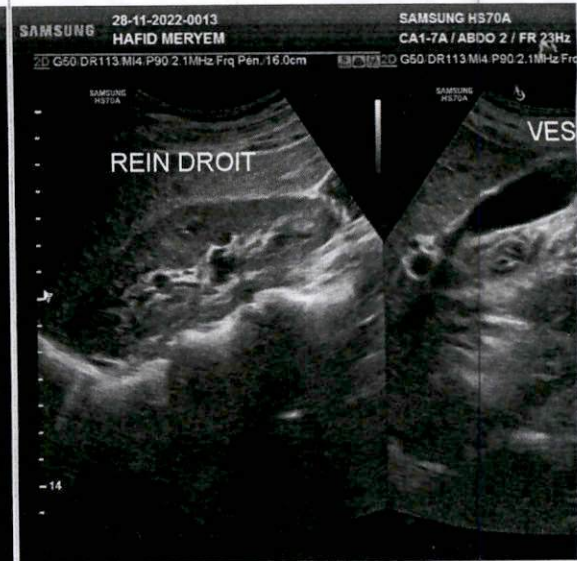
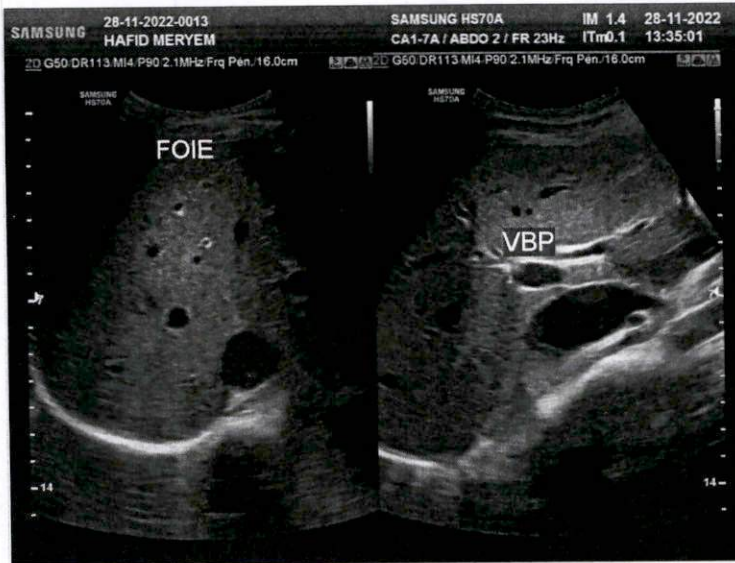

CENTRE DE RADIOLOGIE EL OULFA

Docteur Fatiha LASRI

Médecin Radiologue

Diplôme National de Spécialité.

Diplôme Inter-Universitaire spécialisé-Nancy II.

Ex médecin attaché des Hôpitaux de Londres & Amsterdam.

Docteur Bouchaib ELMDARI

Médecin Radiologue

Diplôme National de Spécialité.

Diplôme Inter-Universitaire spécialisé-Nancy II

Ex médecin attaché au CHU Ibn Rochd

Casablanca, le 28/11/2022

FACTURE N°11634/2022

NOM & PRENOM: HAFID MERYEM

EXAMEN	MONTANT
ECHOGRAPHIE ABDOMINO- PELVIENNE	600 DH
TOTAL	600 DH

Arrêtée la présente facture à la somme de :SIX CENTS DH TTC

Centre de Radiologie El Oulfa
Bd. Oum Rabii - Rue 50 N°2
Casablanca - 20220
Tél: 05 22 93 04 93

Docteur LASRI Fatiha
Médecin Radiologue

Bd. Oued Oum Rabii – Rue 50, N°2- Oulfa – 20220 Casablanca
Tél. : 0522 93 04 93 / 05 22 93 05 93 / 05 22 93 32 99 – Fax 0522 93 563Capital: 100 000, 00
Dhs - RC: SCP – TP: 37989156 – IF: 4049398 – ICE: 001581917000057
E-mail: radiologie-oulfa@.com