

## RECOMMANDATIONS IMPORTANTES A LIRE POUR ACTIVER LES REMBOURSEMENTS ET EVITER LES REJETS

### Conditions générales :

- Le cadre réservé à l'adhérent doit être dûment renseigné.
- Le cadre réservé au médecin doit être renseigné par le praticien lui-même notamment la nature de la maladie.
- La validité de la feuille de soins est limitée à 3 mois à compter de la première consultation.
- L'entente préalable est exigée pour toute hospitalisation médicale, chirurgicale, soins dentaires spéciaux, extractions multiples, parodontie orthodontie, prothèses dentaires, prothèses auditives ou orthopédiques ainsi que pour tous les actes effectués en série.
- En cas d'accident, une déclaration précisant les causes et circonstances de l'accident est à joindre à la feuille de soins.

### Pharmacie :

- Les vignettes des médicaments doivent être obligatoirement jointes aux ordonnances.
- Pour les médicaments sans vignettes une facture de la pharmacie doit être jointe.

### Radiologie et Biologie :

- La facture ainsi qu'une copie des résultats des analyses ou du compte rendu (sous pli confidentiel) doivent être jointes à l'ordonnance médicale pour toute demande de remboursement.
- Un pli confidentiel du médecin prescripteur des analyses ou radios peut être demandé par le médecin conseil de la mutuelle.

### Optique :

- L'ordonnance du médecin prescripteur et la facture de l'opticien sont à joindre à la feuille de soins.

### Rééducation :

- L'entente préalable renseignée par le médecin prescripteur est exigée avant le début des séances de rééducations.
- Pour le remboursement, la facture et le calendrier des séances effectuées sont à joindre à la feuille de soins.

### Dentaire :

- En cas de prothèses ou de traitement canalaires, l'accord préalable renseigné sur la feuille de soins est obligatoire avant le début de traitement.
- La facture doit être jointe à la feuille de soins pour toute demande de remboursement.
- La radio-après soins est obligatoire en cas de prothèses ou de traitement canalaires.

### Maladie et Affection Longue Durée ALD et ALC :

- La déclaration de maladie chronique doit être renseignée par le médecin prescripteur et renouvelée tous les 6 mois.

### Adresses Mails utiles

- 0 Réclamation : contact@mupras.com
- 0 Prise en charge : pec@mupras.com
- 0 Adhésion et changement de statut : adhesion@mupras.com

La MUPRAS garantit le respect de la loi n° 09-08 relative à la protection des personnes physiques à l'égard du traitement des données à caractère personnel.

**MUPRAS** : Centre Allal Ben Abdellah - 6ème Etage Angle Rue Mohamed Fakir et Rue Allal Ben Abdellah - Quartier de l'Horloge  
Casablanca 20000 - Tél. : 05 22 20 45 45 (LG) - Fax : 05 22 22 78 18 - www.mupras.com



**MUPRAS**  
Mutuelle de Prévoyance  
& d'Actions Sociales  
de Royal Air Maroc

## Déclaration de Maladie

N° W21-771200

149096 AS

☒ Maladie

☐ Dentaire

☐ Optique

☐ Autres

Cadre réservé à l'adhérent (e)

Matricule : 7528

Société : R.A.M.

☒ Actif

☐ Pensionné(e)

☐ Autre :

Nom & Prénom : ANBARI Fatima

Date de naissance :

Adresse :

Tél. : 0662 782392

Total des frais engagés : Dhs

### Cadre réservé au Médecin

Cachet du médecin :

Date de consultation :

Nom et prénom du malade :

Age :

Lien de parenté :

☐ Lui-même

☐ Conjoint

☐ Enfant

Nature de la maladie :

En cas d'accident préciser les causes et circonstances :

Dans le cas où la maladie aurait un caractère confidentiel, communiquer les renseignements sous pli confidentiel à l'attention du médecin conseil de la Mutuelle.

J'atteste sur l'honneur l'exactitude des renseignements portés sur la présente déclaration. Je déclare avoir pris connaissance de la clause relative à la protection des données personnelles.

Fait à : CASABLANCA

Le : 10/02/2023

Signature de l'adhérent(e) :





En vertu de l'article 73 de Loi 65-00 portant code de la Couverture médicale de base, La CNOPS est l'organisme gestionnaire de l'Assurance Maladie Obligatoire pour le personnel du secteur public. En vertu de l'article 83 de ladite Loi, les Mutuelles gèrent pour le compte de la CNOPS les soins ambulatoires (les dossiers de maladie)

Information

Suivi des demandes

Payées aux PS.

Recherche multi-critère :

| N Dossier | Date Paiement | Producteur de soin   | Debut - Fin des soins | Bénéficiaire   | Montant facturé | Part AMO  |
|-----------|---------------|----------------------|-----------------------|----------------|-----------------|-----------|
| 77121433  | 03/02/2023    | CLINIQUE BELLE VILLE | 28/10/2022-28/10/2022 | JAMAL EL AALAM | 49 600,00       | 44 640,00 |
| 76617145  | 03/02/2023    | CLINIQUE BELLE VILLE | 03/10/2022-03/11/2022 | JAMAL EL AALAM | 6 000,00        | 5 400,00  |

&lt; 1 &gt;

Casablanca , le 12/10/2022

## CORONAROGRAPHIE

PATIENT : ELAALAM JAMAL  
OPERATEUR : DR M. BOURAQADI  
CORRESPONDANT : DR CHOULADI Abdelkhalek

**Voie d'abord:** radiale droite 5 F

### **Ctes Hémodynamiques:**

**Fréquence cardiaque:** 70/min

**Rythme cardiaque :** Rythme sinusal

**Aorte (s/d-m) mmHg:** 150/80 mmHg

### **Angiographie coronaire:**

#### Réseau coronaire gauche :

- . Le tronc commun est de calibre normal sans lésion significative.
- . L'artère ~~inter~~ ventriculaire antérieure est légèrement athéromateuse de calibre normal, présente une sténose modérée de son segment moyen, donnant des diagonales et des septales indemnes de lésion.
- . L'artère ~~circonflexe~~ est une artère de calibre normal présente une sténose très serrée en intra stent au niveau de son segment moyen donnant de belles marginales avec une belle distalité.

#### Réseau coronaire droit :

- . L'artère coronaire droite est de moyen calibre présente une sténose serrée de son deuxième segment, donnant l'IVP et la RVG.

### Conclusion :

Réseau coronaire athéromateux avec :

- Sténose modérée de l'IVA moyenne.
- Resténose très serrée intra stent de la circonflexe moyenne.
- Sténose serrée de la coronaire droite.

Signé : DR M. BOURAQADI

Dr. BOURAQADI Mohammed  
Cardiologue  
Cardiologie Interventionnelle  
INP : 91166488



CLINIQUE VisionPACS

CLINIQUE VisionPACS  
ELALLAM JAMAL  
H 1210222  
12/10/2022 DL  
11h14m12 Im 2+CS 1  
Exam  
Frame : 39

CLINIQUE  
ELALLAM JAMAL  
H 1210222  
12/10/2022  
11h14m32

CS 1  
ne : 39

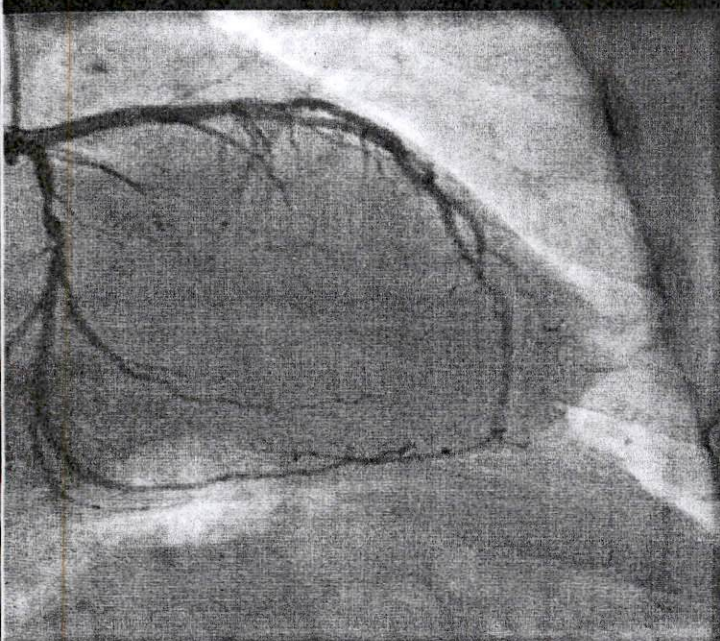

Compressée avec perte  
Oblateur rectangulaire  
19.3% RAO: 10.9° | CRA: 32.7°  
WW 256 L: 0  
WC 128

Coronarographie / Coronarographie  
CLINIQUE VisionPACS

ELALLAM JAMAL

H 1210222  
12/10/2022 DL  
11h15m55 Im 7+CS 1  
Exam  
Frame : 40

CLINIQUE

ELALLAM JAMAL

H 1210222  
12/10/2022  
11h17m15

CS 1  
ne : 41

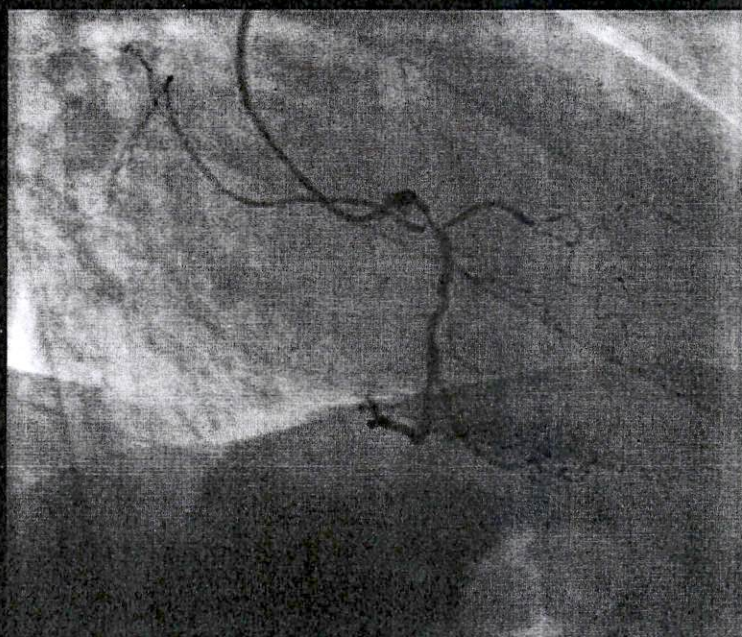

Compressée avec perte  
Oblateur rectangulaire  
19.3% RAO: 43.2° | CRA: 1.0°  
WW 256 L: 0  
WC 128

Coronarographie / Coronarographie

CLINIQUE VisionPACS

CLINIQUE



Casablanca , le 09/11/2022

## DILATATION CORONAIRE

PATIENT : ELAALAM JAMAL  
OPERATEUR : DR M. BOURAQADI  
CORRESPONDANT : DR CHOULADI Abdelkhalek  
REANIMATEUR : DR FASLA

**Voie d'abord:** radiale droite 6 F

### **Ctes Hémodynamiques:**

Fréquence cardiaque: 110/min

Rythme cardiaque: Rythme sinusal

Aorte (s/d-m) mmHg: 140/70 mmHg

**Sonde porteuse:** JR4 6 F EBU 3.5 6F

**Guide:** PT2 0.014

**Stents:** PROMUS ELITE 2.5X28mm. PROMUS ELITE 3.0X20mm.

**Ballon:** EMERGE 2.5X12mm.

**Traitement et produit de contraste** Héparine standard 5000 UI ; HEXABRIX 80 ml.

### **Angioplastie de la coronaire droite:**

La sonde porteuse JR4 est positionnée au niveau de l'ostium de la CD et présente un bon support.

Passage d'un guide PT2 0.014 qui sera positionné en distalité.

Mise en place d'un stent actif PROMUS ELITE 2.5X28mm en regard de la lésion qui sera largué à 14 atm.

Le contrôle angiographique montre un bon résultat au site inflaté sans lésion résiduelle ni image de thrombus ni de dissection avec un flux TIMI 3.

### **Angioplastie de la resténose intrastent de la CX :**

La sonde porteuse EBU 3.5 est positionnée au niveau du tronc commun et présente un bon support.

Passage d'un guide PT2 0.014 qui sera positionné en distalité.

Mise en place d'un ballon EMERGE 2.5X12mm en regard de la lésion qui sera inflaté à deux reprises à 12 atm.

Mise en place d'un stent actif PROMUS ELITE 3.0X20mm en regard de la lésion qui sera largué à 14 atm.

Le contrôle angiographique montre un bon résultat au site inflaté sans lésion résiduelle ni image de thrombus ni de dissection avec un flux TIMI 3.

### **Conclusion :**

**ANGIOPLASTIE DE LA CORONAIRE DROITE AVEC MISE EN PLACE D'UN STENT ACTIF ET OBTENTION D'UN BON RESULTAT FINAL.**

**ANGIOPLASTIE DE LA RESTENOSE INTRASTENT DE LA CX AVEC MISE EN PLACE D'UN STENT ACTIF ET OBTENTION D'UN BON RESULTAT FINAL.**

Signé : **DR M. BOURAQADI**

Dr. BOURAQADI Mohammed  
Cardiologue  
Cardiologie Interventionnelle  
INP : 91166488

Dr. BOURAQADI Mohammed  
Cardiologue  
Cardiologie Interventionnelle  
INP : 91166488



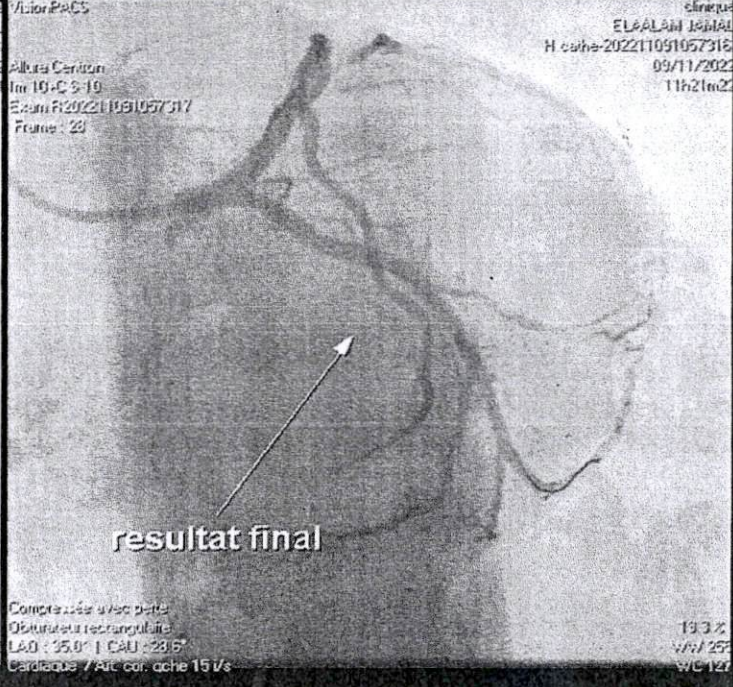
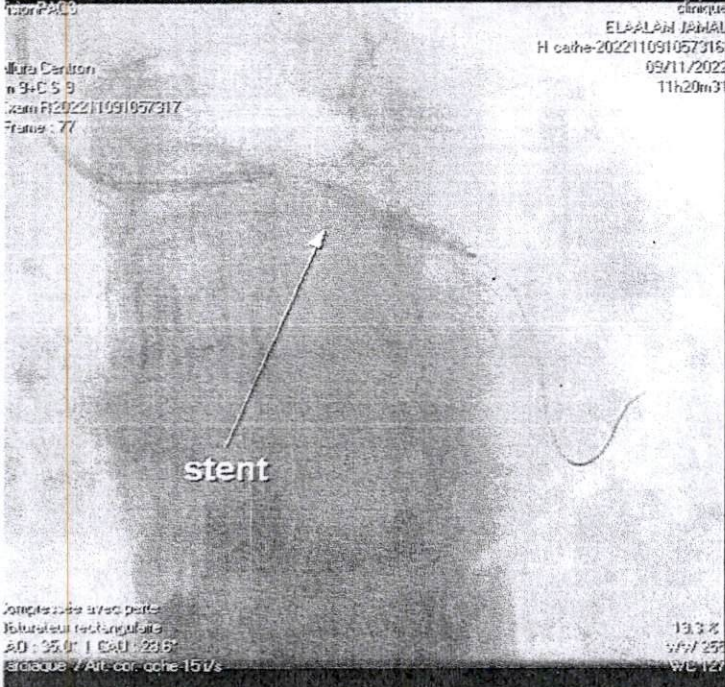
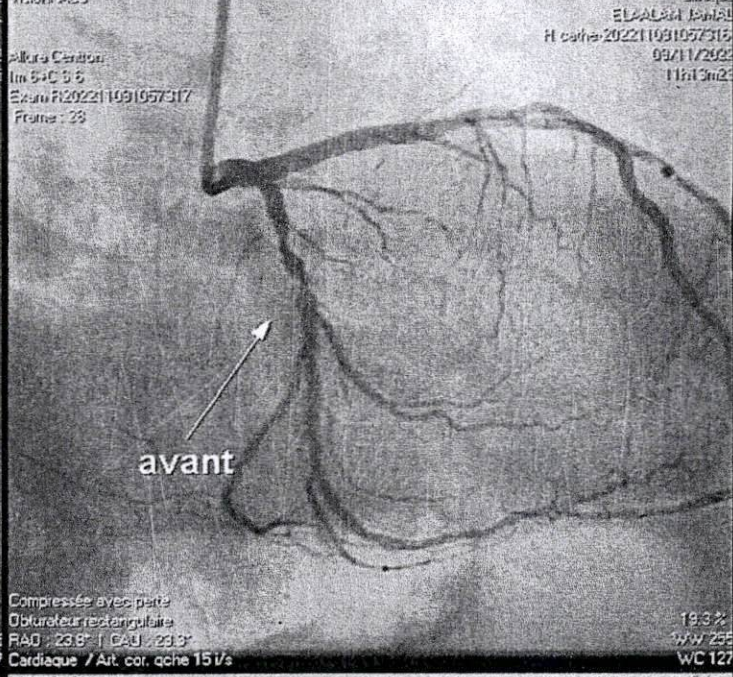
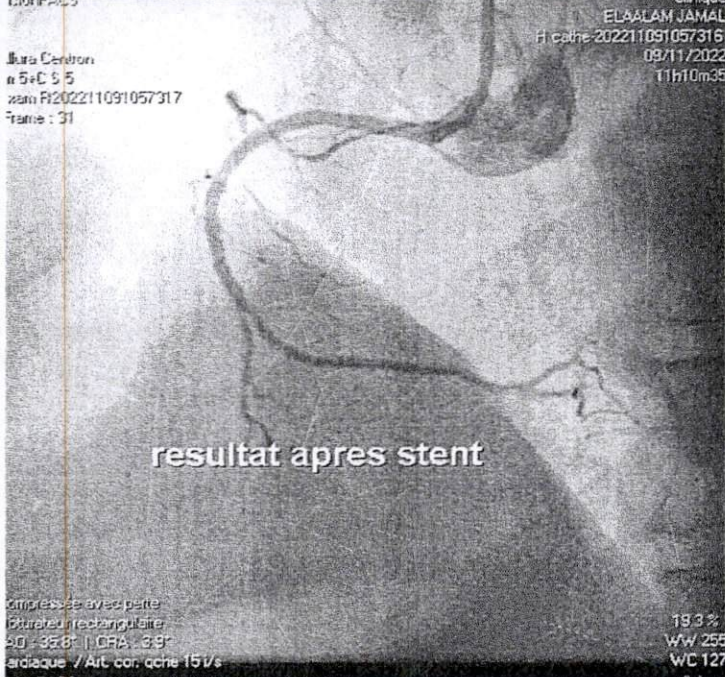
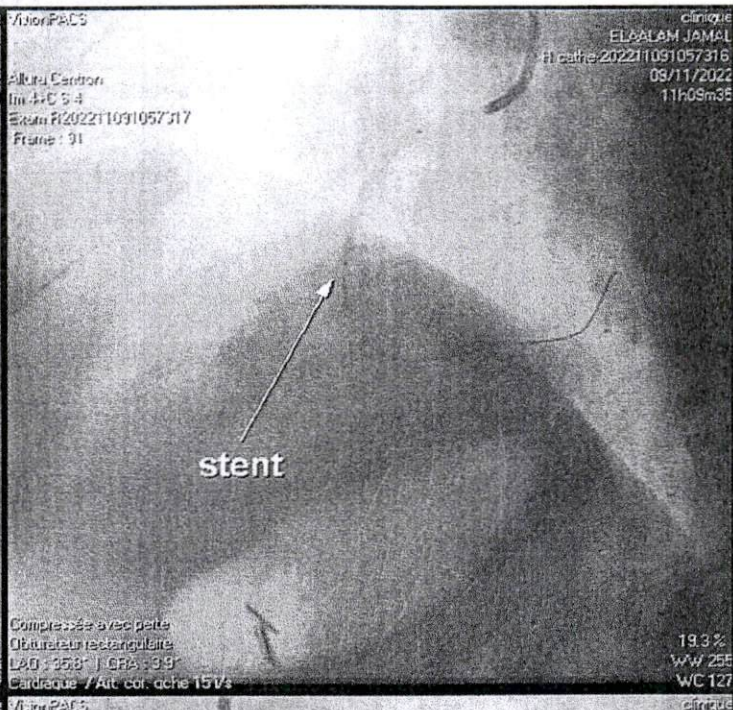
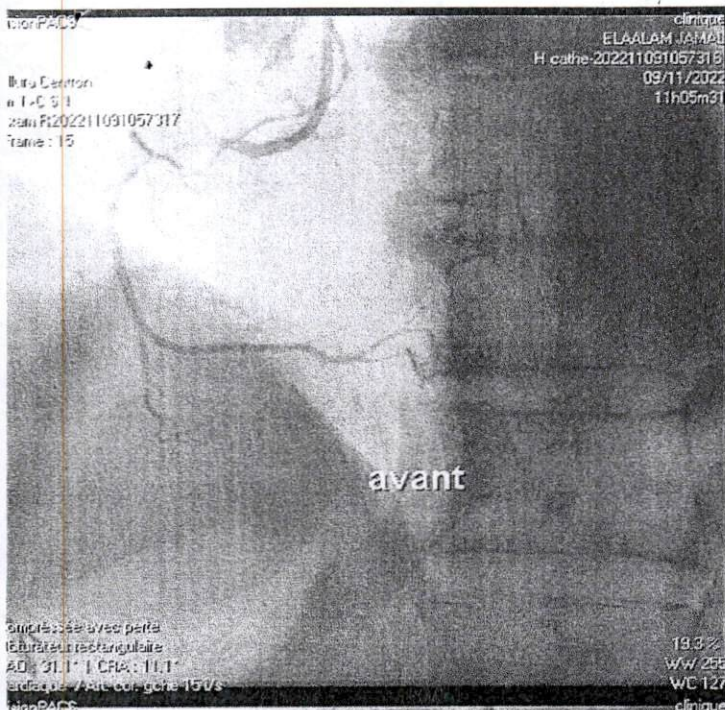



# **CLINIQUE BELLE VILLE**

CLINIQUE CARDIOVASCULAIRE

Organisme de PEC : CNOPS  
NOM DU PATIENT : M. ELAALAM JAMAL  
SEJOUR : Du 12/10/2022 au 12/10/2022

Casablanca

## **TICKET MODERATEUR SUR FACTURE**

202203160  
Du : 12/10/2022

600,00

Ventes en exonération de la TVA suivant l'article n°91-VI-1° du C.G.I

Arrêt la présente à la somme de **SIX CENTS DIRHAMS**

Signature de l'adhérent

PAYE EN ESPECE  
LE...  
DE... 12/10/22 ...DH

**Clinique Belle Ville**  
391, Bd. Ghandi  
Casablanca



# Duplicata

ICE  
Adresse

## CLINIQUE BELLE VILLE

CENTRE CARDIOVASCULAIRE

CNOPS  
NOM DU PATIENT : M. ELAALAM JAMAL  
NOM ADHERENT : ELAALAM JAMAL  
SEJOUR : Du 12/10/2022 au 12/10/2022  
MATRICULE : 231287437  
REF. PEC : 76617145  
COTATION : 5 400,00



FACTURE  
202203160  
Du : 12/10/2022

| Code | Prestation      | Qté | Lettre<br>Clé | Prix U.        | Montant  |
|------|-----------------|-----|---------------|----------------|----------|
| Y100 | CORONAROGRAPHIE | 1   |               | 6 000,00       | 6 000,00 |
|      |                 |     |               | Total Facture  | 6 000,00 |
|      |                 |     |               | Part organisme | 5 400,00 |
|      |                 |     |               | Part adhérent  | 600,00   |

Arrêtée la présente facture à la somme de :

CINQ MILLE QUATRE CENTS DIRHAMS

Arrêtée la part organisme à la somme de :

CINQ MILLE QUATRE CENTS DIRHAMS

Arrêtée la part adhérent à la somme de :

SIX CENTS DIRHAMS

Notre compte bancaire :

BANQUE P AGENCE ROMANDIE, RIB 190 780 21211 9265722 0005 71

Singature de l'adhérent :

PAYE EN ESPECE  
LE 12/10/22  
CDE

Clinique Belle Ville  
391, Bd. Ghandi  
Casablanca



# CLINIQUE BELLE VILLE

CLINIQUE CARDIOVASCULAIRE

Organisme de PEC : CNOPS  
NOM DU PATIENT : M. ELAALAM JAMAL  
SEJOUR : Du 09/11/2022 au 10/11/2022

Casablanca

## TICKET MODERATEUR SUR FACTURE

202203985  
Du : 10/11/2022

4 960,00

Ventes en exonération de la TVA suivant l'article n°91-VI-1° du C.G.I

Arrêt la présente à la somme de **QUATRE MILLE NEUF CENT SOIXANTE DIRHAMS**

Signature de l'adhérent

PAYE EN ESPECE  
LE 10/11/22  
DE 10/11/22  
DM  
LE  
PAYER EN ESPECE

~~Clinique Belle Ville~~  
~~391, Bd. Ghandi~~  
~~Casablanca~~



# Duplicata

ICE  
Adresse

## CLINIQUE BELLE VILLE

CENTRE CARDIOVASCULAIRE

CNOPS  
NOM DU PATIENT : M. ELAALAM JAMAL  
NOM ADHERENT : ELAALAM JAMAL  
SEJOUR : Du 09/11/2022 au 10/11/2022  
MATRICULE : 23287437  
REF. PEC : 77121433  
COTATION : 44 640,00



FACTURE  
202203985  
Du : 10/11/2022

| Code      | Prestation                                | Qté | Lettre<br>Clé | Prix U.        | Montant   |
|-----------|-------------------------------------------|-----|---------------|----------------|-----------|
| Y690..... | DILATATION CORONAIRE AVEC 2 STENTS ACTIFS | 1   |               | 49 600,00      | 49 600,00 |
|           |                                           |     |               | Total Facture  | 49 600,00 |
|           |                                           |     |               | Part organisme | 44 640,00 |
|           |                                           |     |               | Part adhérent  | 4 960,00  |

Arrêtée la présente facture à la somme de :

QUARANTE-QUATRE MILLE SIX CENT QUARANTE DIRHAMS

Arrêtée la part organisme à la somme de :

QUARANTE-QUATRE MILLE SIX CENT QUARANTE DIRHAMS

Arrêtée la part adhérent à la somme de :

QUATRE MILLE NEUF CENT SOIXANTE DIRHAMS

Notre compte bancaire :

BANQUE P AGENCE ROMANDIE, RIB 190 780 21211 9265722 0005 71

*Clinique Belle Ville*  
391, Bd. Ghandi  
Casablanca

Singature de l'adhérent :



# CLINIQUE BELLE VILLE

CENTRE CARDIOVASCULAIRE

Casablanca

## BULLETIN D'ENTREE / SORTIE

N° DE DOSSIER 2206681

NOM DU PATIENT M. ELAALAM JAMAL

MÉDECIN TRAITANT CHOULADI ABDELKHALEK

PRISE EN CHARGE CNOPS

NUMERO PRISE EN CHARGE 77121433

DATE D'ENTREE 09/11/2022

DATE DE SORTIE 10/11/2022

Clinique Belle Ville  
391, Bd. Ghandi  
Casablanca



# CLINIQUE BELLE VILLE

CENTRE CARDIOVASCULAIRE

Casablanca

## BULLETIN D'ENTREE / SORTIE

N° DE DOSSIER 2205424

NOM DU PATIENT M. ELAALAM JAMAL

MÉDECIN TRAITANT CHOULADI ABDELKHALEK

PRISE EN CHARGE CNOPS

NUMERO PRISE EN CHARGE 76617145

DATE D'ENTREE 12/10/2022

DATE DE SORTIE 12/10/2022

Clinique Belle Ville  
391, Bd. Ghandi  
Casablanca