

RECOMMANDATIONS IMPORTANTES A LIRE POUR ACTIVER LES REMBOURSEMENTS ET EVITER LES REJETS

Conditions générales :

- Le cadre réservé à l'adhérent doit être dûment renseigné.
- Le cadre réservé au médecin doit être renseigné par le praticien lui-même notamment la nature de la maladie.
- La validité de la feuille de soins est limitée à 3 mois à compter de la première consultation.
- L'entente préalable est exigée pour toute hospitalisation médicale, chirurgicale, soins dentaires spéciaux, extractions multiples, parodontie orthodontie, prothèses dentaires, prothèses auditives ou orthopédiques ainsi que pour tous les actes effectués en série.
- En cas d'accident, une déclaration précisant les causes et circonstances de l'accident est à joindre à la feuille de soins.

Pharmacie :

- Les vignettes des médicaments doivent être obligatoirement jointes aux ordonnances.
- Pour les médicaments sans vignettes une facture de la pharmacie doit être jointe.

Radiologie et Biologie :

- La facture ainsi qu'une copie des résultats des analyses ou du compte rendu (sous pli confidentiel) doivent être jointes à l'ordonnance médicale pour toute demande de remboursement.
- Un pli confidentiel du médecin prescripteur des analyses ou radios peut être demandé par le médecin conseil de la mutuelle.

Optique :

- L'ordonnance du médecin prescripteur et la facture de l'opticien sont à joindre à la feuille de soins.

Rééducation :

- L'entente préalable renseignée par le médecin prescripteur est exigée avant le début des séances de rééducations.
- Pour le remboursement, la facture et le calendrier des séances effectuées sont à joindre à la feuille de soins.

Dentaire :

- En cas de prothèses ou de traitement canalaires, l'accord préalable renseigné sur la feuille de soins est obligatoire avant le début de traitement.
- La facture doit être jointe à la feuille de soins pour toute demande de remboursement.
- La radio-après soins est obligatoire en cas de prothèses ou de traitement canalaires.

Maladie et Affection Longue Durée ALD et ALC :

- La déclaration de maladie chronique doit être renseignée par le médecin prescripteur et renouvelée tous les 6 mois.



Déclaration de Maladie

M22- 0012530

☐ Maladie

☐ Dentaire

☐ Optique

☐ Autres

Cadre réservé à l'adhérent (e)

Matricule : 1490

Société : Royal Air Maroc

☐ Actif

☒ Pensionné(e)

☐ Autre :

Nom & Prénom : Belabbès Khalie

Date de naissance :

Adresse : 635 Rue Goulmuna apt 9 Casablanca

Tél. : 0662 62 0225

Total des frais engagés : 2256,40 Dhs

Cadre réservé au Médecin

Dr. Jamal Eddine BENHIMA
Diabetologie - Diététique
Médecine Générale
266 Rue Sidi El Khadir Debb Nejma
Hay Hassani - Casablanca

Cachet du médecin :

Date de consultation : 3 / 2 / 2023

Nom et prénom du malade : Khidioui Fatima

Age : 1949

Lien de parenté :

☐ Lui-même

☒ Conjoint

☐ Enfant

Nature de la maladie : DIABETE T2DM

Affection longue durée ou chronique : ☐ ALD ☐ ALC

Pathologie :

En cas d'accident préciser les causes et circonstances :

Dans le cas où la maladie aurait un caractère confidentiel, communiquer les renseignements sous pli confidentiel à l'attention du médecin conseil de la Mutuelle.

J'atteste sur l'honneur l'exactitude des renseignements portés sur la présente déclaration. Je déclare avoir pris connaissance de la clause relative à la protection des données personnelles.

Fait à : Casa

Le : 10 / 02 / 2023

Signature de l'adhérent(e) :

Adresses Mails utiles

- Réclamation : contact@mupras.com
- Prise en charge : pec@mupras.com
- Adhésion et changement de statut : adhesion@mupras.com

La MUPRAS garantit le respect de la loi n° 09-08 relative à la protection des personnes physiques à l'égard du traitement des données à caractère personnel.

MUPRAS : Centre Allal Ben Abdellah - 6ème Etage Angle Rue Mohamed Fakir et Rue Allal Ben Abdellah - Quartier de l'Horloge
Casablanca 20000 - Tél. : 05 22 20 45 45 (LG) - Fax : 05 22 22 78 18 - www.mupras.com

Autorisation CNDP N° : A-A-215 / 2019

RELEVÉ DES FRAIS ET HONORAIRES

Dates des Actes	Natures des Actes	Nombre et Coefficient	Montant détaillé des Honoraires	Cachet et signature du Médecin
3/2/23	4		200,00	Dr. Jamal Eddine BENHIMA
12/23	=		=	266 Rue Sid El Khadir Derb Nejma Hay Hassani - Casablanca

EXECUTION DES ORDONNANCES

Cachet du Pharmacien ou du Fournisseur	Date	Montant de la Facture
03 / 02 / 2023	1346,40	Pharmacie

ANALYSES - RADIOGRAPHIES

Cachet et signature du Laboratoire et du Radiologue	Date	Désignation des Coefficients	Montant des Honoraires
LABORATOIRE MEDICAL ANALYSES	01.02.23		700,00

AUXILIAIRES MEDICAUX

Cachet et signature du Praticien	Date des Soins	Nombre				Montant détaillé des Honoraires
		AM	PC	IM	IV	

RELEVÉ DES FRAIS ET HONORAIRES

Le praticien est prié de préciser la dent traitée, l'acte pratiqué en indiquant la nature des soins.

Important :

Veuillez joindre les radiographies en cas de prothèses ou de traitement canaux, ainsi que le bilan de l'ODF.

SOINS DENTAIRES	Dents Traitées	Nature des Soins	Coefficient															
				COEFFICIENT DES TRAVAUX														
				MONTANTS DES SOINS														
				DEBUT D'EXECUTION														
				FIN D'EXECUTION														
O.D.F. PROTHESES DENTAIRES	DETERMINATION DU COEFFICIENT MASTICATOIRE																	
	<table border="1"> <tr> <td>H</td> <td></td> </tr> <tr> <td>25533412</td> <td>21433552</td> </tr> <tr> <td>00000000</td> <td>00000000</td> </tr> <tr> <td>D</td> <td>G</td> </tr> <tr> <td>00000000</td> <td>00000000</td> </tr> <tr> <td>35533411</td> <td>11433553</td> </tr> <tr> <td>B</td> <td></td> </tr> </table>		H		25533412	21433552	00000000	00000000	D	G	00000000	00000000	35533411	11433553	B			COEFFICIENT DES TRAVAUX
	H																	
	25533412	21433552																
	00000000	00000000																
	D	G																
	00000000	00000000																
	35533411	11433553																
	B																	
				MONTANTS DES SOINS														
	[Création, remont, adjonction]			DATE DU DEVIS														
Fonctionnel, Thérapeutique, nécessaire à la profession			DATE DE L'EXECUTION															

VISA ET CACHET DU PRATICIEN ATTESTANT LE DEVIS

VISA ET CACHET DU PRATICIEN ATTESTANT L'EXECUTION

Dr Jamai Eddine BENHIMA
Diabétologue - Diététique
Médecine Générale
266 Rue Sidi El Khadir Derb Nejma
Hay Hassani - Casablanca

TB 83✓

06 44 73 10 41

312123

W K I D I U I F A T I M A
et G E L A B O R

n z n m z m i n g e r i c u z t r z s r e u s m z

n z n m z n e i n

n z n m z c u n z t e n o z



153,40x3

G E T N O A M 2

36,20 x 1 (Pn)

107,60 x 6 (Gr)

S T A N D 700



2 - 2 - 2

24,40 x 4

L Z U O T U T M X d u s



53,40x2

I D Z O



⊕ TRAITEMENTS des autres maladies
3 mois liés

T: 1346,40

Pharmacie Nejma El Aoud
Docteur en Pharmacie
Bordeaux - Casablanca
24 71 / 72 - Fax 05 57 26 19 15

Dr Jamai Eddine BENHIMA
Diabétologue - Diététique
Médecine Générale
266 Rue Sidi El Khadir Derb Nejma
Hay Hassani - Casablanca

ideas

53,40

VIDEOS

53,40 x 2
106,80

~~Stagid~~

LOT 222559
EXP 08 2025
PPV 107.60

53,40

ideas

~~psitacid~~

107,60 x 6
645,60

~~psitacid~~

LOT 222559
EXP 08 2025
PPV 107.60

~~Stagid~~

LOT 221834
EXP 05 2025
PPV 107.60

LOT 220887 1
EXP 03 2024
PPV 153.40 DH

glynorm 2

~~psitacid~~ BRE BRE

36,20

~~Stagid~~

LOT 221834
EXP 05 2025
PPV 107.60

glynorm 2
153,40

153,40 x 3

460,20

~~Stagid~~

LOT 222196
EXP 06 2025
PPV 107.60

glynorm 2
153,40

x LEVOTHYROX 100

24,40 x 4

97,60

~~Stagid~~

LOT 221190
EXP 04 2025
PPV 36.20

6 118001 102020
Levothyrox® 100 µg,
Comprimés sécables B/30
PPV: 24,40 DH

7862160342

6 118001 102020
Levothyrox® 100 µg,
Comprimés sécables B/30
PPV: 24,40 DH

TTL 21346,40

~~Stagid~~

LOT 222251
EXP 06 2025
PPV 107.60

6 118001 102020
Levothyrox® 100 µg,
Comprimés sécables B/30
PPV: 24,40 DH

862160342

6 118001 102020
Levothyrox® 100 µg,
Comprimés sécables B/30
PPV: 24,40 DH

7862160342

BILAN BIOLOGIQUE

Le : 12/23

Nom/Prénom : FATHIMA Age : 1949 Sexe : H ☐ F ☒

Hématologie

- ☐ NFS
☐ Plaquettes
☐ VS
☐ CRP
☐ Hémoculture + Antibiotogramme

Bilan martial

- ☐ Fer sérique
☐ CTF
☐ Ferritine
☐ Transferrine

Hémostase

- ☐ Temps de prothrombine
☐ TCK
☐ Fibrinogène
☐ INR

Bilan glycémique

- ☒ Glycémie à jeun
☒ HbA1c
☒ Hémoglobine glyquée

Ionogramme sanguin

- ☐ Na⁺
☐ K⁺
☐ Cl⁻
☐ Ca⁺⁺
☐ Phosphore
☐ Mg⁺⁺
☐ Bicarbonates (HCO₃)
☒ Urée
☒ Créatinine + (déclat)
☐ Acide urique

Examen des urines

- ☐ Protéinurie des 24h
☒ ECU + Antibiotogramme

Autres : ☒ MICROBIOTOM

Fonction hépatique et enzymologie

- ☐ Amylasémie
☐ Bilirubine libre et conjuguée
☐ Phosphatases ACIDES
☐ Phosphatases Alcalines
☐ Lactate Déshydrogénase LDH
☐ Transaminases ASAT, ALAT
☐ Gamma-GT
☐ CPK (Créatine Phosphokinase)
☐ Troponine
☐ Electrophorèse des protéines EPP

Sérologie et immunologie

- ☐ TPHA-VDRL
☐ Hépatite B
☐ Antigène Hbs
☐ Anticorps Anti-Hbs
☐ Anticorps Anti-Hbc
☐ Anticorps Anti-Hbe
☐ Hépatite C
☐ Anticorps Anti-HVC
☐ Sérologie Toxoplasmose
☐ Sérologie Rubéole
☐ Facteur Rhumatoïde (Latex, Waaler Rose)
☐ Anticorps anti-nucléaires
☐ Anticorps anti-DNA natif
☐ ASLO
☐ Dosage du complément
☐ Sérologie HIV

Examen parasitologique des selles + Coproculture

☐

Bilan lipidique

- ☒ Cholestérol total
☐ Cholestérol HDL
☐ Cholestérol LDL
☒ Triglycérides

Groupe sanguin et AC irréguliers

- ☐ ABO
☐ Rhésus
☐ RAI

Bilan de la fonction thyroïdienne

- ☐ T3
☐ T4
☒ TSH 4.5

Bilan de la fonction rénale

- ☐ Créatinine
☐ Urée plasmatique

Exploration de la prostate

- ☐ PSA

Enzymes musculaires

- ☐ LDH
☐ CPK
☐ CPK-mb

Ionogramme urinaire

- ☐ Ca⁺⁺
☐ Phosphore
☐ Na⁺
☐ K⁺
☐ Cl⁻
☐ Urée
☐ Créatinine

A. ALAMI
Pharmacien Biologiste
Diplômé de la Faculté de Paris

H. LAZRAQ
Pharmacien Biologiste
Diplômé de la Faculté de Reims

Casablanca le 1 février 2023

Madame KIIDIOUI FATIMA EP BELABBES

FACTURE N°	653
------------	-----

Analyses :			
Créatinine sanguine -----	B	30	
Débit filtration glomérulaire (MDRD) -----	B	30	
Fructosamine -----	B	100	
Glycémie à 8 h -----	B	30	
Cholestérol Total -----	B	30	
Triglycérides -----	B	60	
Microalbumine / Creatinine (mg/mmol) -----	B	105	
Cytobactériologie des urines (Adulte) + -----	B	90	
Antibiogramme -----	B	60	Total : B 535

Prélèvements :			
Sang 8H-----	Pc	1,5	
Sang-----	Pc	1,5	

TOTAL DOSSIER	720,00 DH
---------------	-----------

Arrêtée la présente facture à la somme de :

Sept Cent Vingt Dirhams

**LABORATOIRE D'ANALYSES
MEDICALES ARMES**
55, Av. Moulay Hassan 1er - Casa
Tél. : 0522 27 19 70 / 0522 27 86 57
Fax : 0522 26 02 47

55. شارع مولاي الحسن الأول
الدار البيضاء 20070
55, Av. Moulay Hassan 1er
Casablanca 20070

A. ALAMI
Pharmacien Biologiste
Diplômé de la Faculté de Paris

H. LAZRAQ
Pharmacien Biologiste
Diplômé de la Faculté de Reims

Dossier ouvert le : 01/02/23

Edition du : 07/02/23



Madame BELABES FATIMA
Docteur J.E. BENHIMA

Réf. : 23B10



Page : 1/5

Compte Rendu d'Analyses

BIOCHIMIE SANGUINE (sur Automate Cobas C 311)

			Normales	Antériorité
CREATININE SANGUINE	:	6,3	mg/l	5 - 9
Technique Jaffé avec compensation	Soit :	55,8	μmol/l	44 - 79,65
				23/01/23
				61,1

HISTORIQUE

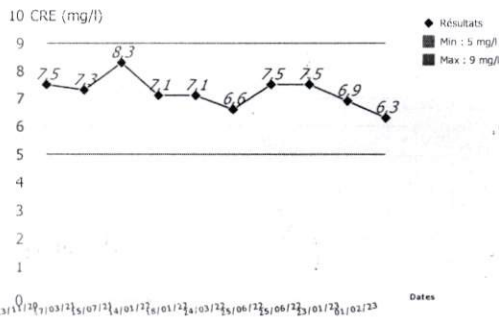

DEBIT DE FILTRATION GLOMERULAIRE	:	98,33	ml/mn	> 60 ml/mn/1,73m2	25/01/20
(selon la formule de MDRD modifiée)					82,00

FRUCTOSAMINES	:	280	μmol/l	150 - 285
---------------	---	------------	--------	-----------

BIOCHIMIE

			Normales	Antériorité
* HEMOGLOBINE GLYQUEE (Hb A1c)	:	7,30	%	4,5 - 6,3
(HPLC / D10 - BIORAD)				23/01/23
				7,30

HISTORIQUE

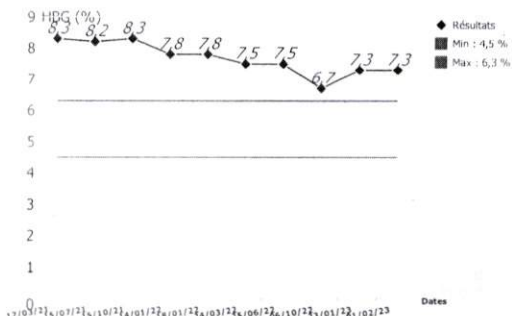

Hicham LAZRAQ
PHARMACIEN BIOLOGISTE
LABORATOIRES ARMES

55. شارع مولاي الحسن الأول
الدار البيضاء 20070
55, Av. Moulay Hassan 1er
Casablanca 20070

A. ALAMI

H. LAZRAQ

A. ALAMI
Pharmacien Biologiste
Diplômé de la Faculté de Paris

H. LAZRAQ
Pharmacien Biologiste
Diplômé de la Faculté de Reims

Dossier ouvert le : 01/02/23

Edition du : 07/02/23



Madame BELABBES FATIMA
Docteur J.E. BENHIMA

Réf : 23B10



Page : 2/5

Compte Rendu d'Analyses

BIOCHIMIE SANGUINE (sur Automate Cobas C 311)

			Normales	Antériorité
GLYCEMIE (à 8 h 00 min)	:	1,77		06/10/22
	Soit :	9,8	g/l mmol/l	1,47 8,2

HISTORIQUE

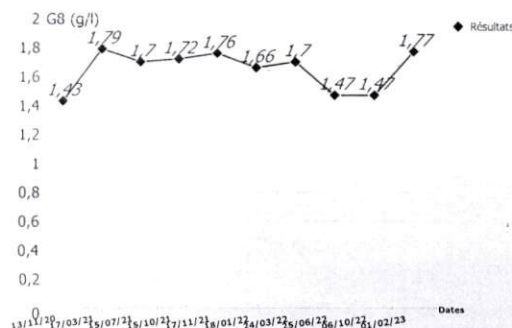

* CHOLESTEROL TOTAL	:	2,24	g/l	< 2	2,38
	Soit :	5,78	mmol/l	< 5,16	6,14

Selon les recommandations de l'AMBM et de l'AMACAR

HISTORIQUE

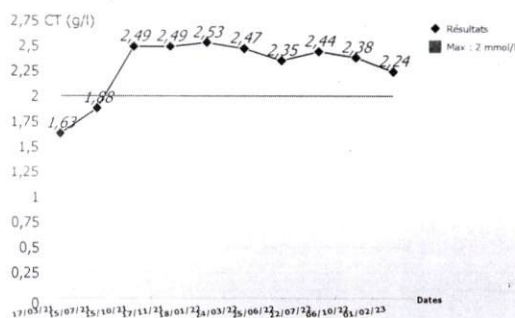

55 شارع مولاي الحسن الأول
الدار البيضاء 20070
55, Av. Moulay Hassan 1er
Casablanca 20070

A. ALAMI

Hicham LAZRAQ
PHARMACIEN BILOGISTE
LABORATOIRES ARMES

H. LAZRAQ

A. ALAMI
Pharmacien Biologiste
Diplômé de la Faculté de Paris

H. LAZRAQ
Pharmacien Biologiste
Diplômé de la Faculté de Reims

Dossier ouvert le : 01/02/23

Edition du : 07/02/23



Madame BELABBES FATIMA
Docteur J.E. BENHIMA

Réf. : 23B10



Page : 3/5

Compte Rendu d'Analyses

* TRIGLYCERIDES	:	1,59	g/l	0,6 - 1,5	1,71
	Soit :	1,81	mmol/l	0,7 - 1,7	1,95

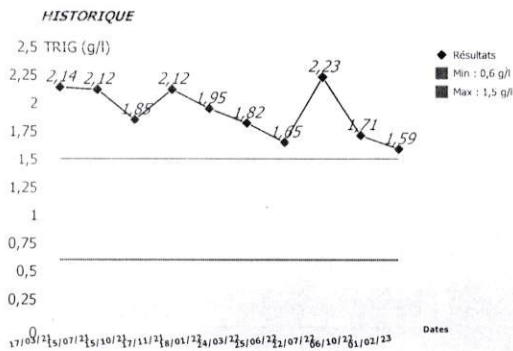

HORMONOLOGIE

* THYREOSTIMULINE (TSH ultrasensible)	:	0,197	μUI/ml	Normales	Antériorité
(Technique Electrochimiluminescence ECLIA - ROCHE / Cobas e 411)				0,27 - 4,2	23/01/23 0,092

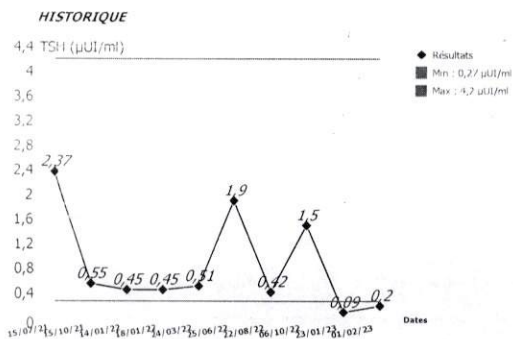

Hicham LAZRAQ
PHARMACIEN BIOL
LABORATOIRES ARMES

55, شارع مولاي الحسن الأول
الدار البيضاء 20070
55, Av. Moulay Hassan 1er
Casablanca 20070

A. ALAMI

H. LAZRAQ

A. ALAMI
Pharmacien Biologiste
Diplômé de la Faculté de Paris

H. LAZRAQ
Pharmacien Biologiste
Diplômé de la Faculté de Reims

Dossier ouvert le : 01/02/23

Edition du : 07/02/23



Madame BELABBES FATIMA
Docteur J.E. BENHIMA

Réf. : 23B10



Page : 4/5

Compte Rendu d'Analyses

CHIMIE URINAIRE

(Examen(s) réalisé(s) sur un échantillon urinaire)

25/06/22

MICRO ALBUMINURIE de la miction : **167,0** mg/l

CREATININE / une miction : 1 969,3 mg/l
Soit : **17,43** mmol/l

* Microalbumine / Creatinine : **9,58** mg/mmol
Soit : 85,080 mg/g

Normales : Microalbumine / Créatinine

	mg/mmol	mg/g
Normoalbuminurie	< 2,0	< 30
Microalbuminurie	2,0 à 20,0	30 à 300
Macroalbuminurie (protéinurie)	> 20,0	> 300

Hicham LAZRAQ
PHARMACIEN BIOLOGISTE
LABORATOIRES ARMES

55, شارع مولاي الحسن الأول
الدار البيضاء 20070
55, Av. Moulay Hassan 1er
Casablanca 20070

A. ALAMI

H. LAZRAQ

A. ALAMI
Pharmacien Biologiste
Diplômé de la Faculté de Paris

H. LAZRAQ
Pharmacien Biologiste
Diplômé de la Faculté de Reims

Dossier ouvert le : 01/02/23

Edition du : 07/02/23



Madame BELABBES FATIMA
Docteur J.E. BENHIMA

Réf. : 23B10



Page : 5/5

Compte Rendu d'Analyses

BACTERIOLOGIE

CYTO - BACTERIOLOGIE URINAIRE

Recueil des urines : 2ème jet
Aspect des urines : Clair

EXAMEN CHIMIQUE

pH : 6,0
Protéines : Absence
Glucose : Absence
Corps cétoniques : Absence
Sang : Absence

EXAMEN CYTOLOGIQUE

Leucocytes	: 2 000	é/lts/ml	N : < 10.000
Hématies	: 0	é/lts/ml	N : < 5.000
Cristaux	: Absence		
Cylindres	: Absence		
Parasites	: Absence		

EXAMEN DIRECT (après coloration)

Pas vu de germes

NUMERATION DES GERMES (Uricult)

Absence de germes

CULTURE SUR MILIEUX USUELS

Tous les milieux sont demeurés stériles

Hicham LAZRAQ
PHARMACIEN BIOLOGISTE
LABORATOIRES ARMES

55, شارع مولاي الحسن الأول
الدار البيضاء 20070
55, Av. Moulay Hassan 1er
Casablanca 20070

A. ALAMI

H. LAZRAQ

AUTO 10mm/mV

I

II

III

aVR

aVL

aVF

10mm/mV

V1

V2

V3

V4

V5

V6

25mm/s AC50Hz+EMG35Hz+DFT

10mm/mV

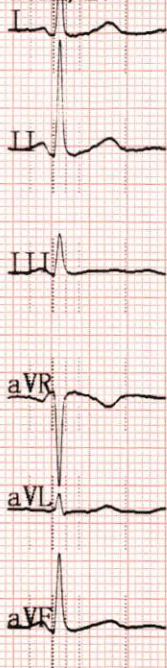

10mm/mV

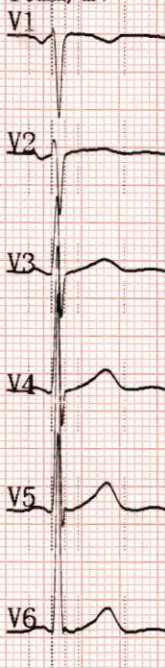

Cabinet Dr BOUGTEB Hanane

2022-12-05 13:01

ID:

Nom: BOUIFROURI NARJISS Sexe: Femme Age: 58

Taille: 169 cm Poids: 77 kg SYS/DIA: 124/92 mmHg

FC [bpm]: 66

Intervalle PR [ms]: 127

Durée P [ms]: 120

Durée QRS [ms]: 69

Durée T [ms]: 249

QT/QTc [ms]: 391/410

Axe P/QRS/T [deg]: 57.7/52.7/50.5

R(V5)/S(V1) [mV]: 2.83/1.04

R(V5)+S(V1) [mV]: 3.87

<<Conclusions>>

Ryth. sinusoidal norm.

Axe électrique cour. normal

Le rapport doit être confirmé par un médecin

25mm/s

Médecin

Dr BOUGTEB Hanane
 Cardiologue
 et d'Explorations Cardiovasculaires
 115, Anoual Office - 1er étage Bureau N° 2
 Boulevard Anoual Quartier des Hôpitaux
 Tél.: 05 22 22 53 27 - Urg: 06 61 23 56 56
 INPE: 091034413