

RECOMMANDATIONS IMPORTANTES A LIRE POUR ACTIVER LES REMBOURSEMENTS ET EVITER LES REJETS

Conditions générales :

- Le cadre réservé à l'adhérent doit être dûment renseigné.
- Le cadre réservé au médecin doit être renseigné par le praticien lui-même notamment la nature de la maladie.
- La validité de la feuille de soins est limitée à 3 mois à compter de la première consultation.
- L'entente préalable est exigée pour toute hospitalisation médicale, chirurgicale, soins dentaires spéciaux, extractions multiples, parodontie orthodontie, prothèses dentaires, prothèses auditives ou orthopédiques ainsi que pour tous les actes effectués en série.
- En cas d'accident, une déclaration précisant les causes et circonstances de l'accident est à joindre à la feuille de soins.

Pharmacie :

- Les vignettes des médicaments doivent être obligatoirement jointes aux ordonnances.
- Pour les médicaments sans vignettes une facture de la pharmacie doit être jointe.

Radiologie et Biologie :

- La facture ainsi qu'une copie des résultats des analyses ou du compte rendu (sous pli confidentiel) doivent être jointes à l'ordonnance médicale pour toute demande de remboursement.
- Un pli confidentiel du médecin prescripteur des analyses ou radios peut être demandé par le médecin conseil de la mutuelle.

Optique :

- L'ordonnance du médecin prescripteur et la facture de l'opticien sont à joindre à la feuille de soins.

Rééducation :

- L'entente préalable renseignée par le médecin prescripteur est exigée avant le début des séances de rééducations.
- Pour le remboursement, la facture et le calendrier des séances effectuées sont à joindre à la feuille de soins.

Dentaire :

- En cas de prothèses ou de traitement canaux, l'accord préalable renseigné sur la feuille de soins est obligatoire avant le début de traitement.
- La facture doit être jointe à la feuille de soins pour toute demande de remboursement.
- La radio-après soins est obligatoire en cas de prothèses ou de traitement canaux.

Maladie et Affection Longue Durée ALD et ALC :

- La déclaration de maladie chronique doit être renseignée par le médecin prescripteur et renouvelée tous les 6 mois.

Adresses Mails utiles

- Réclamation : contact@mupras.com
- Prise en charge : pec@mupras.com
- Adhésion et changement de statut : adhesion@mupras.com

La MUPRAS garantit le respect de la loi n° 09-08 relative à la protection des personnes physiques à l'égard du traitement des données à caractère personnel.

MUPRAS : Centre Allal Ben Abdellah - 6ème Etage Angle Rue Mohamed Fakir et Rue Allal Ben Abdellah - Quartier de l'Horloge Casablanca 20000 - Tél. : 05 22 20 45 45 (LG) - Fax : 05 22 22 78 18 - www.mupras.com



MUPRAS
Mutuelle de Prévoyance
& d'Actions Sociales
de Royal Air Maroc

Déclaration de Maladie

M22- 0015496

149404

☒ Maladie

☐ Dentaire

Me du conjoint 2009

☐ Optique

☐ Autres

Cadre réservé à l'adhérent (e)

Matricule : 2048 Société :

☐ Actif ☒ Pensionné(e) ☐ Autre :

Nom & Prénom : MR BENCHERIF ALI - SAÏD

Date de naissance : 01-02-1952

Adresse :

Tél. 0661453762 Total des frais engagés : #1709,00# Dhs

Cadre réservé au Médecin

Cachet du médecin :

Professeur EL HAJI Mohamed
Chirurgien Urologue
76, Bd. Abdelmoumen - Casablanca
Tél: 0922 21 36 32 Fax: 0922 25 89 89
13 DEC 2022

Date de consultation :

Nom et prénom du malade : n. EL ANASSER SAÏD Age: 70 ans

Lien de parenté : ☒ Lui-même ☐ Conjoint ☐ Enfant

Nature de la maladie : Affection longue durée

Affection longue durée ou chronique : ☐ ALD ☐ ALC Pathologie :

En cas d'accident préciser les causes et circonstances :

Dans le cas où la maladie aurait un caractère confidentiel, communiquer les renseignements sous pli confidentiel à l'attention du médecin conseil de la Mutuelle.

J'atteste sur l'honneur l'exactitude des renseignements portés sur la présente déclaration. Je déclare avoir pris connaissance de la clause relative à la protection des données personnelles.

Fait à : Casablanca Le : 13 / 12 / 2022

Signature de l'adhérent(e) :

RELEVÉ DES FRAIS ET HONORAIRES

Dates des Actes	Natures des Actes	Nombre et Coefficient	Montant détaillé des Honoraires	Cachet et signature du Médecin attestant le Paiement des Actes
-----------------	-------------------	-----------------------	---------------------------------	--

13 DEC 2022	C	3	3000	
-------------	---	---	------	--

EXECUTION DES ORDONNANCES

Cachet du Pharmacien ou du Botaniste

Date

Montant de la Facture

Pharmacie ELIAS M
Mme. SEKKAT Laila
 1 bis, Rue Reaumur / B. Abdelmajid
 Quartier des Hôpitaux - Casablanca
 Tél/Fax : 0522 27 65 80

13/12/22

80780

ANALYSES - RADIOGRAPHIES

Cachet et signature du Laboratoire et du Radiologue

Date

Désignation des Coefficients

Montant des Honoraires

14/12/22

B430

601,20

AUXILIAIRES MEDICAUX

Cachet et signature du Praticien

Date des Soins

Nombre

AM

PC

IM

IV

Montant détaillé des Honoraires

RELEVÉ DES FRAIS ET HONORAIRES

Le praticien est prié de préciser la dent traitée, l'acte pratiqué en indiquant la nature des soins.

Important :

Veuillez joindre les radiographies en cas de prothèses ou de traitement canaux, ainsi que le bilan de l'ODF.

SOINS DENTAIRES

Dents
Traitées

Nature des
Soins

Coefficient

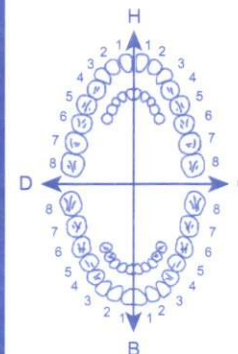

COEFFICIENT
DES TRAVAUX

MONTANTS
DES SOINS

DEBUT
D'EXECUTION

FIN
D'EXECUTION

O.D.F
PROTHESES DENTAIRES

DETERMINATION DU COEFFICIENT
MASTICATOIRE

H	
25533412	21433552
00000000	00000000
B	
00000000	00000000
35533411	11433553

[Création, remont, adjonction]
 Fonctionnel, Thérapeutique, nécessaire à la profession

COEFFICIENT
DES TRAVAUX

MONTANTS
DES SOINS

DATE DU
DEVIS

DATE DE
L'EXECUTION

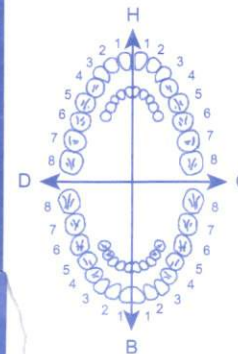

VISA ET CACHET DU PRATICIEN ATTESTANT LE DEVIS

VISA ET CACHET DU PRATICIEN ATTESTANT L'EXECUTION

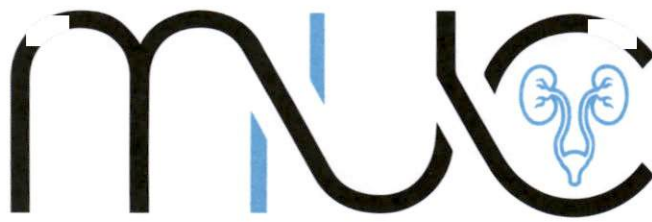

MERINID
UROLOGY
CENTER

- Endo-urologie • Onco-urologie • Coeliochirurgie
- Pelvi-périnéologie

Pharmacie LILAS .M
Mme. SEKKAT Laila
4 bis, Rue Reaumur / Bd. Abdelmoumen
Quartier des Hôpitaux - Casablanca
Tél/Fax : 0522 27 65 80

Casablanca, le 13 DEC. 2022

Pr. EL MRINI Mohammed

Chirurgien Urologue
Membre de la Société Internationale
d'Urologie

melmrini@hotmail.com

Dr. EL MRINI Mohamed

Chirurgien Urologue
Ancien Interne des Hôpitaux de Paris

elmrini_mohamed@hotmail.fr



u Row ciseur Lini fan

136,70 x 2

76,50 x 2

Uradex



14 x 24 x 3mm

153,80 x 2

Promotion 1kg



2000 de 200 a 1000

76,80

De (after) 500



14 x 24 x 100

807,80

Professeur EL MRINI Mohamed
Chirurgien Urologue
76, Bd. Abdelmoumen - Casablanca
Tél/Fax : 0522 27 36 36 - Fax : 0522 25 88 80

☎ 05 22 25 36 36 - 05 22 25 88 80 - ☎ 06 97 58 46 60

📍 34. Rue des Courlis, Riviera, Oasis - Casablanca

مخافا
سيميروفلوكساسين

500 ملغ

10

مضاد حيوي



74,80

153,30

بنج 160 ملغ
ستروكسول سترينوا رينينس
مستخلص شحم ستروكسول سترينوا رينينس

عالية من 30 كسولة

Lire attentivement la notice avant utilisation.
Tenir hors de la portée et de la vue des enfants.
Ce médicament doit être conservé à une
température inférieure à 30°C.

يجب قراءة هذه النشرة بعناية قبل الاستعمال.
يحفظ بعيدا عن مرآي ومناول الأطفال.
يحفظ هذا الدواء في درجة حرارة تقل عن
30 درجة مئوية.



Pierre Fabre

maphar

Km 10, route côtière 111,
quartier Industriel, Zenata, Ain Sebaâ

Casablanca - Maroc



Permixon 160 mg
30 GÉLULES



153,30

بنج 160 ملغ
ستروكس
مستخلص شحم ستروكس سترينوا رينينس
عالية من 30 كسولة

Lire attentivement la notice avant utilisation.
Tenir hors de la portée et de la vue des enfants.
Ce médicament doit être conservé à une
température inférieure à 30°C.

يجب قراءة هذه النشرة بعناية قبل الاستعمال.
يحفظ بعيدا عن مرآي ومناول الأطفال.
يحفظ هذا الدواء في درجة حرارة تقل عن
30 درجة مئوية.



Pierre Fabre

maphar

Km 10, route côtière 111,
quartier Industriel, Zenata, Ain Sebaâ
Casablanca - Maroc



Permixon 160 mg
30 GÉLULES



أورادوكس[®] 2 مغ[®] ٥٠٨٥٢٥٠٠

دوكسازوسين

URADOX[®] 2mg

60 cps sécables



6 118000 051114

60 قرصا
قابلا للكسر



معهد الصيدلة

LOT : 122
PER : SEP 2024
PPV : 136 DH 70

أورادوكس[®] 2 مغ[®] ٥٠٨٥٢٥٠٠

دوكسازوسين

URADOX[®] 2mg

60 cps sécables



6 118000 051114

60 قرصا
قابلا للكسر



معهد الصيدلة

LOT : 122
PER : SEP 2024
PPV : 136 DH 70

أورادوكس[®] 2 مغ[®]

دوكسازوسين

URADOX[®] 2mg

30 cps sécables



6 118000 051107

30 قرصا
قابلا للقسر



معهد الصيدلة

LOT: 111
PER: DEC 2023
PPV: 76 DH 50

أورادوكس[®] 2 مغ[®]

دوكسازوسين

URADOX[®] 2mg

30 cps sécables



6 118000 051107

30 قرصا
قابلا للقسر



معهد الصيدلة

LOT: 111
PER: DEC 2023
PPV: 76 DH 50

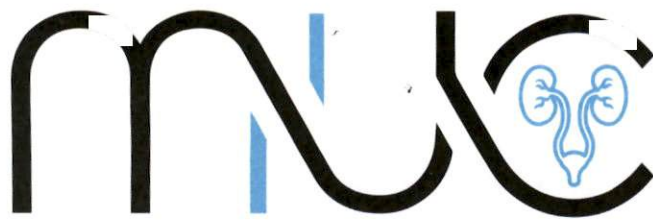

MERINID
UROLOGY
CENTER

- Endo-urologie • Onco-urologie • Coeliochirurgie
- Pelvi-périnéologie

Casablanca, le 13 DEC. 2022

Pr. EL MRINI Mohammed

Chirurgien Urologue

Membre de la Société Internationale
d'Urologie

melmrini@hotmail.com

Dr. EL MRINI Mohamed

Chirurgien Urologue

Ancien Interne des Hôpitaux de Paris

elmrini_mohamed@hotmail.fr

W. Bon courage à Mr. Samir

Shen à t. Hbck
RSM



DES HÔPITAUX * CBH *
34, Rue du Colonel Gros - Casablanca
Tél: 05 22 20 35 35 / 05 22 27 66 74
Fax: 05 22 20 35 15

Professeur EL MRINI Mohamed
Chirurgien Urologue
76, Bd. Abdalmoumen - Casablanca

☎ 05 22 25 36 36 - 05 22 25 88 80 - ☎ 06 97 58 46 60

📍 34. Rue des Courlis, Riviera, Oasis - Casablanca

LABORATOIRE CENTRE DE BIOLOGIE DES HÔPITAUX CBH
3, rue du Colonel Gros (Caïd Najem) Quartier des Hôpitaux 20100 Casablanca

Tél : 05.22.20.35.35/05.22.27.66.74

Fax : 05.22.20.35.15

Patente : 36332437

I.F. : 40288423

CNSS : 8036726

N° ICE : 0017 10887 0000 70

Code INPE: 093062362



FACTURE No : 189295

Casablanca, le : 14/12/2022

Analyses effectuées le .. : 14/12/22 à 09h15

Sur prescription du : Dr EL MRINI Mohamed

Identité Patient : **Mr. BENCHERIF Sidi Saïd**

Code Patient : **52198**

BILAN :

1 GLY GLYCEMIE A JEUN	B	30
2 HBA1 HEMOGLOBINE GLYQUEE HBA1-C	B	100
3 PSA PSA (ANTIGENE SPECIFIQUE DE LA PROSTATE)	B	300

TOTAL B : 430

TOTAL HN : 0
0

MONTANT : 601,20 DH

Arrêtée la présente facture à la somme de : 601,20 DH

Dr. MARIA BENKIRAN
Pharmacien Biologiste
Centre de Biologie des Hôpitaux Casablanca
Tél: 052239 35 38 - 0662 38 03 39
FAC 05.22.20.35.35/05.22.27.66.74
RUE DU COLONEL GROS
CENTRE DE BIOLOGIE DES HOPITAUX

DECLARATION DE MALADIE LONGUE DUREE : VALABLE 6 MOIS

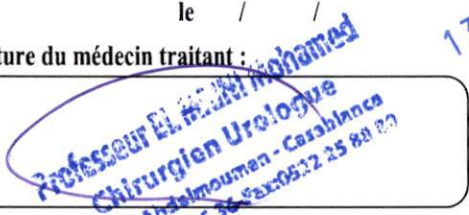
Partie réservée à l'adhérent (e) ou ayant droit	
Nom et prénom :	Mr BECHERIF Ali - Said
Matricule :	2048
N° CIN :	A 45930
Adresse :	GSM 0661453762
Bénéficiaire de soins :	<input checked="" type="checkbox"/> Adhérent <input type="checkbox"/> Conjoint <input type="checkbox"/> Enfant
Partie réservée au médecin traitant	
Je soussigne :	Spécialité :
N° ICE :	N° INPE :
Certifie que Mlle, Mme, M :	Non ou Oui
Nécessitant un traitement d'une durée :	<input type="checkbox"/> < 3 mois <input checked="" type="checkbox"/> Entre 3 et 6 mois <input type="checkbox"/> A vie
Arguments cliniques et résultats des examens complémentaires récents justifiant le diagnostic et traitement :	
Admission de plainte dysurétriale	
Dont ci-joint ordonnance :	
Traitement prescrit :	
Je déclare les informations ci-dessus sincères et véritables	
Fait à :	le / /
Cachet et signature du médecin traitant :	13 DEC. 2022
	

* Cette déclaration est renouvelable une fois

En application de la loi 08-09 relative à la protection des données à caractère personnel, MUPRAS garantit la confidentialité des informations communiquées

مركز المستشفيات للتحليلات الطبية
Centre de Biologie des Hôpitaux

Prélèvement à domicile sur rendez-vous
Ouverture : Tous les Jours de 7 h à 19 h - Samedi de 7 h à 15 h



Dr Malika BENKIRAN
Pharmacien Biologiste

- Analyses Médicales
- Biologie Spécialisée
- Procréation Médicalement Assistée

EXAMEN du : 14/12/22 à 09h15

Edité le : 14/12/22 à 11h29

Mr. BENCHERIF Sidi Saïd

Patient 52198 Né(e) le 01/02/1952

Dr. EL MRINI Mohamed

Prélevé par le Laboratoire

Page : 1 / 5

BIOCHIMIE

NORMES

ANTECEDENTS

GLYCEMIE A JEUN 1,09 g/L (N : 0.70 à 1.10) 16/06/22 : 1.04
6,05 mmol/L

(Méthode enzymatique à l'Hexokinase sur COBAS 6000 - ROCHE)

Consensus :

- 0.6 à 1.1 g/L : Glycémie à jeûn
- 1.10 à 1.26 g/L : Diminution de la tolérance au glucose
- > 1.26 g/L : DIABETE (observé sur 2 prélèvements distincts)

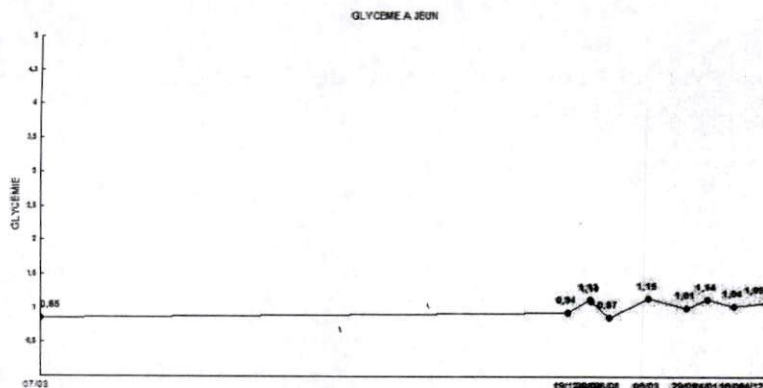

Dr MALIKA BENKIRAN

Dr Malika BENKIRAN
Pharmacien Biologiste
Centre de Biologie des Hôpitaux Casablanca
Tél: 0522 20 35 35 - 0662 38 03 39

Urgences - 24 / 24 - 7 / 7 06 61 75 52 65

P

ationnement
assuré

3, rue Caïd Najem ex Colonel GROS, Quartier des Hôpitaux - 20 360 CASABLANCA

Tél.: 05 22 20 35 35 - 05 22 49 06 65 - 05 20 99 99 44 - 06 61 75 52 65

E-mail : cbhmaroc@yahoo.fr - Site web : www.cbh.ma

EXAMEN du : 14/12/22 à 09h15
Edité le : 14/12/22 à 11h29
Mr. BENCHERIF Sidi Saïd
Patient 52198 Né(e) le 01/02/19
Dr. EL MRINI Mohamed

Prélevé par le Laboratoire

Page : 1

DOSAGE DE L'HEMOGLOBINE GLYQUEE HBA1c (FRACTION A1c)
(Dosage par HPLC sur automate D10 de BIO-RAD)

HBA1c 5,6 , % *

26/05/22 : 5,6

Interprétation des résultats selon la standardisation du NGSP :

HBA1c entre 4.0 et 6.0 % : intervalle non diabétique
HBA1c inférieur à 6.5 % : excellent équilibre glycémique (DNID type 1)
HBA1c inférieur à 7.0 % : excellent équilibre glycémique (DID type 1)
HBA1c entre 7.0 et 8.0 % : bon équilibre glycémique
HBA1c supérieur à 8.0 % : action corrective suggérée

Remarque :

Le dosage de l'HBA1C est réservé au suivi de l'équilibre glycémique chez les diabétiques.

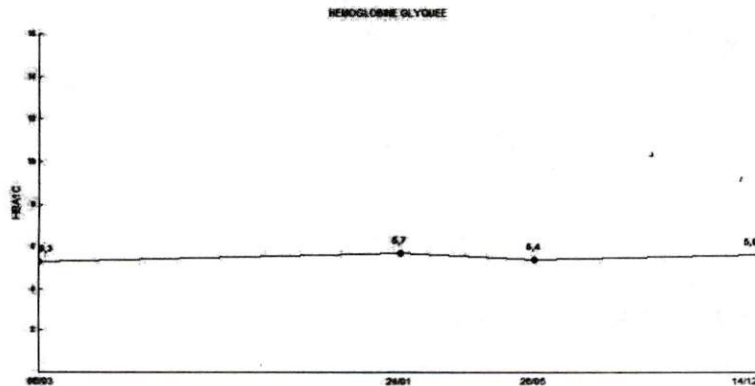

Dr MALIKA BENKIRAN

Dr MALIKA BENKIRAN
Pharmacien Biologiste
Centre de Biologie des Hôpitaux Casablanca
Tél: 0522 70 35 35 - 0662 38 03 39

- Analyses Médicales
- Biologie Spécialisée
- Procréation Médicalement Assistée

EXAMEN du : 14/12/22 à 09h15

Edité le : 14/12/22 à 11h29

Mr. BENCHERIF Sidi Saïd

Patient 52198 Né(e) le 01/02/1952

Dr. EL MRINI Mohamed

Prélevé par le Laboratoire
14/12/22

Page : 3 / 5

Rapport de patient

Bio-Rad DATE : 14/12/2022
D-10 HEURE : 12:33
N° Série : #DJ6L052606 Version Logiciel : 4.20-2
Id. de l'échantillon : 11412019
Date d'injection : 14/12/2022 12:32
N° d'injection : 5 Méthode : HbA1c
N° de portoir : --- Position du portoir : 5

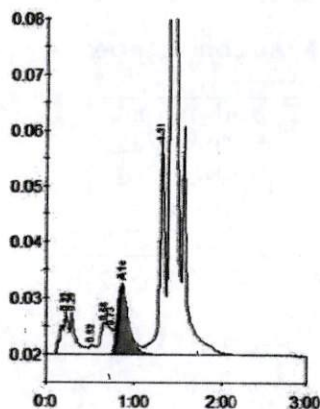

Table des pics - ID : 11412019

Pic	Tps.Ret	Hauteur	Aire	% Aire
A1a	0.22	7594	39615	1.5
A1b	0.29	7451	32271	1.3
F	0.52	1636	8216	0.3
LA1a/CHb-1	0.66	5603	29812	1.2
LA1a/CHb-2	0.73	4805	29780	1.2
A1c	0.86	12268	101542	5.6
P3	1.31	40176	156848	6.1
A0	1.40	897090	2175110	84.5
Aire totale :			2573192	

Concentration : %	
A1c	5.6

Dr MALIKA BENKIRAN

Dr Malika BENKIRAN
Pharmacien Biologiste
Centre de Biologie des Hôpitaux Casablanca
Tél: 05 22 20 35 35 - 06 61 75 52 65

EXAMEN du : 14/12/22 à 09h15

Edité le : 14/12/22 à 11h29

Mr. BENCHERIF Sidi Saïd

Patient 52198 Né(e) le 01/02/19

Dr. EL MRINI Mohamed

Prélevé par le Laboratoire

Page : 4

MARQUEURS TUMORAUX

P.S.A. : ANTIGENE SPECIFIQUE DE LA PROSTATE

(Technique Chimiluminescence COBAS 6000 - ROCHE)

P.S.A ... 3,790

ng/mL (N : < 6,500)

26/05/22 : 2.740

Valeurs de référence du PSA selon l'âge	
< 49 ans	< 2,000 ng/mL
50 - 59 ans	< 3,500 ng/mL
60 - 69 ans	< 4,500 ng/mL
70 - 79 ans	< 6,500 ng/mL

Interprétation

Ce résultat doit être interprété selon l'âge, les données clinique, radiologiques et biologiques.

Dr MALIKA BENKIRAN

Dr MALIKA BENKIRAN
Pharmacien Biologiste
Centre de Biologie des Hôpitaux Casablanca
Tél: 0522 30 35 35 - 0662 38 03 39

EXAMEN du : 14/12/22 à 09h15

Edité le : 14/12/22 à 11h29

Mr. BENCHERIF Sidi Saïd

Patient 52198 Né(e) le 01/02/1952

Dr. EL MRINI Mohamed

Prélevé par le Laboratoire
14/12/22

Page : 5 / 5

Remarques

Le dosage du taux sérique du pro-PSA est disponible en routine, ainsi que le calcul de l'index PHI.

L'index PHI améliore la valeur diagnostique du PSA seul, il est plus spécifique et permet une meilleure détection des cancers de prostate.

Il est surtout utile pour les patients avec un taux de PSA entre 4 et 10 ng/mL dans la prise de décision de biopsie.

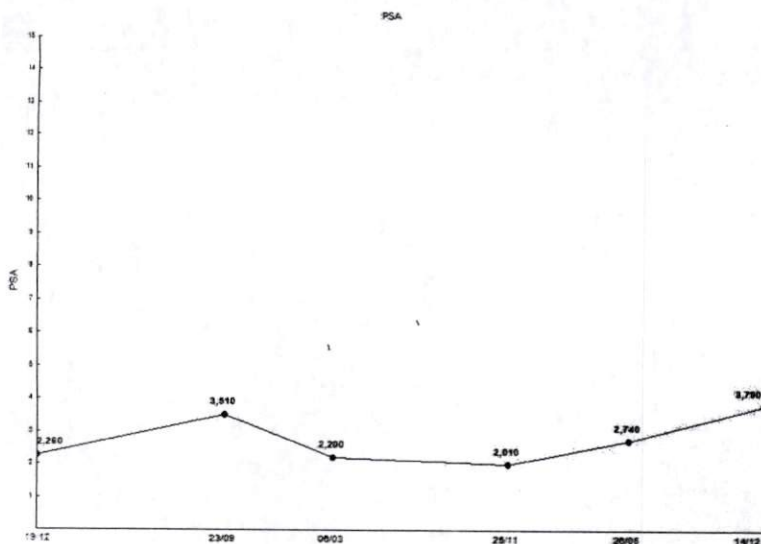

Dr MALIKA BENKIRAN

Dr Malika BENKIRAN
Pharmacien Biologiste
Centre de Biologie des Hôpitaux Casablanca
Tél: 0522 20 35 35 - 0662 38 03 39