

RECOMMANDATIONS IMPORTANTES A LIRE POUR ACTIVER LES REMBOURSEMENTS ET EVITER LES REJETS

Conditions générales :

- Le cadre réservé à l'adhérent doit être dûment renseigné.
- Le cadre réservé au médecin doit être renseigné par le praticien lui-même notamment la nature de la maladie.
- La validité de la feuille de soins est limitée à 3 mois à compter de la première consultation.
- L'entente préalable est exigée pour toute hospitalisation médicale, chirurgicale, soins dentaires spéciaux, extractions multiples, parodontie orthodontie, prothèses dentaires, prothèses auditives ou orthopédiques ainsi que pour tous les actes effectués en série.
- En cas d'accident, une déclaration précisant les causes et circonstances de l'accident est à joindre à la feuille de soins.

Pharmacie :

- Les vignettes des médicaments doivent être obligatoirement jointes aux ordonnances.
- Pour les médicaments sans vignettes une facture de la pharmacie doit être jointe.

Radiologie et Biologie :

- La facture ainsi qu'une copie des résultats des analyses ou du compte rendu (sous pli confidentiel) doivent être jointes à l'ordonnance médicale pour toute demande de remboursement.
- Un pli confidentiel du médecin prescripteur des analyses ou radios peut être demandé par le médecin conseil de la mutuelle.

Optique :

- L'ordonnance du médecin prescripteur et la facture de l'opticien sont à joindre à la feuille de soins.

Rééducation :

- L'entente préalable renseignée par le médecin prescripteur est exigée avant le début des séances de rééducations.
- Pour le remboursement, la facture et le calendrier des séances effectuées sont à joindre à la feuille de soins.

Dentaire :

- En cas de prothèses ou de traitement canaux, l'accord préalable renseigné sur la feuille de soins est obligatoire avant le début de traitement.
- La facture doit être jointe à la feuille de soins pour toute demande de remboursement.
- La radio-après soins est obligatoire en cas de prothèses ou de traitement canaux.

Maladie et Affection Longue Durée ALD et ALC :

- La déclaration de maladie chronique doit être renseignée par le médecin prescripteur et renouvelée tous les 6 mois.

Adresses Mails utiles

- Reclamation : contact@mupras.com
- Prise en charge : pec@mupras.com
- Adhésion et changement de statut : adhesion@mupras.com

La MUPRAS garantit le respect de la loi n° 09-08 relative à la protection des personnes physiques à l'égard du traitement des données à caractère personnel.

MUPRAS : Centre Allal Ben Abdellah - 6ème Etage Angle Rue Mohamed Fakir et Rue Allal Ben Abdellah - Quartier de l'Horloge Casablanca 20000 - Tél. : 05 22 20 45 45 (LG) - Fax : 05 22 22 78 18 - www.mupras.com



MUPRAS
Mutuelle de Prévoyance
& d'Actions Sociales
de Royal Air Maroc

Déclaration de Maladie

N° W21-603790

149266

☐ Maladie

☐ Dentaire

☐ Optique

☐ Autres

Cadre réservé à l'adhérent (e)

Matricule : 12808 Société : RAM
☒ Actif ☐ Pensionné(e) ☐ Autre :
 Nom & Prénom : CHBourk TAREK
 Date de naissance : 21-04-1984
 Adresse : Lot ALAÏMOUNE 2 RUE 36 N° 18 et 20 CASABLANCA
 Tél. : 06 61 23 84 75 Total des frais engagés : Dhs

Cadre réservé au Médecin

Cachet du médecin :

Pr ABDELHAMID NAITLHO
Professeur de Médecine interne
Hôpital CHEIKH KHALIFA
INPE : 10107068

Date de consultation : /
 Nom et prénom du malade :
 Lien de parenté : ☐ Lui-même ☐ Conjoint ☐ Enfant
 Nature de la maladie : Lumboscoliose
 En cas d'accident préciser les causes et circonstances :

Dans le cas où la maladie aurait un caractère confidentiel, communiquer les renseignements sous pli confidentiel à l'attention du médecin conseil de la Mutuelle.

J'atteste sur l'honneur l'exactitude des renseignements portés sur la présente déclaration. Je déclare avoir pris connaissance de la clause relative à la protection des données personnelles.

Fait à : CASABLANCA Le : 13/02/2023

Signature de l'adhérent(e) :

[Signature]

Autorisation CNDP N° : A-A-215/2019

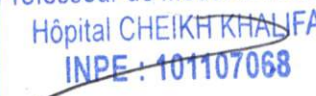
RELEVÉ DES FRAIS ET HONORAIRES				
Dates des Actes	Natures des Actes	Nombre et Coefficient	Montant détaillé des Honoraires	Cachet et signature du Médecin attestant le Règlement des Actes
31.01.23	Hospitalisation		1766,00	

EXECUTION DES ORDONNANCES		
Cachet du Pharmacien ou du Fournisseur	Date	Montant de la Facture
	07/02/2023	3271,00
	07/02/2023	136,60

ANALYSES - RADIOGRAPHIES			
Cachet et signature du Laboratoire et du Radiologue	Date	Désignation des Coefficients	Montant des Honoraires

AUXILIAIRES MEDICAUX						
Cachet et signature du Particien	Date des Soins	Nombre				Montant détaillé des Honoraires
		AM	PC	IM	IV	

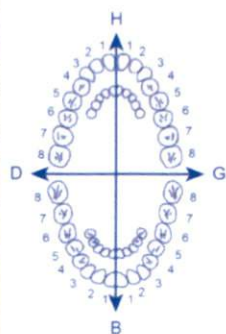
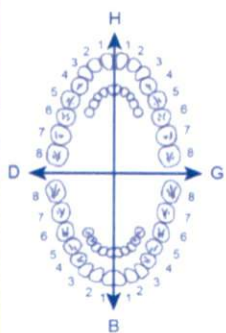
RELEVÉ DES FRAIS ET HONORAIRES																				
Le praticien est prié de préciser la dent traitée, l'acte pratiqué en indiquant la nature des soins.																				
Important : Veuillez joindre les radiographies en cas de prothèses ou de traitement canaux, ainsi que le bilan de l'ODF.																				
SOINS DENTAIRES	Dents Traitées	Nature des Soins	Coefficient	INP : <input type="text"/>																
				COEFFICIENT DES TRAVAUX <input type="text"/> MONTANTS DES SOINS <input type="text"/> DEBUT D'EXECUTION <input type="text"/> FIN D'EXECUTION <input type="text"/>																
O.D.F. PROTHESES DENTAIRES	DETERMINATION DU COEFFICIENT MASTICATOIRE			COEFFICIENT DES TRAVAUX <input type="text"/> MONTANTS DES SOINS <input type="text"/> DATE DU DEVIS <input type="text"/> DATE DE L'EXECUTION <input type="text"/>																
	<table border="1"> <tr> <td colspan="2">H</td> </tr> <tr> <td>25533412</td> <td>21433552</td> </tr> <tr> <td>00000000</td> <td>00000000</td> </tr> <tr> <td colspan="2">D</td> </tr> <tr> <td>00000000</td> <td>00000000</td> </tr> <tr> <td>35533411</td> <td>11433553</td> </tr> <tr> <td colspan="2">B</td> </tr> <tr> <td colspan="2">G</td> </tr> </table>				H		25533412	21433552	00000000	00000000	D		00000000	00000000	35533411	11433553	B		G	
	H																			
	25533412	21433552																		
	00000000	00000000																		
	D																			
	00000000	00000000																		
	35533411	11433553																		
	B																			
	G																			
	[Création, remont, adjonction] Fonctionnel. Thérapeutique, nécessaire à la prothèse																			
VISA ET CACHET DU PRATICIEN ATTESTANT LE DEVIS				VISA ET CACHET DU PRATICIEN ATTESTANT L'EXECUTION																



○ VOLTARENE® SR 75 mg

Comprimés enrobés

PPV : 76.20 DH

Ordonnance

Casablanca le :

Torik Chbounk

PHARMACIE DES SCIENCES
Centre Commercial Laimoun II
CASA BLANCA
Tél.: 022 99 48 14

MC: 198.00DH

C16
2024-09

76,20 1)

Voltarene 75 Lp



1 sp'j en cas de douleur
T = 136.60

Vibeneuryl



28.80 x 2

1 sp x 31j

1 mois

Myobal



1 mois

1 sp x 31j

Zolus 20



1 sp'j

Nociceptol



1 sp x 21j

52,80 4)

198,00 5)

327,00

Best before
PPC: 79.00 DH



HÔPITAL UNIVERSITAIRE
INTERNATIONAL CHEIKH KHALIFA
SOINS FORMATION RECHERCHE

المستشفى الجامعي
الدولي الشيخ خليفة
علاج تكوين بحث



طبية

Ordonnance



2300631643 / H0119042676

Prénom : Tarek

Nom : CHBOURK

DDN : 21/04/1984 E: 31/01/2023

Service : HOSPI 7 (NA)

PAYANT
Sexe: M

Casablanca, le :

Pr ABDELHAMID NAITLHO
Professeur de Médecine interne
Hôpital CHEIKH KHALIFA
INPE : 101107068

IR7 lombaire

Lombo sacral
traumatisme

Pr ABDELHAMID NAITLHO
Professeur de Médecine interne
Hôpital CHEIKH KHALIFA
INPE : 101107068

HOPITAL CHEIKH KHALIFA IBN ZAID

F A C T U R E

N° : 15277 / 2023 du 31/01/2023

Nom patient	CHBOURK TAREK	Entrée	31/01/2023
	PAYANTS	Sortie	31/01/2023

Désignation des prestations	Nombre	Lettre Clé	Prix Unitaire	Montant
SEJOUR	1,00	F	500,00	500,00
RADIOGRAPHIE DU THORAX DE FACE	1,00		160,00	160,00
ECHOGRAPHIE ABDOMINALE	1,00		200,00	200,00
ECHOGRAPHIE PELVIENNE MASCULINE	1,00		200,00	200,00
CONSULTATION AVEC ELECTROCARDIOGRAMME (ECG)	1,00		350,00	350,00
ECHOGRAPHIE TRANS-THORACIQUE (ECHOGRAPHIE-DOPPLER CARDIAQUE)	1,00		650,00	650,00
IRM DU RACHIS LOMBAIRE	1,00		2 500,00	2 500,00
EXAMENS BIOLOGIE	1,00	B2460	2 706,00	2 706,00
			<i>Sous-Total</i>	7 266,00
Total Clinique				7 266,00

PR. NAITLHO ABDELHAMI (médecine interne)	1,00	F	500,00	500,00
			<i>Sous-Total</i>	500,00
Total Autres prestations				500,00

Arrêtée la présente facture à la somme de :	Total	7 766,00
SEPT MILLE SEPT CENT SOIXANTE-SIX DIRHAMS		



COMPTE RENDU MEDICAL

Pôle Check-Up, médecine interne, rhumatologie, maladies infectieuses et tropicales

Pr. NAITLHO Abdelhamid

Chef de pôle Check-Up
Professeur de médecine interne
D.U Médecine tropicale
D.U Sidénologie
D.U Communication et
management médical

Pr Ass. JABBOURI Rajaa

Professeur assistant de médecine
interne
D.U Diabétologie
D.U Thérapeutique préventive
non médicamenteuse
D.U Gériatrie

Pr Ass. ALLAOUI Abire

Professeur assistant de médecine
interne
D.U Ultrasonographie vasculaire
non invasive

Dr. ANIQ FILALI Rita

Résidente en médecine interne

Dr. ALAOUI YAZIDI Malak

Interne en médecine interne

Dr. SOUIHEB HIND

Interne en médecine interne

EL BAKOUCHE Safaa

Infirmière de service

IBRAHIMI Khadija

Assistante de service
ibrahimi.khadija01@gmail.com

Mr Tarik Chbourk âgé de 38 ans, se présente pour un bilan général.

ATCDs :

Médicaux : RAS

Chirurgicaux : RAS

Familiaux : HTA chez le père, DT2 et dyslipidémie chez la mère, Cancer prostate et pancréas coté père.

Signes fonctionnels : Le patient consulte dans le cadre d'un bilan général. Il rapporte des lombo-sciatalgies.

Examen clinique :

- Patient conscient, GCS 15/15 conjonctives normo colorées.
- TA : 110/64mmHg, FC : 68 bpm, T° : 37°C, SpO2 : 98%,
- Examen pleuro pulmonaire : sans particularités, pas de râles
- Examen cardiovasculaire : B1 et B2 bien perçus, rythme régulier pas de signes d'IC, pouls périphériques perçus et symétriques.
- Examen abdominal : abdomen souple, pas de sensibilité, pas d'HPSM foyers herniaires libres.
- Examen cutanéomuqueux : sans particularités
- Le reste de l'examen somatique est sans particularités

Avis spécialisés :

- Cardiologie : ECG : PR limite à 20 ; ETT sans particularités

Pr. NAITLHO Abdelhamid

Chef de pôle Check-Up
Professeur de médecine interne
D.U Médecine tropicale
D.U Sidénologie
D.U Communication et
management médical

Pr Ass. JABBOURI Rajaa

Professeur assistant de médecine
interne
D.U Diabétologie
D.U Thérapeutique préventive
non médicamenteuse
D.U Gériatrie

Pr Ass. ALLAOUI Abire

Professeur assistant de médecine
interne
D.U Ultrasonographie vasculaire
non invasive

Dr. ANIQ FILALI Rita

Résidente en médecine interne

Dr. ALAOUI YAZIDI Malak

Interne en médecine interne

Dr. SOUIHEB HIND

Interne en médecine interne

EL BAKOUCHE Safaa

Infirmière de service

IBRAHIMI Khadija

Assistante de service
ibrahimi.khadija01@gmail.com

Examen complémentaire :

Echographie abdominopelvienne : sans anomalies.

Radiographie du thorax : surcharge vasculaire droite

*IRN du rachis lombaire = Hérnédisque L4-L5 médiane
1 persomédiane G conflictuelle avec
la racine G L5.*

***Bilan biologique :**

- Hémogramme : sans anomalies
- Bilan inflammatoire négatif : VS à 3, CRP à 3
- Ionogramme sanguin : sans anomalies
- Bilan rénal : sans anomalies
- Bilan hépatique : sans anomalies
- Bilan lipidique : hypercholestérolémie à 2.04 g/l ; taux de triglycérides normal à 0.51
- Pas de diabète : glycémie à jeun à 0.92 g/L; Hb1Ac à 5.3 %
- Sérologies infectieuse : sérologies hépatite B, C et VIH négatives.
- Bilan thyroïdien : sans anomalies
- PSA à 0.6
- ECBU : stérile

CAT :

-Hygiène de vie : bonne hydratation, alimentation équilibrée peu calorique pauvre en graisse et riche en fibres, activité physique régulière (un minimum de 30 min 3 fois par semaine).

Signature :

Pr Naitlho Abdelhamid

Pr ABDELHAMID NAITLHO
Professeur de Médecine interne
Hôpital CHEIKH KHALIFA
INPE : 101107068



CASABLANCA, le 31/01/2023

PATIENT : CHBOURK Tarek

RX THORAX F

Résultats :

Transparence parenchymateuse normale.

Surcharge vasculaire droite.

Culs de sac pleuraux libres.

Silhouette cardio médiastinale normale.

En vous remerciant de votre confiance :

Signé : **Dr BERRADA S.**

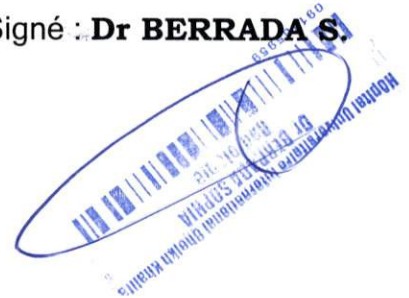



CASABLANCA, le 31/01/2023

PATIENT : CHBOURK Tarek

IPP

: H0119042676

DATE NAISSANCE

: 21/04/1984

NUMERO DOSSIER

: 2300631643

ECHOGRAPHIE ABDOMINO-PELVienne

TECHNIQUE : Examen réalisé au niveau de l'abdomen et du pelvis à l'aide d'une sonde de 3,5 Mhz.

RESULTATS :

- Foie de taille normale, de contours réguliers et d'échostructure homogène, sans anomalie focale échographiquement décelable.
- Absence de dilatation des voies biliaires intra et extra-hépatiques.
- Vésicule biliaire à paroi fine et de contenu trans sonique pur.
- Rate et pancréas de taille et d'échostructure normales.
- Reins de taille normale, de contours réguliers avec une bonne différenciation cortico-sinusale sans image de lithiase rénale ni de dilatation des cavités pyélocalicielles.
- Vessie de bonne capacité, sans anomalie pariétale ni endoluminale.
- Absence d'épanchement ou d'adénomégalie profonde.
- Prostate explorée par voie sus pubienne, mesurée à 34x34x31 mm soit un volume estimé à 18 ml.

CONCLUSION :

Echographie abdomino-pelvienne sans anomalie notable.

En vous remerciant de votre confiance

Signé : **Dr BERRADA** - **Dr Daher**

SERVICE MEDICAL DE CARDIOLOGIE
TEL DIRECT: 0529 050 234

Casablanca le 31/01/2023

Information patient

Nom : CHBOURK TAREK

Indication : CHECK UP

COMPTE RENDU D'ECHOCARDIOGRAPHIE

- VG non dilaté non hypertrophié de bonne contractilité globale FEVG à 60 % en 2D
- Oreillettes non dilatées OG à 15.6cm² OD à 12.3cm²
- PRVG non élevées
E/E' à 5
- Valve mitrale remaniée ; bonne ouverture sans fuite ni sténose
- Sigmoïdes aortiques non remaniées non calcifiées, de bonne ouverture, sans fuite ni sténose
- Pas d'IT, pas de signes d'HTP
- Péricarde sec
- VCI fine, compliant

Conclusion :

- Bon VG de bonne contractilité globale et segmentaire FEVG à 60 % SB
- PRVG non élevées
- Absence de valvulopathie mitro aortique significative
- VCI fine et compliant
- Péricarde sec

Signé :Dr R.HABBAL

FONDATION CHEIKH KHALIFA IBN ZAID
Pr HABBAL RACHIDA
Directeur de Spécialité - Cardiologie
091026765



CASABLANCA, le 31/01/2023

PATIENT : CHBOURK Tarek

IPP : H0119042676 DATE NAISSANCE : 4/21/1984 NUMERO DOSSIER : 2300631643

IRM DU RACHIS LOMBAIRE

Indication : Lombosciatalgies tronquées.

TECHNIQUE : Examen réalisé par une IRM 1.5 T en coupes sagittales et axiales en séquences STIR, T2 et T1 sans injection de produit de contraste.

RESULTATS :

- Rectitude du rachis lombaire.
- Respect de l'alignement et de la hauteur des corps vertébraux.
- Hyposignal T2 dégénératif aux trois derniers disques intervertébraux.
- Hernie intra spongieuse du plateau inférieur de D11.
- Absence de lésion osseuse ou articulaire.
- Absence d'anomalie des parties molles para-vertébrales.
- **Au niveau L2-L3 :**
 - Absence d'anomalie du disque intervertébral.
- **Au niveau L3-L4 :**
 - Protrusion discale circonférentielle exerçant une empreinte sur l'espace épidual antérieur, et réduisant le calibre canalaire de façon bilatérale, avec saillie discale médiane d'allure non conflictuelle.
- **Au niveau L4-L5 :**
 - Protrusion discale réduisant l'espace épidual et le calibre foraminaire de façon bilatérale, avec saillie discale médiane et paramédiane gauche conflictuelle avec la racine L5 homolatérale.
- **Au niveau L5-S1 :**
 - Débord discal global sans saillie focale ni conflit disco radiculaire.

Par ailleurs, cône médullaire et racines de la queue de cheval d'aspect normal.

CONCLUSION :

Aspect IRM de discopathie protrusive dégénérative aux trois derniers étages lombaires, plus marquée à l'étage L4-L5 par une hernie discale médiane et paramédiane gauche conflictuelle avec la racine L5 gauche, rétrécissant secondairement le canal.

Signé : **Pr As BERRADA S – Dr AMRANI**

Hôpital Universitaire International Cheikh Khalifa
Dr. BERRADA SEPNA
Radiologie
01 77 77 77 77



Biochimie - Immunologie - Hématologie - Microbiologie - Anatomie pathologique

Identifiant du patient : H0119042676

Date de naissance : 21/04/1984

Sexe : M

Date de l'examen : 31/01/2023

Prélevé le : 31/01/2023 à 09:54

Edité le : 01/02/2023 à 09:44

CHBOURK TAREK

Dossier N° : 23016762K



HÉMATOLOGIE CELLULAIRE

NUMÉRATION FORMULE SANGUINE

Echantillon primaire: Sang total EDTA (Impédance électrique - Spectrophotométrie - Cytométrie en flux / Sysmex XN2000)

LIGNÉE ROUGE

Hématies	:	4.67	10 ¹² /l	4.28 - 6	4.70 10 ¹² /l (01/03/2021)
Hémoglobine	:	14.5	g/dl	13.0 - 18.0	14.6 g/dl (01/03/2021)
Hématocrite	:	41.3	%	39 - 53	42.5 % (01/03/2021)
VGM	:	88.4	fl	78 - 98	90.4 fl (01/03/2021)
CCMH	:	35.1	g/dl	31.0 - 36.5	34.4 g/dl (01/03/2021)
TCMH	:	31.0	pg	26 - 34	31.1 pg (01/03/2021)

LIGNÉE BLANCHE

Leucocytes	:	5.24	10 ³ /mm ³	4 - 11	5.87 10 ³ /mm ³ (01/03/2021)
P. Neutrophiles	:	55.9	%	2.93 10 ³ /mm ³ 1.4 - 7.7	52.0 % (01/03/2021)
P. Eosinophiles	:	4.6	%	0.24 10 ³ /mm ³ 0.02 - 0.63	4.6 % (01/03/2021)
P. Basophiles	:	1.1	%	0.06 10 ³ /mm ³ < 0.11	0.7 % (01/03/2021)
Lymphocytes	:	26.9	%	1.41 10 ³ /mm ³ 1.0 - 4.8	34.9 % (01/03/2021)
Monocytes	:	11.5	%	0.60 10 ³ /mm ³ 0.18 - 1.00	7.8 % (01/03/2021)

PLAQUETTES

Plaquettes	:	238	10 ³ /mm ³	150 - 400	265 10 ³ /mm ³ (01/03/2021)
------------	---	-----	----------------------------------	-----------	--

VITESSE DE SÉDIMENTATION

(Échantillon primaire: Plasma citraté)

Le 01/02/2023 à 09:44

Signature

Pr. YAHYAOUÏ ANASS

Laboratoire National de Référence
Dr Anass YAHYAOUÏ
Médecin Biologiste

Belabbes Houria

Pr. H. BELABBES.

Bel

Pr. ZRARA Abdelhamid

Médecin Colonel A. ZRARA
Spécialiste du Val de Santé en Biologie
Clinique Pr. A. Immunologie à la Faculté Med V
de Médecine et Pharmacie de Rabat
Sec d'Hygiène et de Médecine de Contrôle
à l'HAMM

Conformément aux textes en vigueur, votre échantillon biologique pourra être éliminé, utilisé et/ou transféré à des fins scientifiques ou de contrôles qualité, hors génétique humaine, de manière anonyme et respectant le secret médical sauf opposition formulée auprès de notre secrétariat médical.



Biochimie - Immunologie - Hématologie - Microbiologie - Anatomie pathologique

Identifiant du patient : H0119042676

Date de naissance : 21/04/1984

Sexe : M

Date de l'examen : 31/01/2023

Prélevé le : 31/01/2023 à 09:54

Edité le : 01/02/2023 à 09:44

CHBOURK TAREK

Dossier N° : 23016762K



1 ère heure

:

3 mm

< 15

05 mm
(01/03/2021)

IMMUNO-HEMATOLOGIE

Echantillon primaire: Sang total EDTA

GROUPE SANGUIN

Détermination : Première

Groupe sanguin : O

Facteur Rhésus : Positif



Le 01/02/2023 à 09:44

Signature

Pr. YAHYAOUÏ ANASS

Laboratoire National de Référence
Dr. ANASS YAHYAOUÏ
Médecin Biologiste

Belabbes Houria

Pr. H. BELABBES.

Pr. ZRARA Abdelhamid

Médecin Colonel A. ZRARA
Spécialiste du Val de Grâce en Biologie
Clinique Pr. A. Immunologie à la Faculté Med V
de Médecine et Pharmacie de Rabat
Secrétaire d'Etat de la Région de Casablanca
à l'HCM

Conformément aux textes en vigueur, votre échantillon biologique pourra être éliminé, utilisé et/ou transféré à des fins scientifiques ou de contrôles qualité, hors génétique humaine, de manière anonyme et respectant le secret médical sauf opposition formulée auprès de notre secrétariat médical.



Biochimie - Immunologie - Hématologie - Microbiologie - Anatomie pathologique

Identifiant du patient : H0119042676

Date de naissance : 21/04/1984

Sexe : M

Date de l'examen : 31/01/2023

Prélevé le : 31/01/2023 à 09:54

Edité le : 01/02/2023 à 09:44

CHBOURK TAREK

Dossier N° : 23016762K



BIOCHIMIE SANGUINE

PROTÉINE C RÉACTIVE : 3.00 mg/l < 8
(Immunoturbidimétrie / Architect Ci4100)

< 1 mg/l : risque faible de développer un problème cardiaque.
1-3 mg/l : risque modéré.
> 3 mg/l : risque élevé.
> 10 mg/l : processus inflammatoire actif

IONOGRAMME

SODIUM (Na ⁺)	:	138	mEq/l	136 - 145
POTASSIUM (K ⁺)	:	4.5	mEq/l	3.5 - 5.1
CHLORURES (Cl ⁻)	:	104	mEq/l	98 - 107
RÉSERVE ALCALINE	:	26	mEq/l	22 - 30
PROTEINES TOTALES	:	73	g/L	64 - 83
CALCIUM	:	96	mg/L	85 - 101
URÉE	:	0.35	g/L	0.15 - 0.45
CRÉATININE SANGUINE	:	11.23	mg/L	7 - 13

BILAN HÉPATIQUE

TRANSAMINASES ASAT(SGOT)	:	30	UI/L	5 - 34
TRANSAMINASES ALAT(SGPT)	:	20	UI/L	< 55
GAMMA GT	:	7	UI/L	< 85

(Dosage Enzymatique IFCC/Architect Ci4100)

PHOSPHATASES ALCALINES : 62 UI/L 40 - 150

BILAN LIPIDIQUE

CHOLESTÉROL TOTAL : 2.04 g/L < 2.00

Enfant :
Taux souhaitable: < 1,70 g/l
Taux modéré: 1,70 - 1,99 g/l
Taux élevé: > 2,00 g/l
Adulte
Taux souhaitable: < 2 g/l

Le 01/02/2023 à 09:44

Signature

Pr. YAHYAOUÏ ANASS

Laboratoire National de Référence
Dr ANASS YAHYAOUÏ
Médecin Biologiste

Belabbes Houria

Pr. H. BELABBES.

Bel

Pr. ZRARA Abdelhamid

Médecin Colonel A. ZRARA
Spécialiste du Val de Grâce en Biologie
Clinique Pr. A. Immuropathologie à la Faculté Méd V
de Médecine et Pharmacie de Paris
Sec d'Hygiène et de Médecine de Conséquence
à l'HCM

Conformément aux textes en vigueur, votre échantillon biologique pourra être éliminé, utilisé et/ou transféré à des fins scientifiques ou de contrôles qualité, hors génétique humaine, de manière anonyme et respectant le secret médical sauf opposition formulée auprès de notre secrétariat médical.



Biochimie - Immunologie - Hématologie - Microbiologie - Anatomie pathologique

Identifiant du patient : H0119042676

Date de naissance : 21/04/1984

Sexe : M

Date de l'examen : 31/01/2023

Prélevé le : 31/01/2023 à 09:54

Edité le : 01/02/2023 à 09:44

CHBOURK TAREK

Dossier N° : 23016762K



Taux modéré: 2 - 2,39 g/l

Taux élevé: > 2,40 g/l

CHOLESTÉROL HDL : 0.58 g/L > 0.40

Cholestérol HDL < 0.35 g/l : facteur de risque

Cholestérol HDL > 0.60 g/l : facteur protecteur

CHOLESTÉROL LDL : 1.354 g/L 1.348 g/L (01/03/2021)

Valeurs souhaitables du LDL en g/l en fonction du nombre de facteurs de risque cardiovasculaire (selon l'AFSSAPS) :

Prévention primaire :

Absence de facteur de risque	:	LDL < 2.2 g/l
Présence d'un facteur de risque	:	LDL < 1.9 g/l
Présence de deux facteurs de risque	:	LDL < 1.6 g/l
Présence de plus de deux facteurs de risque	:	LDL < 1.3 g/l

Prévention secondaire :

Présence d'antécédent de maladies cardio-vasculaire cholestérol : LDL < 1.0 g/l

TRIGLYCÉRIDES : 0.53 g/L < 1.5

INDICE D'ATHEROGENICITÉ : 3.51 < 4,9 4.35 (01/03/2021)

ACIDE URIQUE : 41 mg/L 26 - 72
242.60 μmol/L 155 - 430

FERRITINE SÉRIQUE : 131 ng/ml 30 - 300
(Chimiluminescence / Architect Abbott)

GLYCÉMIE A JEUN : 0.92 g/L

Consensus :

0.6 à 1 g/l : glycémie à jeun normale
1 g/l à 1.26 g/l : diminution de la tolérance au glucose
> 1.26 g/l : Diabète (observé sur 2 prélèvements distincts)

HÉMOGLOBINE GLYQUÉE : 5.3 % 4.5 - 6.2 5.4 % (01/03/2021)

Note :

Le 01/02/2023 à 09:44

Signature

Pr. YAHYAOUÏ ANASS

Belabbes Houria

Pr. ZRARA Abdelhamid

Laboratoire National de Référence
Dr Anass YAHYAOUÏ
Médecin Biologiste

Pr. H. BELABBES.

Bel

Médecin Colonel A. ZRARA
Spécialiste du Val de Grâce en Biologie
Clinique Pr. A. Immunologie à la Faculté Med V
de Médecine et Pharmacie de Rabat
Sec d'Hygiène et de Médecine de Contrôle
à l'HCMU

Conformément aux textes en vigueur, votre échantillon biologique pourra être éliminé, utilisé et/ou transféré à des fins scientifiques ou de contrôles qualité, hors génétique humaine, de manière anonyme et respectant le secret médical sauf opposition formulée auprès de notre secrétariat médical.



Biochimie - Immunologie - Hématologie - Microbiologie - Anatomie pathologique

Identifiant du patient : H0119042676

Date de naissance : 21/04/1984

Sexe : M

Date de l'examen : 31/01/2023

Prélevé le : 31/01/2023 à 09:54

Edité le : 01/02/2023 à 09:44

CHBOURK TAREK

Dossier N° : 23016762K



Situations qui surestiment le dosage de l'HbA1c :

- hypertriglycéridémie; insuffisance rénale; déficits en fer, vitamine B12, folates; splénectomie; abus d'opiacés, d'alcool ou d'acide acétylsalicylique; présence d'hémoglobine fœtale (HbF).

Situations qui sous-estiment le dosage de l'HbA1c :

- Maladie hépatique chronique, hémodialyse, hémolyse, transfusion sanguine, présence d'HbS et C, splénomégalie, certains médicaments (dapsone, antiviraux, interféron, fer, EPO, vitamines C et E)

HORMONOLOGIE - ENDOCRINOLOGIE

BILAN THYROÏDIEN

TSH u.s. : 0.96 μ UI/ml 0.40 - 4.40
(Test de 3ème génération / ARCHITECT Ci4100)

MARQUEURS TUMORAUX

PSA TOTAL : 0.60 ng/ml < 4.0
(Chemiluminescence / Architect Ci4100)

Note : le toucher rectal, le massage prostatique, une biopsie, augmentent transitoirement les taux du PSA

Le 01/02/2023 à 09:44
Signature

Pr. YAHYAOUÏ ANASS

Laboratoire National de Référence
Dr ANASS YAHYAOUÏ
Médecin Biologiste

Belabbes Houria

Pr. H. BELABBES.

Bel

Pr. ZRARA Abdelhamid

Médecin CHERIF A. ZRARA
Spécialiste du Val de Santé en Biologie
Clinique Pr. A. ... à la Faculté Med V
de Médecine et de Pharmacie de Rabat
Sec. d'Hygiène et de Médecine Préventive
à l'HSM

Conformément aux textes en vigueur, votre échantillon biologique pourra être éliminé, utilisé et/ou transféré à des fins scientifiques ou de contrôles qualité, hors génétique humaine, de manière anonyme et respectant le secret médical sauf opposition formulée auprès de notre secrétariat médical.

Biochimie - Immunologie - Hématologie - Microbiologie - Anatomie pathologique

Identifiant du patient : H0119042676

Date de naissance : 21/04/1984

Sexe : M

Date de l'examen : 31/01/2023

Prélevé le : 31/01/2023 à 09:54

Edité le : 01/02/2023 à 09:44

CHBOURK TAREK

Dossier N° : 23016762K



SÉROLOGIE INFECTIEUSE

SÉROLOGIE HÉPATITE VIRALE B

Recherche Antigène HBs	:	Négatif	
Indice	:	0.18	< 1
(Technique CLIA/Architect Abbott)			

SÉROLOGIE HÉPATITE VIRALE C

Recherche d'anticorps Anti-Hépatite C	:	Négatif	
Index	:	0.06	< 1.0
(Technique CMIA/Architect Ci4100)			

SÉROLOGIE DU VIH 1 ET 2

Recherche d'Ag P24 et d'Ac anti-HIV 1&2	:	Négatif	
Index	:	0.09	< 1.0

En cas de positivité, il est indispensable d'effectuer un examen de confirmation par western blot.



Le 01/02/2023 à 09:44
Signature

Pr. YAHYAOUÏ ANASS

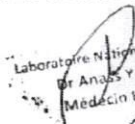

Laboratoire National de Référence
Dr ANASS YAHYAOUÏ
Médecin Biologiste

Belabbes Houria

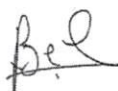
Pr. H. BELABBES.

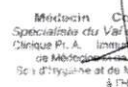

Pr. ZRARA Abdelhamid

Médecin - Colonel A. ZRARA
Spécialiste du Virologie en Biologie
Clinique Pr. A. ZRARA à la Faculté Med V
de Médecine et Pharmacie de Rabat
Sec d'Hygiène et de Médecine de Cellulaire
à l'INSERM

Conformément aux textes en vigueur, votre échantillon biologique pourra être éliminé, utilisé et/ou transféré à des fins scientifiques ou de contrôles qualité, hors génétique humaine, de manière anonyme et respectant le secret médical sauf opposition formulée auprès de notre secrétariat médical.

Biochimie - Immunologie - Hématologie - Microbiologie - Anatomie pathologique

Identifiant du patient : H0119042676

Date de naissance : 21/04/1984

Sexe : M

Date de l'examen : 31/01/2023

Prélevé le : 31/01/2023 à 09:54

Edité le : 01/02/2023 à 09:44

CHBOURK TAREK

Dossier N° : 23016762K



BACTERIOLOGIE

EXAMEN CYTO-BACTÉRIOLOGIQUE DES URINES

MODALITÉ DE PRÉLÈVEMENT	:	Non renseigné		
ASPECT MACROSCOPIQUE	:	Clair		
EXAMEN CYTOLOGIQUE				
Leucocytes	:	< 10 ⁴ /ml	< 10 ⁴ /ml	< 10 ⁴ /ml
				(01/03/2021)
Hématies	:	< 10 ³ /ml	< 10 ³ /mL	< 10 ³ /ml
				(01/03/2021)
Cellules épithéliales	:	Absence		
Autres cellules	:	Absence		
Cylindres	:	Absence		
Cristaux	:	Absence		
Eléments fongiques	:	Absence		
CULTURE				
Culture	:	Négative		
Numération des germes	:	< 10 ³ UFC/ml		
COMMENTAIRE	:	Absence d'arguments microbiologiques en faveur d'une infection et/ou d'une colonisation urinaire.		

Le 01/02/2023 à 09:44

Signature

Pr. YAHYAOUI ANASS

Laboratoire National de Référence
Dr Anass YAHYAOUI
Médecin Biologiste

Belabbes Houria

Pr. H. BELABES.

Pr. ZRARA Abdelhamid

Médecin Colonel A. ZRARA
Spécialiste du Val de Santé en Biologie
Clinique Pr. A. Immunologie à la Faculté Méd V
de Médecine et Pharmacie de Rabat
Bor d'hygiène et de Médecine de Cellulite
à l'HCMV



Conformément aux textes en vigueur, votre échantillon biologique pourra être éliminé, utilisé et/ou transféré à des fins scientifiques ou de contrôles qualité, hors génétique humaine, de manière anonyme et respectant le secret médical sauf opposition formulée auprès de notre secrétariat médical.



2300631643 / H0119042676

Prénom : Tarek

Nom : CHBOURK

DDN : 21/04/1984 E: 31/01/2023

Service : HOSPI 7 (NA)

PAYANT
Sexe: M

31/01/2023 08:14:27

FC: 63 bpm

PR: 208 ms

QRS: 92 ms

QT/QTcH: 378/383 ms

QTcB: 387 ms

QTcF: 384 ms

Rv5-v6/Sv1 : 1.24/1.09 mV

Sok-Lyon : 2.32 mV

Axe: 58/15/33 °

Rythme sinusal avec bloc A-V 1er degré limite

--- Interprétation effectuée sans connaître l'âge/sexe du patient ---

ECG limite

RAPPORT NON CONFIRMÉ

TA : 11/2
Pouls : 63
SpO₂ : 94

Méd. :

Technicien :

Commentaires :

R R

- Ade
- R.
- Frequence

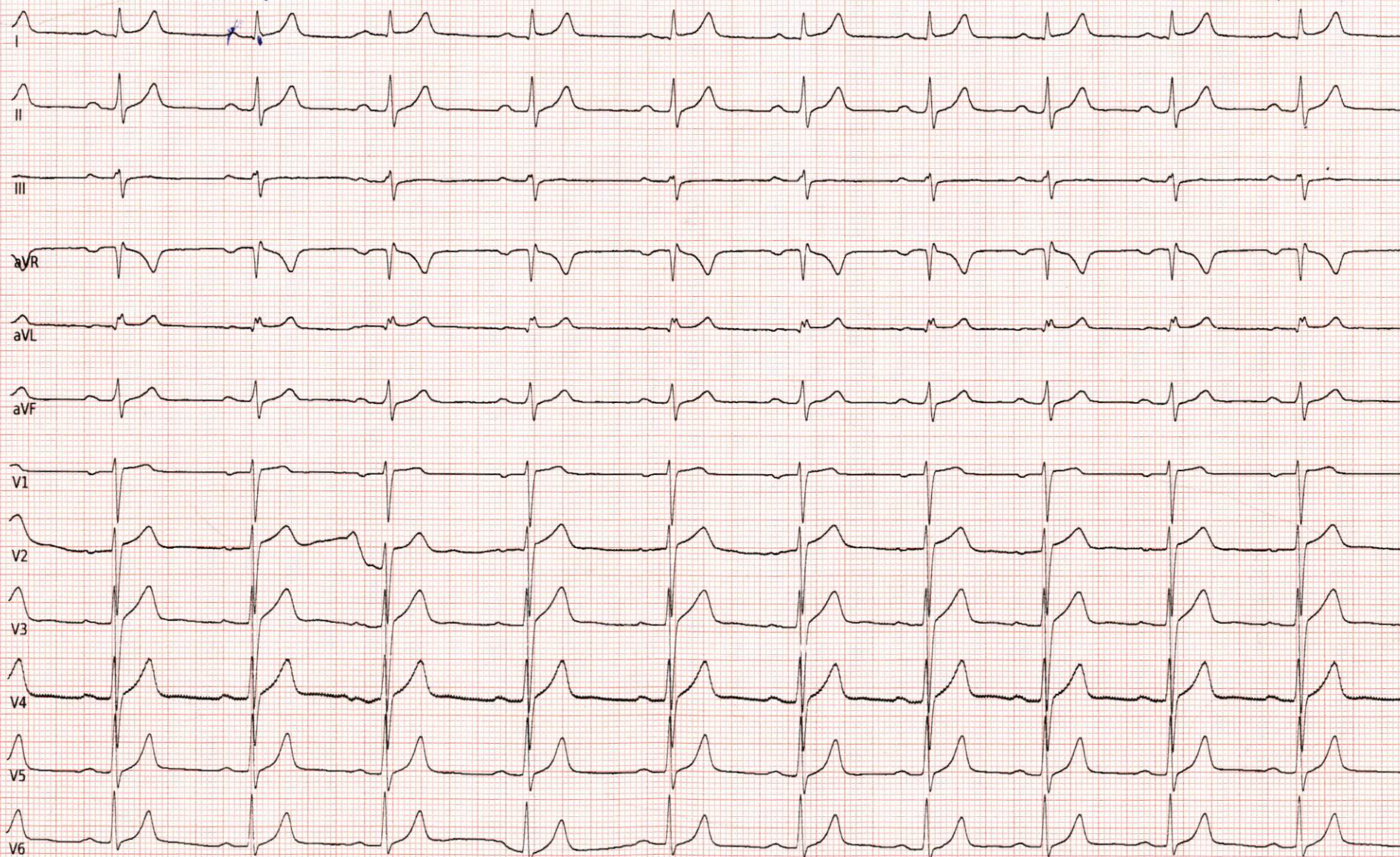

Dép. :

25mm/s 10mm/mV LP:25Hz AC:50Hz Cardioline ECG200S v.2.11.7693