

RECOMMANDATIONS IMPORTANTES A LIRE POUR ACTIVER LES REMBOURSEMENTS ET EVITER LES REJETS

Conditions générales :

- Le cadre réservé à l'adhérent doit être dûment renseigné.
- Le cadre réservé au médecin doit être renseigné par le praticien lui-même notamment la nature de la maladie.
- La validité de la feuille de soins est limitée à 3 mois à compter de la première consultation.
- L'entente préalable est exigée pour toute hospitalisation médicale, chirurgicale, soins dentaires spéciaux, extractions multiples, parodontie orthodontie, prothèses dentaires, prothèses auditives ou orthopédiques ainsi que pour tous les actes effectués en série.
- En cas d'accident, une déclaration précisant les causes et circonstances de l'accident est à joindre à la feuille de soins.

Pharmacie :

- Les vignettes des médicaments doivent être obligatoirement jointes aux ordonnances.
- Pour les médicaments sans vignettes une facture de la pharmacie doit être jointe.

Radiologie et Biologie :

- La facture ainsi qu'une copie des résultats des analyses ou du compte rendu (sous pli confidentiel) doivent être jointes à l'ordonnance médicale pour toute demande de remboursement.
- Un pli confidentiel du médecin prescripteur des analyses ou radios peut être demandé par le médecin conseil de la mutuelle.

Optique :

- L'ordonnance du médecin prescripteur et la facture de l'opticien sont à joindre à la feuille de soins.

Rééducation :

- L'entente préalable renseignée par le médecin prescripteur est exigée avant le début des séances de rééducations.
- Pour le remboursement, la facture et le calendrier des séances effectuées sont à joindre à la feuille de soins.

Dentaire :

- En cas de prothèses ou de traitement canalaire, l'accord préalable renseigné sur la feuille de soins est obligatoire avant le début de traitement.
- La facture doit être jointe à la feuille de soins pour toute demande de remboursement.
- La radio-après soins est obligatoire en cas de prothèses ou de traitement canalaire.

Maladie et Affection Longue Durée ALD et ALC :

- La déclaration de maladie chronique doit être renseignée par le médecin prescripteur et renouvelée tous les 6 mois.

Adresses Mails utiles

- Réclamation : contact@mupras.com
- Prise en charge : pec@mupras.com
- Adhésion et changement de statut : adhesion@mupras.com

La MUPRAS garantit le respect de la loi n° 09-08 relative à la protection des personnes physiques à l'égard du traitement des données à caractère personnel.

MUPRAS : Centre Allal Ben Abdellah - 6ème Etage Angle Rue Mohamed Fakir et Rue Allal Ben Abdellah - Quartier de l'Horloge Casablanca 20000 - Tél. : 05 22 20 45 45 (LG) - Fax : 05 22 22 78 18 - www.mupras.com



MUPRAS
Mutuelle de Prévoyance
& d'Actions Sociales
de Royal Air Maroc

Déclaration de Maladie

M22-0034458

149509

☒ Maladie

☐ Dentaire

☐ Optique

☐ Autres

Cadre réservé à l'adhérent (e)

Matricule : 319 Société : AT

☐ Actif ☒ Pensionné(e) ☐ Autre :

Nom & Prénom : REZKI JILALI

Date de naissance : 17-06-41

Adresse : 3 RUE 3 MAY CHEM S

0522362408 CASABLANCA

Tél. : 070025111 Total des frais engagés : 1701,90 Dhs

Cadre réservé au Médecin

Cachet du médecin :

Date de consultation : 16/02/23

Nom et prénom du malade : Rezki Jilali Age : 82

Lien de parenté : ☐ Lui-même ☐ Conjoint ☐ Enfant

Nature de la maladie : Pathologie :

Affection longue durée ou chronique : ☒ ALD ☐ ALC Pathologie :

En cas d'accident préciser les causes et circonstances :

Dans le cas où la maladie aurait un caractère confidentiel, communiquer les renseignements sous pli confidentiel à l'attention du médecin conseil de la Mutuelle.

J'atteste sur l'honneur l'exactitude des renseignements portés sur la présente déclaration. Je déclare avoir pris connaissance de la clause relative à la protection des données personnelles.

Fait à : Casa Le : 16 / 02 / 23

Signature de l'adhérent(e) :

RELEVÉ DES FRAIS ET HONORAIRES

| Dates des Actes | Natures des Actes | Nombre et Coefficient | Montant détaillé des Honoraires | Cachet et signature du Médecin attestant la Nature des Actes |
|-----------------|-------------------|-----------------------|---------------------------------|--|
| 13/02/2023 | Orthodontie | 1 | 292 | Dr. NAJIB HAYAT Dentiste Bd Afghani - Casablanca INPE: 09.17.9914 |

EXECUTION DES ORDONNANCES

Cachet du Pharmacien ou du Fournisseur

Date

Montant de la Facture

13/02/2023

1401,90

ANALYSES - RADIOGRAPHIES

Cachet et signature du Laboratoire et du Radiologue

Date

Désignation des Coefficients

Montant des Honoraires

AUXILIAIRES MEDICAUX

Cachet et signature du Praticien

Date des Soins

AM

PC

IM

IV

Montant détaillé des Honoraires

RELEVÉ DES FRAIS ET HONORAIRES

Le praticien est prié de préciser la dent traitée, l'acte pratiqué en indiquant la nature des soins.

Important :

Veuillez joindre les radiographies en cas de prothèses ou de traitement canalaires, ainsi que le bilan de l'ODF.

SOINS DENTAIRES

Dents
Traitées

Nature des
Soins

Coefficient

Coefficient
DES TRAVAUX

MONTANTS
DES SOINS

DEBUT
D'EXECUTION

FIN
D'EXECUTION

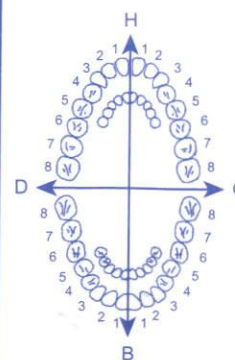

O.D.F
PROTHÈSES DENTAIRES

DETERMINATION DU COEFFICIENT
MASTICATOIRE

| | | |
|----------|----------|---|
| | H | |
| 25533412 | 21433552 | |
| 00000000 | 00000000 | |
| D | | G |
| 00000000 | 00000000 | |
| 35533411 | 11433553 | |
| | B | |

(Création, remont, adjonction)
Fonctionnel, Thérapeutique, nécessaire à la profession

Coefficient
DES TRAVAUX

MONTANTS
DES SOINS

DATE DU
DEVIS

DATE DE
L'EXECUTION

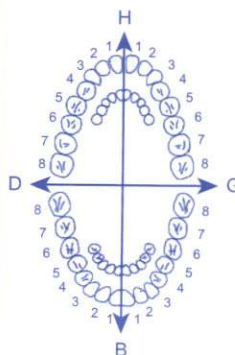

VISA ET CACHET DU PRATICIEN ATTESTANT LE DEVIS

VISA ET CACHET DU PRATICIEN ATTESTANT L'EXECUTION

Docteur Hayat NAJIH

Cardiologue



الدكتورة حياة ناجح

إختصاصية في أمراض القلب و الشرايين

Diplômée de la faculté de médecine de Casablanca
Ancien interne à l'hôpital de la Timone à Marseille
Ancien interne du CHU Ibn Rochd de Casablanca
Diplômée en Echocardiographie de l'Université Bordeaux Segalen
Diplômée en cardiologie pédiatrique de l'Université Paris Descartes
Diplômée en imagerie vasculaire de l'Université Paris Sud

خريجة كلية الطب شى الدار البيضاء.
طبيبة داخلية سابقا بمستشفى مارسيليا بفرنسا
طبيبة داخلية سابقا بمستشفى ابن رشد بالدار البيضاء.
حاصلة على شهادة فحص القلب بالصدى من جامعة بورجو بفرنسا
حاصلة على شهادة فحص الشرايين و الأوعية بالصدى من جامعة باريس
حاصلة على شهادة امراض القلب الاكليل من كلية الطب بباريس

Casablanca, le : 13/02/2023

Reski Jilali

77,80 x 12

① - Condensel 1, 25mg

24,70 x 6 1 - 0 - 1

② - Cardioaspirine 100mg

100,70 x 3 0 - 1 - 0

③ - Tambacor 100mg

1401,90
Dr. NAJIH Hayat
Cardiologue
Bd. Afghanistan, Derb Houria, Bloc 225
Casablanca
Tél.: 05 22 90 70 51 - GSM: 06 62 69 23 99



PHARMACIE HAY EL MATAN
Dr. EL MABROUKI Hakim
1, Bd. Oum Rabii Oulfa - Casablanca
Tél.: 05 22 93 20 26

Bd. Afghanistan, Derb Houria, Bloc 225, N°1, 2ème Etage, Hay hassani, Casablanca

شارع أفغانستان دربه الحورية، بلوك 225 رقم 1، الطابق الثاني، العر الحسى، الدار البيضاء.

Tél.: 05 22 90 70 51 - GSM: 06 62 69 23 99

6 118001 100842

Cardensiel® 1,25 mg
Comprimés pelliculés B/30

PPV: 77,80 DH

7862160237

6 118001 100842

Cardensiel® 1,25 mg
Comprimés pelliculés B/30

PPV: 77,80 DH

7862160237

PPV: 77,80 DH
Comprimés pelliculés B/30
Cardensiel® 1,25 mg
6 118001 100842

6 118001 100842

Cardensiel® 1,25 mg
Comprimés pelliculés B/30
PPV: 77,80 DH

7862160237

6 118001 100842

Cardensiel® 1,25 mg
Comprimés pelliculés B/30

PPV: 77,80 DH

7862160237

6 118001 100842

Cardensiel® 1,25 mg
Comprimés pelliculés B/30

PPV: 77,80 DH

7862160237

6 118001 100842

Cardensiel® 1,25 mg
Comprimés pelliculés B/30

PPV: 77,80 DH

7862160237

6 118001 100842

Cardensiel® 1,25 mg
Comprimés pelliculés B/30
PPV: 77,80 DH

7862160237

6 118001 100842

Cardensiel® 1,25 mg
Comprimés pelliculés B/30

PPV: 77,80 DH

7862160237

6 118001 100842

Cardensiel® 1,25 mg
Comprimés pelliculés B/30

PPV: 77,80 DH

6 118001 100842

Cardensiel® 1,25 mg
Comprimés pelliculés B/30

PPV: 77,80 DH

6 118001 100842

Cardensiel® 1,25 mg
Comprimés pelliculés B/30

PPV: 77,80 DH

7862160237

Cardioaspirine 100 mg/30cps
Acide acétylsalicylique

P.P.V. : 27,70 DH
Bayer S.A.

Cardioaspirine 100 mg/30cps
Acide acétylsalicylique

P.P.V. : 27,70 DH
Bayer S.A.

Cardioaspirine 100 mg/30cps
Acide acétylsalicylique

P.P.V. : 27,70 DH
Bayer S.A.

Cardioaspirine 100 mg/30cps
Acide acétylsalicylique

P.P.V. : 27,70 DH
Bayer S.A.

Cardioaspirine 100 mg/30cps
Acide acétylsalicylique

P.P.V. : 27,70 DH
Bayer S.A.

6 118001 090280

6 118001 090280

6 118001 090280

6 118001 090280

6 118001 090280

Cardioaspirine 100 mg/30cps
Acide acétylsalicylique

P.P.V. : 27,70 DH
Bayer S.A.

6 118001 090280

LOT: 22140 PER: 10/2027
PPV: 100,70 DH

LOT: 22142 PER: 10/2027
PPV: 100,70 DH

LOT: 22056 PER: 04/2027
PPV: 100,70 DH

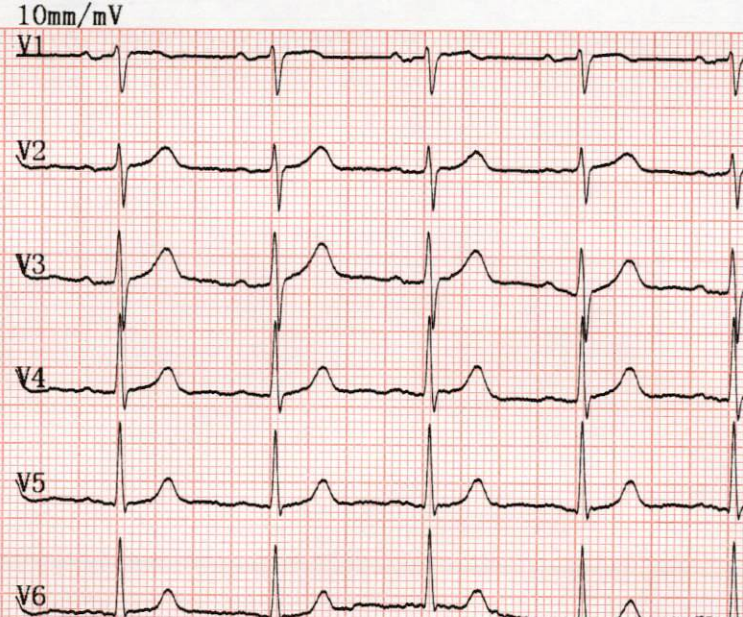
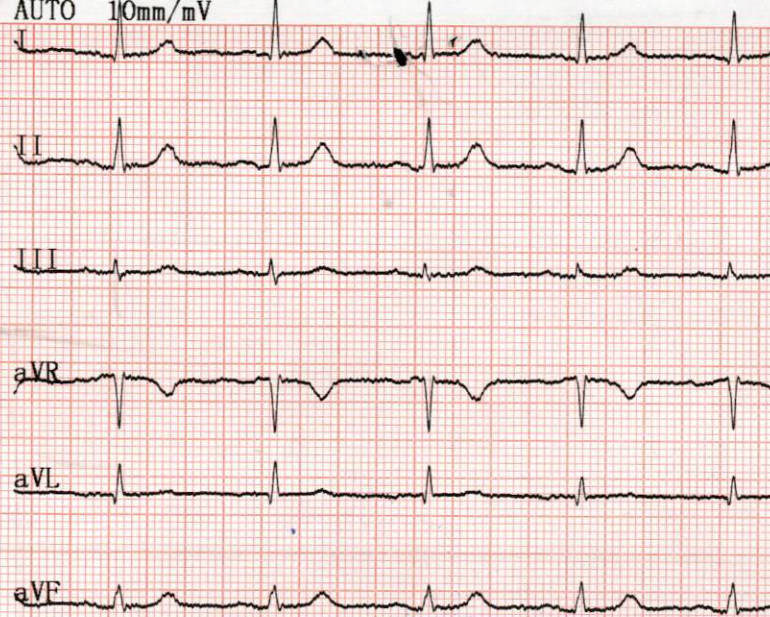

cabinet dr najih hayat

2023-02-13 11:10

ID:rezki

Nom:

Sexe:

Age:

Taille:

cm Poids:

kg SYS/DIA:

mmHg

FC

bpm]:74

Intervalle PR

ms]:182

Durée P

ms]:145

Durée QRS

ms]:85

Durée T

ms]:217

QT/QTc

ms]:395/439

Axe P/QRS/T

deg]:63.7/37.9/51.0

R(V5)/S(V1)

mV]:0.98/0.46

R(V5)+S(V1)

mV]:1.44

<<Conclusions>>

Ryth. sinusoidal norm.;

Axe électrique cour normal;

****Le rapport doit être confirmé par un médecin****

Dr. NAJIB Hayat
Bd Annahar, Dakh Houra, Bloc 225
Hay Hayat - Casablanca
INPE: 00173914

Médecin

II 10mm/mV

25mm/s AC50Hz+EMG35Hz+DFT