

RECOMMANDATIONS IMPORTANTES A LIRE POUR ACTIVER LES REMBOURSEMENTS ET EVITER LES REJETS

Conditions générales :

- Le cadre réservé à l'adhérent doit être dûment renseigné.
- Le cadre réservé au médecin doit être renseigné par le praticien lui-même notamment la nature de la maladie.
- La validité de la feuille de soins est limitée à 3 mois à compter de la première consultation.
- L'entente préalable est exigée pour toute hospitalisation médicale, chirurgicale, soins dentaires spéciaux, extractions multiples, parodontie orthodontie, prothèses dentaires, prothèses auditives ou orthopédiques ainsi que pour tous les actes effectués en série.
- En cas d'accident, une déclaration précisant les causes et circonstances de l'accident est à joindre à la feuille de soins.

Pharmacie :

- Les vignettes des médicaments doivent être obligatoirement jointes aux ordonnances.
- Pour les médicaments sans vignettes une facture de la pharmacie doit être jointe.

Radiologie et Biologie :

- La facture ainsi qu'une copie des résultats des analyses ou du compte rendu (sous pli confidentiel) doivent être jointes à l'ordonnance médicale pour toute demande de remboursement.
- Un pli confidentiel du médecin prescripteur des analyses ou radios peut être demandé par le médecin conseil de la mutuelle.

Optique :

- L'ordonnance du médecin prescripteur et la facture de l'opticien sont à joindre à la feuille de soins.

Rééducation :

- L'entente préalable renseignée par le médecin prescripteur est exigée avant le début des séances de rééducations.
- Pour le remboursement, la facture et le calendrier des séances effectuées sont à joindre à la feuille de soins.

Dentaire :

- En cas de prothèses ou de traitement canaux, l'accord préalable renseigné sur la feuille de soins est obligatoire avant le début de traitement.
- La facture doit être jointe à la feuille de soins pour toute demande de remboursement.
- La radio-après soins est obligatoire en cas de prothèses ou de traitement canaux.

Maladie et Affection Longue Durée ALD et ALC :

- La déclaration de maladie chronique doit être renseignée par le médecin prescripteur et renouvelée tous les 6 mois.



Déclaration de Maladie

M22- 0026930

☐ Maladie

☐ Dentaire

☐ Optique

☐ Autres

Cadre réservé à l'adhérent (e)

Matricule : 2455 Société :
☐ Actif ☒ Pensionné(e) ☐ Autre :
 Nom & Prénom : DJEDIDI Farida
 Date de naissance : 06/03/52
 Adresse : 57 rue Patrice L'Admiral Apt 8 3e étage
 La Grande Casablanca
 Tél : 0626301299 Total des frais engagés : Dhs

Cadre réservé au Médecin

Cachet du médecin :
 Date de consultation : 03/02/23
 Nom et prénom du malade : Djedidi Farida Age :
 Lien de parenté : ☒ Lui-même ☐ Conjoint ☐ Enfant
 Nature de la maladie : HTA - diabète
 Affection longue durée ou chronique : ☒ ALD ☐ ALC Pathologie : HTA - Diabète
 En cas d'accident préciser les causes et circonstances :
 Dans le cas où la maladie aurait un caractère confidentiel, communiquer les renseignements sous pli confidentiel à l'attention du médecin conseil de la Mutuelle.

J'atteste sur l'honneur l'exactitude des renseignements portés sur la présente déclaration. Je déclare avoir pris connaissance de la clause relative à la protection des données personnelles.

Fait à : Casablanca Le :
 Signature de l'adhérent(e) : ACCUEIL

Autorisation CNDP N° : A-A-215 / 2019

Adresses Mails utiles

- Réclamation : contact@mupras.com
- Prise en charge : pec@mupras.com
- Adhésion et changement de statut : adhesion@mupras.com

La MUPRAS garantit le respect de la loi n° 09-08 relative à la protection des personnes physiques à l'égard du traitement des données à caractère personnel.

MUPRAS : Centre Allal Ben Abdellah - 6ème Etage Angle Rue Mohamed Fakir et Rue Allal Ben Abdellah - Quartier de l'Horloge Casablanca 20000 - Tél. : 05 22 20 45 45 (LG) - Fax : 05 22 22 78 18 - www.mupras.com

RELEVÉ DES FRAIS ET HONORAIRES

Dates des Actes	Natures des Actes	Nombre et Coefficient	Montant détaillé des Honoraires	Cachet et signature du Médecin attestant le Paiement des Actes
03.02.23		8	350 dh	<p>Fatima - Azahra H. Cardiologue 185, Bd Abdelmoumen Mallé Parc N° 4 - Casablanca Tél: 05 22 27 11</p>

EXECUTION DES ORDONNANCES

Cachet du Pharmacien ou du Fournisseur	Date	Montant de la Facture
<p>PHARMACIE DU MECHOUAR Rajaa SEBATI LAYT 3, Rue de Libourne - Casablanca Tél: 05 22 30 49 90 / 05 22 54 37 79 Fax: 05 22 30 49 90</p>	3/2/23	1686,92

ANALYSES - RADIOGRAPHIES

Cachet et signature du Laboratoire et du Radiologue	Date	Désignation des Coefficients	Montant des Honoraires
<p>DES HOPITALS CBH 3, Rue de Libourne - Casablanca Tél: 05 22 20 45 35 / 05 22 17 64 74 Fax: 05 22 20 45 35</p>	06.02.23	B130	199,20 dh

AUXILIAIRES MEDICAUX

Cachet et signature du Praticien	Date des Soins	Nombre				Montant détaillé des Honoraires
		AM	PC	IM	IV	

RELEVÉ DES FRAIS ET HONORAIRES

Le praticien est prié de préciser la dent traitée, l'acte pratiqué en indiquant la nature des soins.

Important :

Veillez joindre les radiographies en cas de prothèses ou de traitement canaux, ainsi que le bilan de l'ODF.

SOINS DENTAIRES	Dents Traitées	Nature des Soins	Coefficient														
				COEFFICIENT DES TRAVAUX <input type="text"/>													
				MONTANTS DES SOINS <input type="text"/>													
				DEBUT D'EXECUTION <input type="text"/>													
				FIN D'EXECUTION <input type="text"/>													
O.D.F PROTHESES DENTAIRES	DETERMINATION DU CCEFFICIENT MASTICATOIRE																
	<table border="1"> <tr> <td>H</td> <td>H</td> </tr> <tr> <td>25533412</td> <td>21433552</td> </tr> <tr> <td>00000000</td> <td>00000000</td> </tr> <tr> <td>D</td> <td>G</td> </tr> <tr> <td>00000000</td> <td>00000000</td> </tr> <tr> <td>35533411</td> <td>11433553</td> </tr> <tr> <td>B</td> <td></td> </tr> </table>		H	H	25533412	21433552	00000000	00000000	D	G	00000000	00000000	35533411	11433553	B		COEFFICIENT DES TRAVAUX <input type="text"/>
	H	H															
	25533412	21433552															
	00000000	00000000															
	D	G															
	00000000	00000000															
	35533411	11433553															
	B																
	<p>[Création, remont, adjonction] Fonctionnel, Thérapeutique, nécessaire à la profession</p>		MONTANTS DES SOINS <input type="text"/>														
			DATE DU DEVIS <input type="text"/>														
		DATE DE L'EXECUTION <input type="text"/>															

VISA ET CACHET DU PRATICIEN ATTESTANT LE DEVIS

VISA ET CACHET DU PRATICIEN ATTESTANT L'EXECUTION



- Lauréate de la Faculté de médecine et de pharmacie de Rabat
- Ex. Médecine de l'hôpital Militaire Mohamed V
- Diplôme d'Echocardiographie Doppler de l'Université Bordeaux II
- Diplôme de Cardiologie Pédiatrique de l'université Paris Descartes
- Diplôme de Cardio Oncologie de l'Université de Paris Diderot

- خريجة كلية الطب والصيدلة بالرباط
- طبيبة سابقة بالمستشفى العسكري محمد الخامس بالرباط
- دبلوم فحص القلب بالصدك و الدوبلر من جامعة بوردو II
- دبلوم لأمراض القلب عند الرضع و الأطفال من جامعة باريس ديكارت
- دبلوم لأمراض القلب عند مرضى السرطان من جامعة باريس ديدرو

Casablanca, le 03.02.23 في دار البيضاء

PPV: 56,30 DH
LOT: 22823D
EXP: 02/2024

M^{me} Djedidi - Faride

10x, 60x3

1) Stagid 14x2
160,90x5

2) Irphi Plus 300/25mg 14x2 matin

3) 255,00x2
Accu Check Bandelettes

4) 49,60
D Cure forte 1 amp / 15

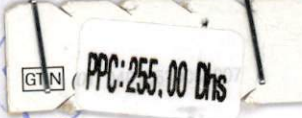

PHARMACIE DU MECHOUAR
Rajab SEBATHI LAYT
93, Rue de Lissourne - Casablanca
Tél.: 05 22 30 49 90 / 05 22 54 37 79
INPE : 092041961

1686,90

PHARMACIE DU MECHOUAR
Rajab SEBATHI LAYT
93, Rue de Lissourne - Casablanca
Tél.: 05 22 30 49 90 / 05 22 54 37 79
INPE : 092041961

~~Dr. Fatima-Azzahra Miftah~~
~~Cardiologue~~
~~185, Bd Abdelmoumen~~
~~Walili Parc N°4 Casablanca~~
~~Tél: 0522 271 069~~

Whatsapp: 0623609023 / Fixe: 0522 271 069 En Cas d'Urgence, Appeler le: 2020

185, شارع عبد المومن، وليلي بارك، الطابق الأول، مكتب رقم 4 الدار البيضاء - المغرب (امام محطة طرامواي كلية الطب)
185, Bd. Abdelmoumen, Walili Parc, 1^{er} Etage, N°4 Casablanca - Maroc
(en face de station Tramway Faculte de Médecine)

إرفي بلوس[®] 25/300 مغ

إريزارتان/هيدروكلوروتيازيد

IRPHI PLUS

300mg/25mg

30 Comprimés



6 118000 051350

30 قرصا



معهد الصيدلة

LOT 029

PER AUT 2024

PPV 160 DH 90

إرفي بلوس[®] 25/300 مغ

إريزارتان/هيدروكلوروتيازيد

IRPHI PLUS

300mg/25mg

30 Comprimés



30 قرصا



6 118000 051350



معهد الصيدلة

LOT 029

PER AUT 2024

PPV 160 DH 90

إرفي بلوس[®] 25/300 مغ

إريزارتان/هيدروكلوروتيازيد

IRPHI PLUS

300mg/25mg

30 Comprimés



6 118000 051350

30 قرصا



معهد الصيدلة

LOT 029

PER AUT 2024

PPV 160 DH 90

إرفي بلوس[®] 25/300 مغ

إريزارتان/هيدروكلوروتيازيد

IRPHI PLUS

300mg/25mg

30 Comprimés



6 118000 051350

30 قرصا



معهد الصيدلة

LOT 029

PER AUT 2024

PPV 160 DH 90

إرفي بلوس[®] 25/300 مغ

إريزارتان/هيدروكلوروتيازيد

IRPHI PLUS

300mg/25mg

30 Comprimés



6 118000 051350

30 قرصا



معهد الصيدلة

LOT 029

PER AUT 2024

PPV 160 DH 90

LOT	222568
EXP	08 2025
PPV	107.60



LOT	222568
EXP	08 2025
PPV	107.60



LOT	222568
EXP	08 2025
PPV	107.60



Dr. Fatima-Azzahra Miftah

CARDIOLOGUE



الدكتورة فاطمة الزهراء مفتاح

اختصاصية في أمراض القلب و الشرايين

- Lauréate de la Faculté de médecine et de pharmacie de Rabat
- Ex. Médecine de l'hôpital Militaire Mohamed V
- Diplôme d'Echocardiographie Doppler de l'Université Bordeaux II
- Diplôme de Cardiologie Pédiatrique de l'université Paris Descartes
- Diplôme de Cardio Oncologie de l'Université de Paris Diderot

- خريجة كلية الطب والصيدلة بالرباط
- طبيبة سابقة بالمستشفى العسكري محمد الخامس بالرباط
- دبلوم فحص القلب بالصدف و الدوبلر من جامعة بوردو II
- دبلوم امراض القلب عند الرضع و الاطفال من جامعة باريس ديكرت
- دبلوم امراض القلب عند مرضى السرطان من جامعة باريس ديكرت

Casablanca, le 03.02.23 في الدار البيضاء، في

M^{me} Jedidi Farida

Faire svp :

GAJ, HbA_{1c}

CENTRE DE BIOLOGIE
DES HÔPITAUX « CBH »
3, Rue du Colonel Gros - Casablanca
Tél: 05 22 20 35 35 / 05 22 27 66 74
Fax: 05 22 20 35 15
(4)

Dr Fatima - Azzahra MIFTAH
Cardiologue
185, Bd Abdelmoumen
Walili Parc N° 4 - Casablanca
Tél: 05 22 27 10 69



Whatsapp: 0623609023 / Fixe: 0522 271 069

En Cas d'Urgence, Appeler le: 2020

185, شارع عبد المومن، وليلي بارك، الطابق الاول، مكتب رقم 4 الدار البيضاء - المغرب (امام محطة طرامواي كلية الطب)

185, Bd. Abdelmoumen, Walili Parc, 1^{er} Etage, N°4 Casablanca - Maroc

(en face de station Tramway Faculte de Médecine)

LABORATOIRE CENTRE DE BIOLOGIE DES HÔPITAUX CBH
3, rue du Colonel Gros (Caïd Najem) Quartier des Hôpitaux 20100 Casablanca

Tél : 05.22.20.35.35/05.22.27.66.74

Fax : 05.22.20.35.15

Patente : 36332437

I.F. : 40288423

CNSS : 8036726

N° ICE : 0017 10887 0000 70

Code INPE: 093062362



093062362

FACTURE No : 191371

Casablanca, le : 06/02/2023

Analyses effectuées le .. : 06/02/23 à 11h32

Sur prescription du : Dr MIFTAH Fatima-Azzahra

Identité Patient : **Mme DJEDIDI FARIDA**

Code Patient : **314967**

BILAN :

1 GLY GLYCEMIE A JEUN
2 HBA1 HEMOGLOBINE GLYQUEE HBA1-C

B 30

B 100

TOTAL B : 130

TOTAL HN : 0

0

MONTANT : 199,20 DH

Arrêtée la présente facture à la somme de : 199,20 DH

Dr **Maria BENKIRAN**
Pharmacien Biologiste
Centre de Biologie des Hôpitaux Casablanca
Tél: 0522 20 35 35 - 0662 38 03 30

DES HOPITAUX CBH
3, Rue du Colonel Gros - Casablanca
Tél: 05 22 20 35 35 / 05 22 27 66 74
Fax: 05 22 20 35 15
(4)

EXAMEN du : 06/02/23 à 11h32

Edité le : 06/02/23 à 13h37

Mme DJEDIDI FARIDA

Patient 314967 Né(e) le 06/03/1952

Dr. MIFTAH Fatima-Azzahra

Prélevé par le Laboratoire

Page : 1 / 3

BIOCHIMIE

NORMES

ANTECEDENTS

GLYCEMIE A JEUN 1,22 g/L (N : 0.70 à 1.10)
6,77 mmol/L

22/01/22 : 1.91

(Méthode enzymatique à l'Hexokinase sur COBAS 6000 - ROCHE)

Consensus :

0.6 à 1.1 g/L : Glycémie à jeûn

1.10 à 1.26 g/L : Diminution de la tolérance au glucose

> 1.26 g/L : DIABETE (observé sur 2 prélèvements distincts)

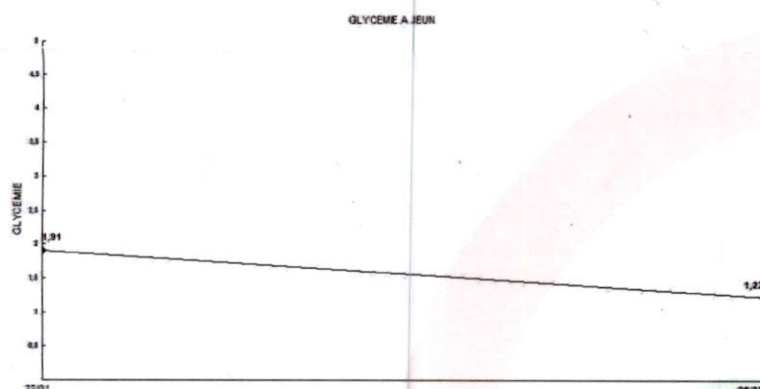

Dr MALIKA BENKIRAN

Dr MALIKA BENKIRAN
Pharmacien Biologiste
Centre de Biologie des Hôpitaux Casablanca
Tél: 0522 20 35 35 - 0662 38 03 39

EXAMEN du : 06/02/23 à 11h32

Edité le : 06/02/23 à 13h37

Mme DJEDIDI FARIDA

Patient 314967 Né(e) le 06/03/1952

Dr. MIFTAH Fatima-Azzahra

Prélevé par le Laboratoire

Page : 2 / 3

DOSAGE DE L'HEMOGLOBINE GLYQUEE HBA1c (FRACTION A1c)

(Dosage par HPLC sur automate D10 de BIO-RAD)

HBA1c 6,9 %

Interprétation des résultats selon la standardisation du NGSP :

HBA1c entre 4.0 et 6.0 % : intervalle non diabétique

HBA1c inférieur à 6.5 % : excellent équilibre glycémique (DNID type 2)

HBA1c inférieur à 7.0 % : excellent équilibre glycémique (DID type 1)

HBA1c entre 7.0 et 8.0 % : bon équilibre glycémique

HBA1c supérieur à 8.0 % : action corrective suggérée

Remarque :

Le dosage de l'HBA1C est réservé au suivi de l'équilibre glycémique chez les diabétiques.

Dr MALIKA BENKIRAN

Dr Malika BENKIRAN
Pharmacien Biologiste
Centre de Biologie des Hôpitaux Casablanca
Tél: 0522 30 35 35 - 0662 38 03 39

EXAMEN du : 06/02/23 à 11h32

Edité le : 06/02/23 à 13h37

Mme DJEDIDI FARIDA

Patient 314967 Né(e) le 06/03/1952

Dr. MIFTAH Fatima-Azzahra

Prélevé par le Laboratoire
06/02/23

Page : 3 / 3

Rapport de patient

Bio-Rad DATE : 06/02/2023
D-10 HEURE : 14:09
N° Série: #DJ6L052606 Version Logiciel : 4.20-2
Id. de l'échantillon : 10602049
Date d'injection : 06/02/2023 14:07
N° d'injection : 15 Méthode : HbA1c
N° de portoir : --- Position du portoir : 5

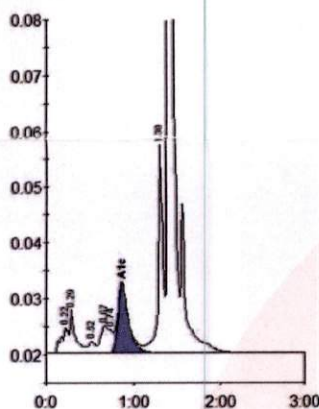

Table des pics - ID : 10602049

Pic	Tps.Ret	Hauteur	Aire	% Aire
A1a	0.22	4653	26977	1.3
A1b	0.29	7993	32270	1.5
F	0.52	2093	11048	0.5
LA1c/CHb-1	0.67	4859	26876	1.3
LA1c/CHb-2	0.74	4180	26256	1.3
A1c	0.87	12365	103705	6.9
P3	1.30	38595	140140	6.7
A0	1.40	710039	1717467	82.4
Aire totale : 2084738				

Concentration : %
A1c 6.9

Dr MALIKA BENKIRAN

Dr Malika BENKIRAN
Pharmacien Biologiste
Centre de Biologie des Hôpitaux Casablanca
Tél: 0522 20 35 35 - 0662 38 03 39



Institut Pasteur
du Maroc

Directeur

Pr A. MAAROUFI

Biologie

Dr A. Bellik

Dr S. Kacimi

Dr J. Nouril

Dr D. Messaoudi

Dr N. Dersi

Dr A. Bennani

Dr S. Bennani

Dr A. Ainahi

Dr H. Mohammadi

Dr S. EZZIKOURI

TANGER

Dr W. Oudaina

Dr O. Mourtada

Anatomie-cytopathologie

Dr A. Oukkadi

Dr K. Moumna

Cytogénétique

Dr S. Nasserddine

DR F Z MIFTAH

Date et heure d'enregistrement : 25/01/23 09H29

Date et heure de prélèvement : 25/01/23 09H36

Date de naissance : 06/03/1952

Hors tiers payant -

Madame DJEDIDI FARIDA

Demande n° 25/01/23-1-0023

20000 CASABLANCA

Demande n° 25/01/23-1-0023 -RAM-

Edité le : mardi 31 janvier 2023

N° CIN/Passeport

Hématologie

✓ **Hémogramme**

MINDRAY BC-6800

Hématies
Hémoglobine
Hématocrite
V.G.M.
T.C.M.H.
C.C.M.H.

4 730 000 /mm³
14,1 g/100mL
42,1 %
89 µ³
29,8 picog
33 %

3 800 000 à 5 800 000
11,5 à 16,0
37,0 à 47,0
80 à 95
27,0 à 33,0
32,0 à 36,0

13/10/22
4 570 000
13,4
40,9
89
29,3
33

Leucocytes
Polynucléaires neutrophiles59,1 %
Polynucléaires éosinophiles2,8 %
Polynucléaires basophiles0,4 %
Lymphocytes32,9 %
Monocytes4,8 %

7 980 /mm³
4 716 /mm³
223 /mm³
32 /mm³
2 625 /mm³
383 /mm³

4 000 à 10 000
2000 à 7500
40 à 800
Inf. à 100
1000 à 4000
20 à 1000

9 680
6 079
145
19
3 030
407

Plaquettes
V.P.M.

203 000 /mm³
12,1 µ³

150 000 à 450 000
Inf. à 10,0

13/10/22
201 000
12,1

Validé le 31/01/23

Dr. Abdouh BELLIL
Médecin Biologiste
Institut Pasteur du Maroc
Tél: +212 522 434 471 / 72

Institut Pasteur du Maroc Centre de Biologie Médicale e-mail: cbm.info@pasteur.ma

1 Place Louis Pasteur 20360 Casablanca ☎+212 522 434 471/72 ☎+212 522 434 477/+212 522 260 957

1 Rue Qortobi - Place Marchan CP 90000 Tanger ☎+212 539 931 111 ☎+212 539 932 299

web: www.pasteur.ma relation clientèle: client@pasteur.ma **INPE : 090005786**



✓ Vitesse de sédimentation

1ère heure

9 mm

Inf. à 20

Enzymologie

Valeurs de référence

Antériorités

Profil enzymatique cardiaque

Transaminases S.G.O.T
Spectrophotométrie ci4100

20 UI/L

5 à 34

Transaminases S.G.P.T
Spectrophotométrie ci4100

11 UI/L

0 à 55

Biochimie

Valeurs de référence

Antériorités

Urée
Spectrophotométrie (Architect ci4100)1,05 g/L
17,55 mmol/L

0,32 à 0,92

5,35 à 15,29

13/10/22

0,94

13/10/22

15,71

Créatinine sérique
Spectrophotométrie (Architect ci4100)10,50 mg/L
92,80 µmol/L

6 à 11

50,4 à 98,10

12,33

109,02

13/10/22

Acide urique (J1)
Spectrophotométrie (Architect ci4100)64,77 mg/L
385,29 µmol/L

26 à 60

154,66 à 356,91

58,73

349,39

13/10/22

Cholestérol
Spectrophotométrie (Architect ci4100)

2,35 g/L

inf. à 2,00

2,10

13/10/22

Triglycérides
Spectrophotométrie (Architect ci4100)

0,59 g/L

0,35 à 1,59

0,52

13/10/22

Cholestérol H.D.L.
Spectrophotométrie (Architect ci4100)

0,66 g/L

0,35 à 0,86

0,68

Rapport Cholestérol total / H.D.L.

3,56

Inf. à 4,90

3,09

13/10/22

Dosage du Cholestérol L.D.L.

1,57 g/L

1,32

Rapport Cholestérol H.D.L./L.D.L.

0,42

0,52

	LDL
	g/l
Prévention primaire	
• sujets sans autre facteur de risque	< 2,20
• sujets ayant un autre facteur de risque	< 1,90
• sujets ayant deux autres facteurs de risque	< 1,60
• sujets ayant plus de deux autres facteurs de risque	< 1,30
Prévention secondaire	
• sujets ayant une maladie coronaire	< 1,30
Prévention secondaire US	
• sujets ayant une maladie coronaire	< 1,00

Ce tableau se réfère aux valeurs énoncées par l'AFSSAPS en 2005.

Validé le 31/01/23

Dr. Abdelhakime BELOU
Médical Biologiste
Institut Pasteur du Maroc
Tél: 0522 46 44 71 172





Institut Pasteur
du Maroc

Directeur

Pr A. MAAROUFI

Biologie

Dr A. Bellik

Dr S. Kacimi

TANGER

Dr J. Nouril

Dr D. Messaoudi

Dr N. Dersi

Dr A. Bennani

Dr S. Bennani

Dr A. Alnabi

Dr H. Mohammadi

Dr S. EZZIKOURI

Dr W. Oudaina

Dr O. Mourtada

Anatomie-cytopathologie

Dr A. Oukkadi

Dr K. Moumna

Cytogénétique

Dr S. Nasserddine

DR F Z MIFTAH

Demande n° **25/01/23-1-0023**

Madame DJEDIDI FARIDA

Le mardi 31 janvier 2023

Ionogramme

Sodium	141 mmol/L	136 à 145	13/10/22 143
Potassium	3,9 mmol/L	3,5 à 5,1	13/10/22 4,0
Chlore	103 mmol/L	97 à 111	13/10/22 105
Réserve alcaline	29 mmol/L	23 à 31	13/10/22 25
Protides totaux	75 g/L	63,0 à 82,0	13/10/22 71
Protéine C réactive	0,9 mg/L	Inf. à 10	

Vitamines

Vitamine D2/D3

28,3 ng/mL

Valeurs de référence

Antériorités

Déficit : < 20 ng/ml
Carence : 20 - 29 ng/ml
Normale : 30 - 100 ng/ml
Toxicité : > 100 ng/ml

Hormonologie-Marqueurs tumoraux

Valeurs de référence

Antériorités

Thyroïde

TSH de troisième génération
Abbott diagnostics (Sérum ou Plasma)

1,47 µUI/mL

0,35 à 4,94

Validé le 31/01/23

Dr. Abdelhakim BELKHI
Médecin Biologiste
Institut Pasteur du Maroc
Tél: +212 522 434 471 P2



MARQUEURS

Ferritine
Abbott diagnostics (Sérum ou Plasma)

52,49 ng/mL

4,6 à 204,0

Validé le 31/01/23

Dr. Abdelhakim BELHIL
Médecin Biologiste
Institut Pasteur du Maroc
Tél: +212 522 434 71 72



djedidi
farida

..... M / F
Age:
..... cm / kg

FC: 84/min

Intervals:

RR 714 ms

P 112 ms

PQ 124 ms

QRS 94 ms

QT 368 ms

QTC 438 ms

Axes:

P 56 °

QRS 48 °

T 41 °

P (II) 0.14 mV

S (V1) -0.66 mV

R (V5) 0.70 mV

Sokol. 1.61 mV

10 mm/mV

10 mm/mV

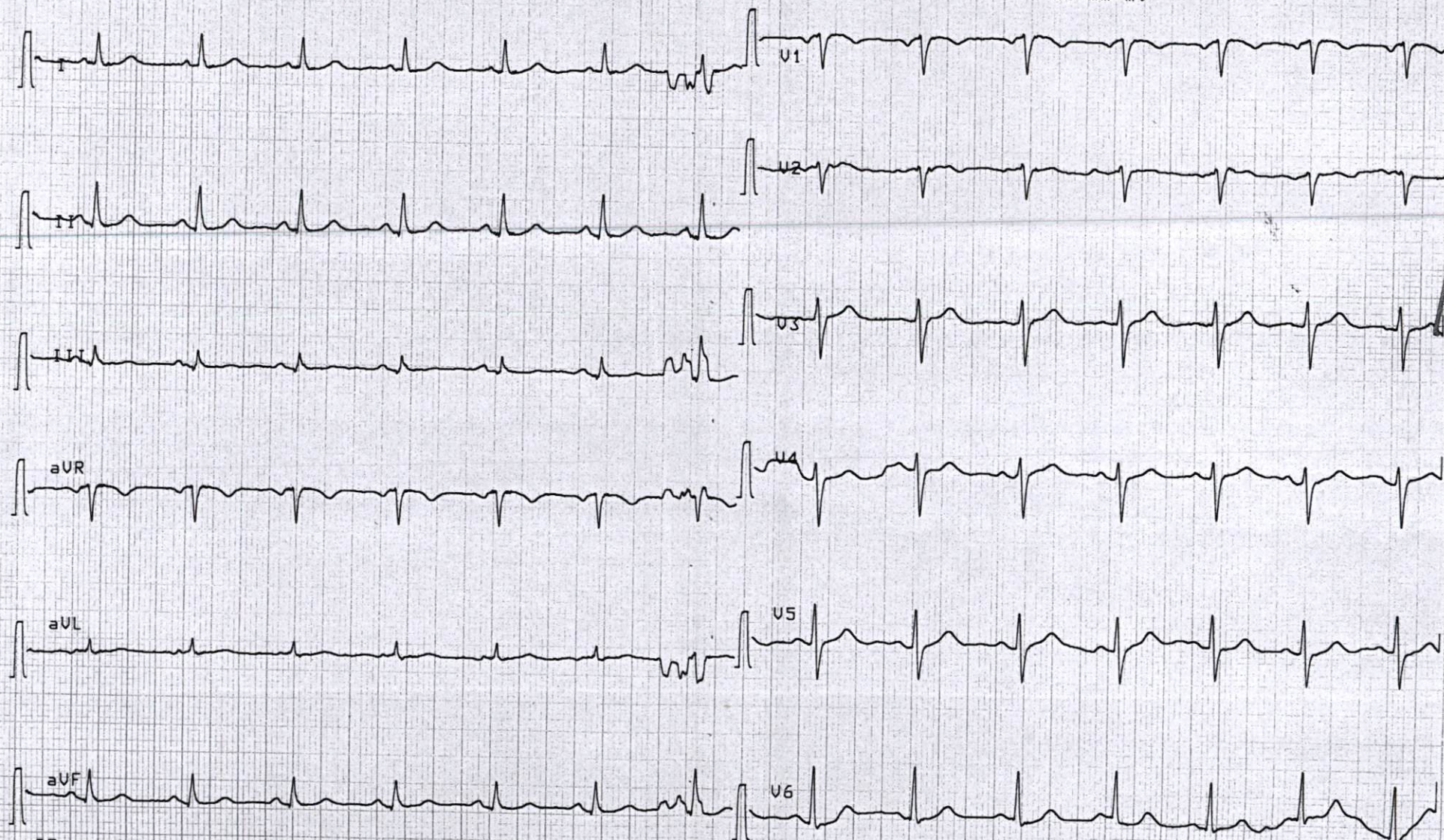

25 mm/s

0.05-35Hz

F50 SSF SBS

Ve 03-FEU-23 11:19:55

Cabinet Dr Miftah

AT-102 1.37 Mm