

RECOMMANDATIONS IMPORTANTES A LIRE POUR ACTIVER LES REMBOURSEMENTS ET EVITER LES REJETS

Conditions générales :

- Le cadre réservé à l'adhérent doit être dûment renseigné.
- Le cadre réservé au médecin doit être renseigné par le praticien lui-même notamment la nature de la maladie.
- La validité de la feuille de soins est limitée à 3 mois à compter de la première consultation.
- L'entente préalable est exigée pour toute hospitalisation médicale, chirurgicale, soins dentaires spéciaux, extractions multiples, parodontie orthodontie, prothèses dentaires, prothèses auditives ou orthopédiques ainsi que pour tous les actes effectués en série.
- En cas d'accident, une déclaration précisant les causes et circonstances de l'accident est à joindre à la feuille de soins.

Pharmacie :

- Les vignettes des médicaments doivent être obligatoirement jointes aux ordonnances.
- Pour les médicaments sans vignettes une facture de la pharmacie doit être jointe.

Radiologie et Biologie :

- La facture ainsi qu'une copie des résultats des analyses ou du compte rendu (sous pli confidentiel) doivent être jointes à l'ordonnance médicale pour toute demande de remboursement.
- Un pli confidentiel du médecin prescripteur des analyses ou radios peut être demandé par le médecin conseil de la mutuelle.

Optique :

- L'ordonnance du médecin prescripteur et la facture de l'opticien sont à joindre à la feuille de soins.

Rééducation :

- L'entente préalable renseignée par le médecin prescripteur est exigée avant le début des séances de rééducations.
- Pour le remboursement, la facture et le calendrier des séances effectuées sont à joindre à la feuille de soins.

Dentaire :

- En cas de prothèses ou de traitement canaux, l'accord préalable renseigné sur la feuille de soins est obligatoire avant le début de traitement.
- La facture doit être jointe à la feuille de soins pour toute demande de remboursement.
- La radio-après soins est obligatoire en cas de prothèses ou de traitement canaux.

Maladie et Affection Longue Durée ALD et ALC :

- La déclaration de maladie chronique doit être renseignée par le médecin prescripteur et renouvelée tous les 6 mois.

Adresses Mails utiles

- 0 Réclamation : contact@mupras.com
- 0 Prise en charge : pec@mupras.com
- 0 Adhésion et changement de statut : adhesion@mupras.com

La MUPRAS garantit le respect de la loi n° 09-08 relative à la protection des personnes physiques à l'égard du traitement des données à caractère personnel.

MUPRAS : Centre Allal Ben Abdellah - 6ème Etage Angle Rue Mohamed Fakir et Rue Allal Ben Abdellah - Quartier de l'Horloge Casablanca 20000 - Tél. : 05 22 20 45 45 (LG) - Fax : 05 22 22 78 18 - www.mupras.com



MUPRAS
Mutuelle de Prévoyance
& d'Actions Sociales
de Royal Air Maroc

Déclaration de Maladie

N° W21-675879

16109

☐ Maladie ☐ Dentaire ☐ Optique ☐ Autres

Cadre réservé à l'adhérent (e)

Matricule : 580 Société : RAN

☐ Actif ☒ Pensionné(e) ☐ Autre :

Nom & Prénom : HARR Boudet

Date de naissance : 1944

Adresse : La Bulle rose, CHAN

Tél. : 0088860529 Total des frais engagés : 3305,18 Dhs

Cadre réservé au Médecin

Cachet du médecin : Jibane F. BOGUE

Date de consultation : 26/01/2023

Nom et prénom du malade : Labear Fahma Age :

Lien de parenté : ☐ Lui-même ☐ Conjoint ☐ Enfant

Nature de la maladie : Insuffisance Cardiaque

En cas d'accident préciser les causes et circonstances

Dans le cas où la maladie aurait un caractère confidentiel, communiquer les renseignements sous pli confidentiel à l'attention du médecin conseil de la Mutuelle.

J'atteste sur l'honneur l'exactitude des renseignements portés sur la présente déclaration. Je déclare avoir pris connaissance de la clause relative à la protection des données personnelles.

Fait à : Le : / /

Signature de l'adhérent(e) :

Autorisation CNDP N° : A-A-215/2019

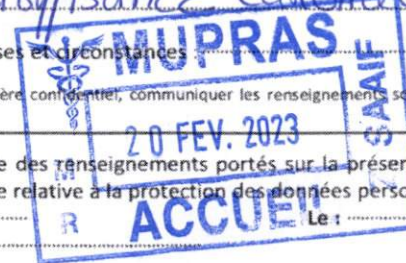

RELEVÉ DES FRAIS ET HONORAIRES				
Dates des Actes	Natures des Actes	Nombre et Coefficient	Montant détaillé des Honoraires	Cachet et signature du Médecin attestant le Paiement des Actes
26/01/2023	CS+ETG	3000H		INP : 091176537

EXECUTION DES ORDONNANCES		
Cachet du Pharmacien ou du Fournisseur	Date	Montant de la Facture
	30-1-2023	1635,60 DH

ANALYSES RADIOGRAPHIQUES			
Cachet et signature du Laboratoire et du Radiologue	Date	Désignation des Coefficients	Montant des Honoraires
	26.1.23	1397B	1871,97

AUXILIAIRES MEDICAUX						
Cachet et signature du Particien	Date des Soins	Nombre				Montant détaillé des Honoraires
		AM	PC	IM	IV	

VOLET ADHERENT

* Il est entendu que le règlement est conditionné par la fourniture de tous les justificatifs exigés par la Mutuelle.

O.D.F. PROTHESES DENTAIRES		DETERMINATION DU COEFFICIENT MASTICATOIRE		DES TRAVAUX									
		<table border="1"> <tr><td>25633412</td><td>21433552</td></tr> <tr><td>00000000</td><td>00000000</td></tr> <tr><td>00000000</td><td>00000000</td></tr> <tr><td>35533411</td><td>11433553</td></tr> </table>	25633412	21433552	00000000	00000000	00000000	00000000	35533411	11433553	MONTANTS DES SOINS		
		25633412	21433552										
00000000	00000000												
00000000	00000000												
35533411	11433553												
<p>(Création, remont, adjonction)</p> <p>Fonctionnel, Thérapeutique, nécessaire à la profession</p>		DEBUT D'EXECUTION											
		FIN D'EXECUTION											
		COEFFICIENT DES TRAVAUX											
		MONTANTS DES SOINS											
		DATE DU DEVIS											
		DATE DE L'EXECUTION											
VISA ET CACHET DU PRATICIEN ATTESTANT LE DEVIS		VISA ET CACHET DU PRATICIEN ATTESTANT L'EXECUTION											

Dr. Lalla Jihane EL JAOUHARI

- ♥ Spécialiste en Cardiologie
- ♥ Diplômée de la Faculté de Médecine de Rabat
- ♥ Diplômée en Echocardiographie de la Faculté Victor Segalen, Bordeaux II - France

in au CHU Ibn Sina - Rabat

à l'Hôpital militaire d'instruction Med V - Rabat



الدكتورة للا جهان الجوهري

- ♥ إختصاصية في أمراض القلب
- ♥ خريجة كلية الطب بالرباط
- ♥ خريجة كلية الطب فيكتور سيغالين بوردو فرنسا
- ♥ في تشخيص أمراض القلب بالصدى
- ♥ طبيبة سابقا بالمركز الإستشفائي ابن سينا بالرباط
- ♥ طبيبة سابقا بالمستشفى العسكري محمد الخامس بالرباط

Le 30/01/2023

Mme Lahrar Fatima

Lot. w Uperio 50mg: 1cp x 2
89,70 Cordarone 200mg: 1cp
10,20 Cardensiel 2,5mg: 1/2 cp
37,20 x 2 Rexaban 20mg: 1/2 cp
16,80 x 2 Aldactone 50mg: 1/2 cp
34,60 Lasix 40mg: 1cp midi

Pharmacie TASSNINE
Lot. AL Mouskhal ADOHA
Sidi Maârouf - Casablanca
Tél: 05 22 58 31 72

Pharmacie TASSNINE
Lot. AL Mouskhal ADOHA
Sidi Maârouf - Casablanca
Tél: 05 22 58 31 72

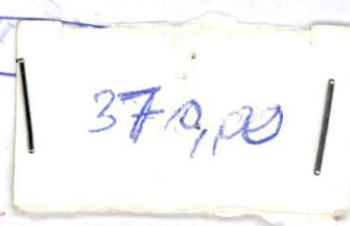
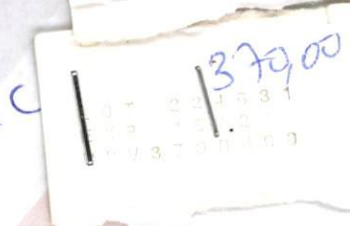
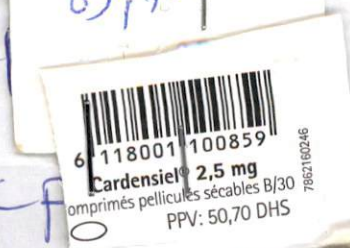



مختبر المستقبل للتحليلات الطبية

LABORATOIRE AL MOUSTAKBAL D'ANALYSES MEDICALES

Docteur Bahija LAHRAR

Médecin Spécialiste en Analyses Médicales (Biologiste)
Spécialiste en Diagnostic et Thérapeutique des couples infertiles
(IA-FIV-ICSI) Paris - France
Ex Enseignante à la faculté de médecine
CHU Ibn Rochd Casablanca
DU de management de la qualité université Bordeaux

Edité le : 26-janv-23



Date de prélèvement : jeudi 26 janvier 2023

19820

Référence :



Nom Prénom : LAHRAR FATIMA

Médecin : LALLA JIHANE EL JAOUHARI

COMPTE RENDU D'ANALYSES

Profil	Analyse	Résultat	VR: Valeurs de références
..... Clairances			
	Clairance créatinine(MDRD).....	56	.80 - 120 ml/mn/1,
Biochimie clinique			
	Pro-BNP.....	1564,8	0 - 300 pg/ml
Hématologique			
	Ferritine F(COBAS).....	142,9	20 - 110 µg/l
Ionogramme			
	Créatinine.....	12	7 - 12 mg/l
	Potassium.....	5,24	3,5 - 5,5 mmol/l
	Uréé.....	0,55	0,15 - 0,50 g/l

Observations Pro BNP : Voir interprétation au verso

Dr Bahija LAHRAR
Médecin Biologiste

LABORATOIRE AL MOUSTAKBAL
Dr. Bahija LAHRAR
Médecin Biologiste
29 Bd Abou Bakr El kadiri, Sidi Maârouf - Casablanca
Tél : 05 22 97 35 23

INTERPRETATION DU PRO BNP

Diagnostic de l'insuffisance cardiaque chronique (ICC):

<u>Age</u>	< 75 ans	< 125 pg/ml	ICC très improbable
		> 125 pg/ml	ICC possible
	> 75 ans	< 450 pg/ml	ICC très improbable
		> 450 pg/ml	ICC possible

Diagnostic de l'insuffisance cardiaque aigue (ICA):

Quelque soit l'âge en cas de dyspnée aiguë:

<u>Age</u>	< 50 ans	< 300 pg/ml	ICA très improbable
		300 - 450 pg/ml	ICA possible
	De 50 à 75 ans	> 450 pg/ml	ICA probable
		300 - 900 pg/ml	ICA possible
	> 75 ans	> 900 pg/ml	ICA probable
		300 - 1800 pg/ml	ICA possible
		> 1800pg/ml	ICA probable



مختبر المستقبل للتحليلات الطبية

LABORATOIRE AL MOUSTAKBAL D'ANALYSES MEDICALES

Docteur Bahija LAHRAR

Médecin Spécialiste en Analyses Médicales (Biologiste)
Spécialiste en Diagnostic et Thérapeutique des couples infertiles
(IA-FIV-ICSI) Paris - France
Ex Enseignante à la faculté de médecine
CHU Ibn Rochd Casablanca
DU de management de la qualité université Bordeaux

Edité le : 26-janv-23



INPE 093060754

Facture N°: 433/23

Référence:



5 260 123 198 205

Date de prélèvement jeudi 26 janvier 2023

Nom Prénom LAHRAR FATIMA

Médecin: LALLA JIHANE EL JAOUHARI

Patente (TP) 36155845

ICE 001635929000031

Analyses	Cotation B	Total
Iz-Sang (Prise de...)	7	9,38
Clairance créatinine	60	80,40
Créatinine	30	40,20
D dimères (citraté congelé)	250	335,00
Ferritine F	250	335,00
NFS	80	107,20
Potassium	40	53,60
Pro BNP (serum sans gel)	400	536,00
TSH ultrasensible	250	335,00
Uréé	30	40,20

1397 B 1 871,98 dh
Remise 0,00 dh

Net à payer TTC 1 871,98 dh

Arrête la présente facture à la somme de

MILLE HUIT CENT SOIXANTE ET ONZE DIRHAMS ET QUATRE-VINGT-DIX-HUIT CENTIMES

Dr bahija LAHRAR
Médecin Biologiste

LABORATOIRE AL MOUSTAKBAL
Médécine Biologie
29 Bd Abou Bakr El kadiri, Sidi Maârouf - Casablanca
Tel : 0522 97 35 23



مختبر المستقبل للتحليلات الطبية

LABORATOIRE AL MOUSTAKBAL D'ANALYSES MEDICALES

Docteur Bahija LAHRAR

Médecin Spécialiste en Analyses Médicales (Biologiste)
Spécialiste en Diagnostic et Thérapeutique des couples infertiles
(IA-FIV-ICS) Paris - France
Ex Enseignante à la faculté de médecine
CHU Ibn Rochd Casablanca
DU de management de la qualité université Bordeaux

Edité le : 26-janv-23



LAHRAR FATIMA

Date de prélèvement : jeudi 26 janvier 2023

19820

Référence :



5 260123 198205

Nom Prénom :

LAHRAR FATIMA

Médecin :

LALLA JIHANE EL JAOUHARI

COMPTE RENDU D'ANALYSES

Profil	Analyse	Résultat	VR: Valeurs de références
Cardiaque	D dimères.....	285,73	0 - 500 ng/ml
Thyroïdien	TSH ultrasensible.....	3,3	0,25 - 5 µUI/ml
Observations			

Dr Bahija LAHRAR

Médecin Biologiste

LABORATOIRE AL MOUSTAKBAL
Dr. LAHRAR Bahija
Médecin Biologiste
29 Bd Abou Bakr El Kadiri
Sidi Maârouf - Casablanca
Tél : 05 22 97 35 23

Dr. Lalla Jihane EL JAOUHARI

- ♥ Spécialiste en Cardiologie
- ♥ Diplômée de la Faculté de Médecine de Rabat
- ♥ Diplômée en Echocardiographie de la Faculté Victor Segalen, Bordeaux II - France
- ♥ Ex. Médecin au CHU Ibn Sina - Rabat
- ♥ Ex. Médecin à l'Hôpital militaire d'instruction Med V - Rabat



الدكتورة للا جهان الجوهري

- ♥ اختصاصية في أمراض القلب
- ♥ خريجة كلية الطب بالرباط
- ♥ خريجة كلية الطب فيكتور سيغالين بوردو فرنسا
- ♥ في تشخيص أمراض القلب بالصدى
- ♥ طبيبة سابقا بالمركز الإستشفائي ابن سينا بالرباط
- ♥ طبيبة سابقا بالمستشفى العسكري محمد الخامس بالرباط

Le 29/12 2012

Mme Lahran Fatima

Ka hemie sans garot.

D-Dimères

Ureé - Créatinine - fonction rénale / HbA1c.

TSHus

NFS - Ferritinémie

NT- ProBNP

A faire ds 1 mois

LABORATOIRE AL MOUSTAKBAL
Dr. LAHAR R. Bahija
Médecin Biologiste
Sidi Maârouf - Casablanca
Tél : 0522 97 35 23

Dr. Jihane EL JAOUHARI
CARDIOLOGUE
Boulevard Abou Bakr El Kadiri Rés. Naim
Imm 5, 3ème étage Appt. 9 Sidi Maârouf
Casablanca - Maroc - 212 662 38 61 68
E-mail: dr.eljaouhari.jihane@gmail.com



مختبر المستقبل للتحليلات الطبية

LABORATOIRE AL MOUSTAKBAL D'ANALYSES MEDICALES

Docteur Bahija LAHRAR

Médecin Spécialiste en Analyses Médicales (Biologiste)
Spécialiste en Diagnostic et Thérapeutique des couples infertiles
(IA-FIV-ICSI) Paris - France
Ex Enseignante à la faculté de médecine
CHU Ibn Rochd Casablanca
DU de management de la qualité université Bordeaux

Edité le : 26-janv-23



Date de prélèvement jeudi 26 janvier 2023

Référence



Nom Prénom

LAHRAR FATIMA

Médecin

LALLA JIHANE EL JAOUHARI

NFS: HEMOGRAMME

Analyses	Résultats	Valeurs de références	Unités
<u>Numération</u>			
Plaquettes:	289	150 - 400	Mille/ μ l.
Leucocytes	6,7	4,5 - 10,0	Mille/ μ l.
Hématies	5,00	4,20 - 5,00	Millions/ μ l.
Hémoglobine	15,3	12,0 - 16,0	g%ml.
Hématocrite	46,5	38 - 45	%
VGM	93	85 - 95	μ l.
TGMH	31	27 - 34	pg/ μ l
CCMH	33	30 - 36	/ μ l

Formule sanguine

P.Neutrophiles	56 %	3752	45 - 75 %	2000 - 7500 / μ l.
P.Eosinophiles	2 %	134	1 - 3 %	50 - 200 / μ l.
P.Basophiles	0 %	0	0 - 0,5 %	0 - 50 / μ l.
Lymphocytes	33 %	2211	25 - 45 %	1500 - 4000 / μ l
Monocytes	9 %	603	2 - 8 %	200 - 800 / μ l.

Vitesse de sédimentation

VS 1ère heure	***	2 - 7 mm
VS 2ème heure	***	6 - 14 mm

Anomalies

Observations

LABORATOIRE AL MOUSTAKBAL
2004, Sidi Maârouf - Casablanca
Dr bahija LAHRAR
Médecin Biologiste
Tél : 05 22 97 35 23

إقامة المدينة العمارة (ج) رقم 29، شارع أبو بكر القادري، سيدي معروف - الدار البيضاء

Résidence Al Madina, Immeuble J N° 29, Bd Abou Bakr El kadiri, Sidi Maârouf - Casablanca

☎ 05 22 97 35 23 - 📠 05 22 97 36 87