

RECOMMANDATIONS IMPORTANTES A LIRE POUR ACTIVER LES REMBOURSEMENTS ET EVITER LES REJETS

Conditions générales :

- Le cadre réservé à l'adhérent doit être dûment renseigné.
- Le cadre réservé au médecin doit être renseigné par le praticien lui-même notamment la nature de la maladie.
- La validité de la feuille de soins est limitée à 3 mois à compter de la première consultation.
- L'entente préalable est exigée pour toute hospitalisation médicale, chirurgicale, soins dentaires spéciaux, extractions multiples, parodontie orthodontie, prothèses dentaires, prothèses auditives ou orthopédiques ainsi que pour tous les actes effectués en série.
- En cas d'accident, une déclaration précisant les causes et circonstances de l'accident est à joindre à la feuille de soins.

Pharmacie :

- Les vignettes des médicaments doivent être obligatoirement jointes aux ordonnances.
- Pour les médicaments sans vignettes une facture de la pharmacie doit être jointe.

Radiologie et Biologie :

- La facture ainsi qu'une copie des résultats des analyses ou du compte rendu (sous pli confidentiel) doivent être jointes à l'ordonnance médicale pour toute demande de remboursement.
- Un pli confidentiel du médecin prescripteur des analyses ou radios peut être demandé par le médecin conseil de la mutuelle.

Optique :

- L'ordonnance du médecin prescripteur et la facture de l'opticien sont à joindre à la feuille de soins.

Rééducation :

- L'entente préalable renseignée par le médecin prescripteur est exigée avant le début des séances de rééducations.
- Pour le remboursement, la facture et le calendrier des séances effectuées sont à joindre à la feuille de soins.

Dentaire :

- En cas de prothèses ou de traitement canalaires, l'accord préalable renseigné sur la feuille de soins est obligatoire avant le début de traitement.
- La facture doit être jointe à la feuille de soins pour toute demande de remboursement.
- La radio-après soins est obligatoire en cas de prothèses ou de traitement canalaires.

Maladie et Affection Longue Durée ALD et ALC :

- La déclaration de maladie chronique doit être renseignée par le médecin prescripteur et renouvelée tous les 6 mois.

Adresses Mails utiles

- Réclamation : contact@mupras.com
- Prise en charge : pec@mupras.com
- Adhésion et changement de statut : adhesion@mupras.com

La MUPRAS garantit le respect de la loi n° 09-08 relative à la protection des personnes physiques à l'égard du traitement des données à caractère personnel.

**MUPRAS : Centre Allal Ben Abdellah - 6ème Etage Angle Rue Mohamed Fakir et Rue Allal Ben Abdellah - Quartier de l'Horloge
Casablanca 20000 - Tél. : 05 22 20 45 45 (LG) - Fax : 05 22 22 78 18 - www.mupras.com**



Déclaration de Maladie

N° P19-0044745

☒ Maladie

☐ Dentaire

☐ Optique

☐ Autres

Cadre réservé à l'adhérent (e)

Matricule : 3456 Société : R.A.M.

☐ Actif ☒ Pensionné(e) ☐ Autre :

Nom & Prénom : NAAMANE ABDELHAK

Date de naissance : 20/06/1956 à Casa

Adresse : 7, Rue 67

Hay My ABDELLAH - CASA

Tél. : 0698953570 Total des frais engagés : 2755.60 Dhs

Cadre réservé au Médecin

Cachet du médecin :

Date de consultation : / /

Nom et prénom du malade : Age :

Lien de parenté : ☐ Lui-même ☒ Conjoint ☐ Enfant

Nature de la maladie : Maladie de Reimer

En cas d'accident préciser les causes et circonstances :

Dans le cas où la maladie aurait un caractère confidentiel, communiquer les renseignements sous pli confidentiel à l'attention du médecin conseil de la Mutuelle.

J'atteste sur l'honneur l'exactitude des renseignements portés sur la présente déclaration. Je déclare avoir pris connaissance de la clause relative à la protection des données personnelles.

Fait à : Casablanca Le : 30/02/2023

Signature de l'adhérent(e) :



RELEVÉ DES FRAIS ET HONORAIRES

Dates des Actes	Natures des Actes	Nombre et Coefficient	Montant détaillé des Honoraires	Cachet et signature du Médecin attestant le Paiement des Actes
23/01/23	S		3000R	

EXECUTION DES ORDONNANCES

Cachet du Pharmacien ou du Fournisseur	Date	Montant de la Facture
	27/02/2023	234,00
	01/02/2023	255,20
	10/02/2023	45,40

ANALYSES - RADIOGRAPHIES

Cachet et signature du Laboratoire et du Radiologue	Date	Désignation des Coefficients	Montant des Honoraires
	08/02/23	BMO	172,00R

AUXILIAIRES MEDICAUX

Cachet et signature du Praticien	Date des Soins	Nombre				Montant détaillé des Honoraires
		AM	PC	IM	IV	
B. BENAZZOZ Meryem Biologiste Laboratoire BENAZZOZ ay Mly Abdellah Etg 1 N°55 Ain Chock - Casablanca	23/01/23					1748,600R

RELEVÉ DES FRAIS ET HONORAIRES

Le praticien est prié de préciser la dent traitée, l'acte pratiqué en indiquant la nature des soins.

Important :

Veillez joindre les radiographies en cas de prothèses ou de traitement canaux, ainsi que le bilan de l'ODF.

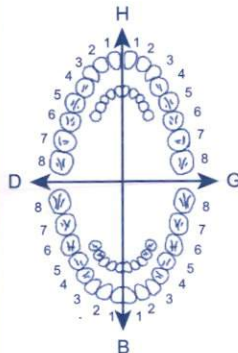
SOINS DENTAIRES	Dents Traitées	Nature des Soins	Coefficient	
				COEFFICIENT DES TRAVAUX
				MONTANTS DES SOINS
				DEBUT D'EXECUTION
				FIN D'EXECUTION

O.D.F PROTHESES DENTAIRES

DETERMINATION DU COEFFICIENT MASTICATOIRE

H	
25533412	21433552
00000000	00000000
D	G
00000000	00000000
35533411	11433553
B	

[Création, remont, adjonction]
Fonctionnel, Thérapeutique, nécessaire à la profession

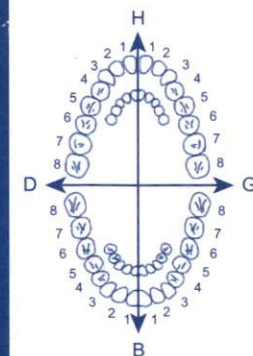

	COEFFICIENT DES TRAVAUX
	MONTANTS DES SOINS
	DATE DU DEVIS
	DATE DE L'EXECUTION

VISA ET CACHET DU PRATICIEN ATTESTANT LE DEVIS

VISA ET CACHET DU PRATICIEN ATTESTANT L'EXECUTION

وصفة طبية
Ordonnance 09/2/2023

Casablanca, le :

Neroune abolehok



1) Inexium 40mg

1 cp x 2 fois

123,60

PHARMACIE AL AZHAR
DIOURI MOHAMED
133, Bd Taza Hay My Abdellah - Casa
Tél : 05 22 21 59 66

2) Cloprax 800mg

2 cm x 3 fois
avant
repas

131,60



3) Spectrum 500mg

1 cp x 2 fois

255,20

وصفة طبية
Ordonnance

10/02/2023

Casablanca, le :

Nasser abdelhak

Duphalac sup

45,40.

1 cmd 3/5

Lot : 22E009
PER. 02 2025

DUPHALAC 66,5%
SOL BUV 200 ML

P.P.V : 45DH40



PHARMACIE AL AZHAR
DIOURI MOHAMED
133, Bd Taza Hay My Abdellah - Casa
Tel : 05 22 21 59 66

PHARMACIE AL AZHAR
DIOURI MOHAMED
133, Bd Taza Hay My Abdellah - Casa
Tel : 05 22 21 59 66



HÔPITAL UNIVERSITAIRE
INTERNATIONAL CHEIKH KHALIFA
SOINS FORMATION RECHERCHE

المستشفى الجامعي
الدولي الشيخ خليفة
علاج تكون بحث



وصفة طبية
Ordonnance

27/01/2023

Casablanca, le :

Mawass
abdelhak

hydroxo 5000UI

58.50 x 4

= 234,00

1 iy

PHARMACIE AL AZHAR
DIOURI MOHAMED
133, Bd Taza Hay Miy Abdellah - Casa
Tél : 05 22 21 59 66

hydroxo 5000

HYDROXOCOBALAMINE BASE

PPV 58DH50

EXP 04/2025
LOT 1N002 1

hydroxo 5000

HYDROXOCOBALAMINE BASE

PPV 58DH50

EXP 05/2025
LOT 1N002 6

HYDROXOCOBALAMINE BASE

PPV 58DH50

EXP 04/2025
LOT 18001 8

PPV 58DH50

EXP 04/2025
LOT 1N002 1

Adresse : Boulevard Mohamed Taieb Naciri, Hay El Hassani, BP 82403 Casa Oum Rabii Casablanca • Maroc

Tél : +212 529 004 466 • Fax : +212 529 038 868 • www.hck.ma



وصفة طبية

23/01/2023

Ordonnance

Naemane abdelhak

Casablanca, le :

- 1) NFS + reticulocyte
- 2) dosage NT B₁₂ - B₉
- 3) LDH
- 4) TSH
- 5) électrophorèse des protéines
sérum
- 6) T & T de Coombs direct

Dr. BENAZOUZ Meryem

Biochimiste

Laboratoire de N°7/2007

Hay Mly Abdellah Et. 1 N°55

Casablanca

Hôpital Universitaire International Cheikh Khalifa
Pt. agréée NOUAMA BOUAMMI
Hématologie clinique
091183061

LABORATOIRE AMARA D'ANALYSES MEDICALES

Dr. M. AMARA

3,Bd Mohammed V - Tél.: 0523.30.40.30 - Fax: 0523.30.43.20

Référence:

30208750

Analyses effectuées le: 08/02/2023

Pour.....: **Mr. NAAMANE ABDELHAK**

Sur prescription du: Dr BOUANANI NOUAMA

Code.....: 1CB4449



Organisme.....:

Bilan:

NFS PQ RET

Cotation : (B 110)

Montant Net : 172.40 Dhs

ARRETEE LA PRESENTE FACTURE A LA SOMME DE :

CENT SOIXANTE DOUZE Dhs 40 Cts

LABORATOIRE AMARA
Dr. M. AMARA
3, Bd. Mohammed V
Tél. 0523 30 40 30

HOPITAL CHEIKH KHALIFA IBN ZAID

F A C T U R E

N° 11 183 / 2023 du 23/01/2023

Nom patient : NAAMANE ABDELHAK

Entrée 23/01/2023

Prise en charge : PAYANTS

Sortie 23/01/2023

	Nombre	Lettre Clé	Prix Unitaire	Montant
PRESTATIONS INTERNES				
CONSULTATION D'HEMATOLOGIE	1,00		300,00	300,00
			Sous-Total	300,00
Total Frais Clinique				300,00

Arrêtée la présente facture à la somme de :	
TROIS CENTS DIRHAMS	Total 300,00

Encaissements	Espèces				Total encaissé	Solde
	300,00				300,00	0,00



COMPTE RENDU

Je soussigné certifie Mr /Mme *Naouane abatehlok*

Est suivi à l'hôpital universitaire international cheikh Khalifa de
Casablanca dans le cadre de la prise en charge d'un

Transfusion + soins pastels

Je reste à votre disposition pour toute information
supplémentaire.

Ce certificat est délivré à l'intéressé pour valoir ce que de droit.

Signature :

Hôpital Universitaire International Cheikh Khalifa
Pr. agrégée NOUAMA BOU
Hématologie clinique
35061

Date du prélèvement : 23-01-2023 à 15:57

Code patient : 20230123010

Né(e) le : 20-06-1956 (66 ans)

M. NAAMANE Abdelhak

Dossier N° : 20230123018

Prescripteur :



HEMATOLOGIE

NUMERATION GLOBULAIRE

DxH520 Sang total EDTA (les valeurs de références tiennent compte de l'âge)

Lignée érythrocytaire

				23-01-2023
Hématies	1.58	10 ⁶ /mm ³	(4.50-5.80)	1.58
Hémoglobine	6.2	g/100ml	(13.5-17.5)	6.2
Hématocrite	17.50	%	(40.00-50.00)	17.50
VGM	110.76	μm ³	(82.00-98.00)	110.76
TCMH	39.24	pg	(>27.00)	39.24
CCMH	35.43	g/100ml	(32.00-36.00)	35.43

Formule leucocytaire

				23-01-2023
Leucocytes	4 440	/mm ³	(4 000-10 000)	4 440
Neutrophiles	67.64 %	soit 3 003 /mm ³	(2 000-7 500)	3 003
Eosinophiles	0.98 %	soit 44 /mm ³	(40-300)	44
Basophiles	0.07 %	soit 3 /mm ³	(0-100)	3
Lymphocytes	28.55 %	soit 1 268 /mm ³	(1 500-4 000)	1 268
Monocytes	2.76 %	soit 123 /mm ³	(40-800)	123

Numération plaquettaire

Plaquettes	188 500	/mm ³	(150 000-400 000)	188 500
------------	---------	------------------	-------------------	---------

Interprétation

Réticulocytes

Sang Total

Anémie sévère macrocytaire normochrome arégénérative.

11 600 /mm³ (20 000-80 000)

IMMUNO-HEMATOLOGIE

COOMBS Direct

Type échantillon :

Recherche négative

BIOCHIMIE SANGUINE

Lactate deshydrogénase (LDH)

(IFCC)

2 051 UI/L

(<248)

Dr. BENAZZOUZ Meryem
Biologiste
Laboratoire BENAZZOUZ
Hay Miy Abdellah Etg 1 N°55
Ain Chock - Casablanca



20230123018 - M. Abdelhak NAAMANE

Electrophorèse des protéines sériques

Protéines totales (Technique colorimétrique)	63.00 g/L 304.92 mmol/l	(63.00-84.00) (304.92-406.56)
Albumine soit	65.8 % 41.5 g/L	(56.0-70.0) (33.6-56.0)
Alpha-1-globulines soit	4.0 % 2.5 g/L	(1.0-4.0) (0.6-3.2)
Alpha-2-globulines soit	5.9 % 3.7 g/L	(6.0-10.0) (3.6-8.0)
Béta Globulines soit	8.9 % 5.6 g/L	(8.0-15.0) (4.8-12.0)
Gamma globulines soit	15.4 % 9.7 g/L	(12.0-20.0) (7.2-16.0)
A/G	1.92	(1.20-2.00)
Interprétation	Profil électrophorétique normal.	

VITAMINOLOGIE

Folates sériques - Vitamine B9 : (Electro-chimi-luminescence Cobas E411)	10.32 ng/ml	(4.80-37.30)
Vitamine B12 (Electro chimi luminescence Cobas E411)	52.62 pg/ml	(197.00-771.00)

BILAN ENDOCRINIEN

TSH Ultra - sensible : (Immunoenzymometrique AIA 360)	1.308 µUI/mL	(0.380-4.310)
---	--------------	---------------

Validé par : **Dr. BENAZZOUZ Meryem**

Dr. BENAZZOUZ Meryem
Biologiste
Laboratoire BENAZZOUZ
Hay Mly Abdellah Etg 1 N°55
Ain Chock Casablanca

Nom : **NAAMANE ABDELHAK**

Age: **66** Sexe: **M**

Division **20230101346**

Date : **24/01/23**

ELECTROPHORESE DES PROTEINES

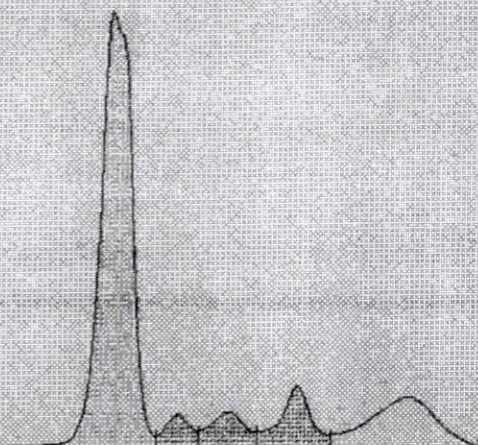

Fractions	Val. %	Références %	Val. g/L	Références g/L
Albumina	65.8	56.0 - 70.0	41.45	33.60 - 56.00
Alfa1	4.0	1.0 - 4.0	2.52	0.60 - 3.20
Alfa2	5.9	6.0 - 10.0	3.72	3.60 - 8.00
Beta	8.9	8.0 - 15.0	5.61	4.80 - 12.00
Gamma	15.4	12.0 - 20.0	9.70	7.20 - 16.00

Total Protéines : **63.07 g/L** [60.00 - 80.00]
Rapport A/G * : **1.92** [1.20 - 2.00]

Commentaires



Biochimie - Immunologie - Hématologie - Microbiologie - Anatomie pathologique

Identifiant du patient : H0123002573

Date de naissance : 20/06/1956

Sexe : M

Date de l'examen : 31/01/2023

Prélevé le : 31/01/2023 à 06:15

Edité le : 04/02/2023 à 21:44

NAAMANE ABDELHAK

Dossier N° : 23016716K

Service : ONCOLOGIE



HORMONOLOGIE - ENDOCRINOLOGIE

BILAN THYROÏDIEN

TSH u.s.

(Test de 3ème génération / ARCHITECT Ci4100)

: 0.26 μ UI/ml 0.40 - 4.40 0.19 μ UI/ml
(30/01/2023)

TRIIODOTHYRONINE LIBRE (T3 L)

(Dosage CMIA / Architect Ci4100)

: 2.51 pg/ml 1.71 - 3.71

THYROXINE LIBRE (T4L)

(Chimiluminescence CMIA / Architect Ci4100)

: 1.04 ng/dl 0.70 - 1.48

IMMUNOLOGIE - ALLERGOLOGIE

AUTO-IMMUNITÉ

(Échantillon primaire: Sérum)

ANTICORPS ANTI-THYROÏDIENS

AC ANTI-THYROPEROXYDASE

(Sang, chimiluminescence "CMIA", Abbott)

: 0.27 U/ml < 5.61

AC ANTI-RECEPTEUR TSH

: cf. Compte-rendu ci-joint

Le 04/02/2023 à 21:44

Signature

Pr. YAHYAOUÏ ANASS

Laboratoire National de Référence
Dr Anass YAHYAOUÏ
Médecin Biologiste

Pr. ZRARA Abdelhamid

Médecin Colonel A. ZRARA
Spécialiste du Virologie et de Biologie
Clinique Pr. A. Immunologie à la Faculté Méd V
de Médecine, Université de Rabat
Sous-Directeur de la Médecine de Coopération
à Rabat

LABORATOIRE D'ANALYSES MÉDICALES
HÔPITAL CHEIKH KHALIFA

Conformément aux textes en vigueur, votre échantillon biologique pourra être éliminé, utilisé et/ou transféré à des fins scientifiques ou de contrôles qualité, hors génétique humaine, de manière anonyme et respectant le secret médical sauf opposition formulée auprès de notre secrétariat médical.

Hôpital Universitaire International Cheikh Khalifa Boulevard Mohamed Taieb Naciri, Oum Rabii Hay Hassani, BP 82403 Casablanca, Maroc



Biologistes-côresponsables : Aurélie Driss-Corbin / Bénédicte Roquebert

Biologistes Médicaux

A. Amara Petitjean F. Floch

H. Belaouni A. Ganon

S. Chikhi S. Haim-Boukoba

J-M. Costa C. d'Humières

M-M. Coude P. Kleinfinger

S. Defasque I. Lacroix

F. Floch

A. Ganon

S. Haim-Boukoba

C. d'Humières

P. Kleinfinger

I. Lacroix

I. Lanois

A. Legrand

L. Lohmann

A. Luscan-Valeri

S. Malard

S. Mehlal Sedkaoui

M. Perret

A. Receveur

M. Roussel

S. Samaan

S. Schmit

S. Serero

S. Trombert

M. Valduga

J. Verdume

B. Visseaux

Biologistes Généticiens

D. Trost

NAAMANE

ABDELHAK

Né(e) le 20.06.1956

Sexe : M

Dossier n° : 23D1145095

G /w 994-101 /s 994-101

HOPITAL CHEIKH KHALIFA IBN ZAID
DR OUM HAY HASSANI
BD D MED TAIEB NACIRI BP 82403
20000 CASABLANCA
MAROC

Transmis par HOPITAL CHEIKH KHALIFA IBN ZAID
Vos références : INMA1282102 16999
Enregistré le : 02.02.2023 Edité le : 03.02.2023
Ex envoyé(s) au(x) : Laboratoire

● ANTICORPS ANTI-RECEPTEUR DE LA TSH (EliA Thermofisher) #

Prélèvement : 31.01.2023 Sérum 10h 00

<1,5 IU/l

Résultat négatif : < 2,9 IU/l

Résultat positif : > 3,3 IU/l

Entre 2,9 et 3,3 IU/l, les résultats sont considérés " douteux".

Dans ce cas, un contrôle sur un nouveau prélèvement peut être souhaitable en fonction du contexte clinique et/ou thérapeutique.

Résultats étalonnés selon la norme internationale de l'OMS : 2nd WHO International Standard for Thyroid Stimulating Antibody (NIBSC code : 08/204)

Les unités en IU/l d'EliA anti-TSH-R ne sont pas comparables aux unités des autres tests anti-R-TSH. En raison de cette variabilité intertechnique, il est souhaitable que la même technique soit utilisée lors du suivi thérapeutique.

Validé par : Dr. Fabienne Floc'h

Dr. Aurélie Driss Corbin

A. Driss Corbin

Compte rendu complet

cofrac



EXAMENS MEDICAUX

Le laboratoire CERBA est accrédité par le COFRAC selon la norme NF EN ISO 15189 (N°8-0945, Examens Médicaux). Portée disponible sur www.cofrac.fr. Les examens accrédités sont identifiés par la mention #

Tohammed AMARA

Pharmacien Biologiste

L'Université de Bruxelles (U.L.B.)

: Biochimie - Hématologie

ie - Bactériologie - Mycologie

مختبر اعماراء للتحليلات الطبية

LABORATOIRE AMARA D'ANALYSES MEDICALES

nt du : 08/02/2023

: 08/02/2023

Heure : 09:28

nt 1CB4449

Référence 30208T2750

du : 08/02/2023

Mr. NAAMANE ABDELHAK

Médecin: Dr. BOUANANI NOUAMA



HEMATOLOGIE

lyses

Résultats

Normes

Antécédents

ATION GLOBULAIRE

es rouges.....:	3.9	M/μl	(4,5 à 6,5)
obine.....:	11.1	g/dl	(13.0 à 18.0)
rite.....:	37	%	(40 à 54)
I.....:	95	fl	(85 à 100)
L.H.....:	28	pg	(27 à 32)
L.H.....:	30	%	(32 à 36)
s blancs.....:	6100	/μl	(4.000 à 11.000)

E LEUCOCYTAIRE

léaires Neutrophiles.....:	63	%	
soit.....:	3843	/μl	(2000 à 7500)
tes.....:	27	%	
soit.....:	1647	/μl	(1500 à 4000)
s.....:	8	%	
soit.....:	488	/μl	(200 à 800)
éaires Eosinophiles.....:	2	%	
soit.....:	122	/μl	(< à 400)
éaires Basophiles.....:	0	%	
soit.....:	0	/μl	(< à 400)
as.....:	522.000	/μl	150.000/450.000
ytes.....:	0.88	%	
Soit:	34320	/μl	(20.000/120.000)

2



Biochimie - Immunologie - Hématologie - Microbiologie - Anatomie pathologique

Identifiant du patient : H0123002573

Date de naissance : 20/06/1956

Sexe : M

Date de l'examen : 31/01/2023

Prélevé le : 31/01/2023 à 10:19

Edité le : 05/02/2023 à 18:33

NAAMANE ABDELHAK

Dossier N° : 23016776K

Docteur DELSA HANANE

Service : HOSPITALISATION 6



Référence anapath : 2301B261

Renseignements cliniques : 66ans, hospitalisé pour anémie de Biermer dans un tableau d'AEG et vomissements. Gastrite érythémateuse + raréfaction des plis fundiques + lésion fundique infracentimétrique (TNE ou polype) réséqué à la pince.

Compte rendu anatomopathologique

1-Duodénum + antra :

Six fragments biopsiques mesurant entre 0,2cm et 0,3cm, inclus en totalité et examinés sur plusieurs niveaux de coupe.

Deux fragments proviennent d'une muqueuse duodénale avec la tunique musculaire muqueuse. Les villosités intestinales sont de hauteur normale. L'épithélium de surface est formé par des entérocytes et des cellules caliciformes régulières. Le chorion est oedémateux, congestif avec un infiltrat inflammatoire modéré à lymphocytes et surtout à plasmocytes. Il n'est pas vu d'atrophie villositaire ni d'agent pathogène.

Quatre fragments montrent une muqueuse antrale dont le volume glandulaire global est conservé. Les structures épithéliales de surface et glandulaires sont normosécrétantes et bien différenciées, sans lésion dysplasique ou métaplasique.

Le chorion fibreux abrite un infiltrat inflammatoire d'intensité légère, mononucléé fait de plasmocytes et de lymphocytes. Il n'a pas été vu d'HP.

2-Fundus :

Six fragments biopsiques d'une muqueuse fundique dont le revêtement épithélial de surface est régulier. Le chorion est oedémato-congestif en surface, ailleurs modérément fibreux, siège d'un infiltrat inflammatoire modéré, fait de lymphoplasmocytes et de quelques granulocytes autour de glandes en nombre discrètement diminué, tapissées par un revêtement épithélial régulier avec métaplasie intestinale et antrale modérées. Présence minime d'helicobacter pylori à la surface du revêtement épithélial et des glandes. Absence de signe de malignité.

CONCLUSION :

1-Muqueuse duodénale normale. Absence d'atrophie ou de parasite. Absence de signe de malignité.

-Gastrite antro-fundique chronique légère, non atrophique, non active, sans

Le 05/02/2023 à 18:33

Signature

OUKABLI Mohamed

Hôpital Universitaire International Cheikh Khalifa
Dr. OUKABLI Mohamed
Anatomie Pathologique



LABORATOIRE D'ANALYSES MÉDICALES
HÔPITAL CHEIKH KHALIFA

Conformément aux textes en vigueur, votre échantillon biologique pourra être éliminé, utilisé et/ou transféré à des fins scientifiques ou de contrôles qualité, hors génétique humaine, de manière anonyme et respectant le secret médical sauf opposition formulée auprès de notre secrétariat médical.

1 / 2

Biochimie - Immunologie - Hématologie - Microbiologie - Anatomie pathologique

Identifiant du patient : H0123002573

Date de naissance : 20/06/1956

Sexe : M

Date de l'examen : 31/01/2023

Prélevé le : 31/01/2023 à 10:19

Edité le : 05/02/2023 à 18:33

NAAMANE ABDELHAK

Dossier N° : 23016776K

Docteur DELSA HANANE

Service : HOSPITALISATION 6



dysplasie ni métaplasie avec absence d'HP.

2-Gastrite fundique chronique, modérée, discrètement évolutive, avec atrophie modérée, métaplasie intestinale et antrale modérées et présence de l'hélicobacter pylori (+). Absence de dysplasie.

Aspect global compatible avec une maladie de Biermer. A confronter à la clinique et l'endoscopie.

Le 05/02/2023 à 18:33

Signature

OUKABLI Mohamed

Hôpital Universitaire International Cheikh Khalifa
Dr OUKABLI Mohamed
Anatomo-Pathologie



LABORATOIRE D'ANALYSES MÉDICALES
HÔPITAL CHEIKH KHALIFA

Conformément aux textes en vigueur, votre échantillon biologique pourra être éliminé, utilisé et/ou transféré à des fins scientifiques ou de contrôles qualité, hors génétique humaine, de manière anonyme et respectant le secret médical sauf opposition formulée auprès de notre secrétariat médical.

2 / 2

Mohammed AMARA

Pharmacien Biologiste

Diplôme de l'Université de Bruxelles (U.L.B.)

Spécialités : Biochimie - Hématologie

Immunologie - Bactériologie - Mycologie

مختبر اعمارة للتحليلات الطبية

LABORATOIRE AMARA D'ANALYSES MEDICALES

Prélèvement du : 08/02/2023

Heure : 09:28

Edition du : 08/02/2023

Code Patient 1CB4449

Matricule :



Référence 30208T2750

du : 08/02/2023

Mr. NAAMANE ABDELHAK

Médecin: Dr. BOUANANI NOUAMA

HEMATOLOGIE

Analyses	Résultats	Normes	Antécédents
NUMERATION GLOBULAIRE			
Globules rouges.....:	3.9	M/μl	(4,5 à 6,5)
Hémoglobine.....:	11.1	g/dl	(13.0 à 18.0)
Hématocrite.....:	37	%	(40 à 54)
V.G.M.....:	95	fl	(85 à 100)
T.C.M.H.....:	28	pg	(27 à 32)
C.C.M.H.....:	30	%	(32 à 36)
Globules blancs.....:	6100	/μl	(4.000 à 11.000)
FORMULE LEUCOCYTAIRE			
Polynucléaires Neutrophiles.....:	63	%	
soit.....:	3843	/μl	(2000 à 7500)
Lymphocytes.....:	27	%	
soit.....:	1647	/μl	(1500 à 4000)
Monocytes.....:	8	%	
soit.....:	488	/μl	(200 à 800)
Polynucléaires Eosinophiles.....:	2	%	
soit.....:	122	/μl	(< à 400)
Polynucléaires Basophiles.....:	0	%	
soit.....:	0	/μl	(< à 400)
Plaquettes.....:	522.000	/μl	150.000/450.000
Réticulocytes.....:	0.88	%	
Soit:	34320	/μl	(20.000/120.000)

10/02/23 11 29:47

HOPITAL CHEIKH KHALIFA
CASABLANCA

Reçu de caisse

A0000000031010

VISA

M NAAMANE OUSSAMA

401713*****1850

04/23 CARTE NATIONALE

621-0-0000-1-44

Num Commerçant : 2220064
Num TPE : 08173545
Num Transaction : 000003
Num Autorisation : 123462
Num STAN : 011224

MONTANT : 2238,66 MAD

DEBIT
Copie client

**DEVENEZ COMMERÇANT NAPS
APPELEZ LE 05 22 91 74 74**

0	
Nom du patient	Date encaissement
AAMANE ABDELHAK	10/02/2023
Références du paiement	Montant Dhs
011224	2 238,66
MUPRAS	Total payé 2 238,66
DEUX MILLE DEUX CENT TR	

Reçu établi par : FAT.AAT

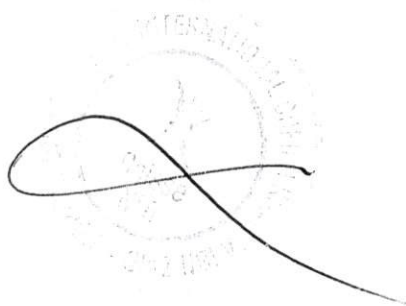

FACTURE N° : 230100112

Casablanca le 23-01-2023

M. NAAMANE Abdelhak

Récapitulatif des analyses		
CN	Analyse	Clé
9105	Forfait traitement échantillon sanguin	E20
0216	Numération formule	B80
0487	Folates plasmatiques (vitamine b9) par immunomarquage	B400
0438	Vitamine B12	B400
0163	TSH	B250
0222	Réticulocytes	B30
B142	Lacticoeshydrogenase LDH	B50
B114	Electrophorèse des protides	B100
0224	Coombs Directe	B60

Total des B : 1290

TOTAL DOSSIER : 1748.60 DH

Arrêtée la présente facture à la somme de : mille sept cent quarante-huit dirhams soixante centimes.

Dr. BENAZZOUZ Meryem
Biologiste
Laboratoire BENAZZOUZ
Hay Mly Abdellah Etg 1 N°55
Ain Chock - Casablanca



HÔPITAL UNIVERSITAIRE
INTERNATIONAL CHEIKH KHALIFA
SOINS FORMATION RECHERCHE

Date : 23/01/2023

Quittance - Paiement espèces 0746086

IPP :

N° D'admission : 2300627961 Montant : 3000A

Patient : Naamane ABDELHAK

Payé par : lui-même

Cachet

