

RECOMMANDATIONS IMPORTANTES A LIRE POUR ACTIVER LES REMBOURSEMENTS ET EVITER LES REJETS

Conditions générales :

- Le cadre réservé à l'adhérent doit être dûment renseigné.
- Le cadre réservé au médecin doit être renseigné par le praticien lui-même notamment la nature de la maladie.
- La validité de la feuille de soins est limitée à 3 mois à compter de la première consultation.
- L'entente préalable est exigée pour toute hospitalisation médicale, chirurgicale, soins dentaires spéciaux, extractions multiples, parodontie orthodontie, prothèses dentaires, prothèses auditives ou orthopédiques ainsi que pour tous les actes effectués en série.
- En cas d'accident, une déclaration précisant les causes et circonstances de l'accident est à joindre à la feuille de soins.

Pharmacie :

- Les vignettes des médicaments doivent être obligatoirement jointes aux ordonnances.
- Pour les médicaments sans vignettes une facture de la pharmacie doit être jointe.

Radiologie et Biologie :

- La facture ainsi qu'une copie des résultats des analyses ou du compte rendu (sous pli confidentiel) doivent être jointes à l'ordonnance médicale pour toute demande de remboursement.
- Un pli confidentiel du médecin prescripteur des analyses ou radios peut être demandé par le médecin conseil de la mutuelle.

Optique :

- L'ordonnance du médecin prescripteur et la facture de l'opticien sont à joindre à la feuille de soins.

Rééducation :

- L'entente préalable renseignée par le médecin prescripteur est exigée avant le début des séances de rééducations.
- Pour le remboursement, la facture et le calendrier des séances effectuées sont à joindre à la feuille de soins.

Dentaire :

- En cas de prothèses ou de traitement canalaires, l'accord préalable renseigné sur la feuille de soins est obligatoire avant le début de traitement.
- La facture doit être jointe à la feuille de soins pour toute demande de remboursement.
- La radio-après soins est obligatoire en cas de prothèses ou de traitement canalaires.

Maladie et Affection Longue Durée ALD et ALC :

- La déclaration de maladie chronique doit être renseignée par le médecin prescripteur et renouvelée tous les 6 mois.

Adresses Mails utiles

- Reclamation : contact@mupras.com
- Prise en charge : pec@mupras.com
- Adhésion et changement de statut : adhesion@mupras.com

La MUPRAS garantit le respect de la loi n° 09-08 relative à la protection des personnes physiques à l'égard du traitement des données à caractère personnel.

MUPRAS : Centre Allal Ben Abdellah - 6ème Etage Angle Rue Mohamed Fakir et Rue Allal Ben Abdellah - Quartier de l'Horloge Casablanca 20000 - Tél. : 05 22 20 45 45 (LG) - Fax : 05 22 22 78 18 - www.mupras.com



MUPRAS
Mutuelle de Prévoyance
& d'Actions Sociales
de Royal Air Maroc

Déclaration de Maladie

N° W21-714144

150306

☐ Maladie

☐ Dentaire

☐ Optique

☒ Autres

Cadre réservé à l'adhérent (e)

Matricule : 09682 Société : RAN

☐ Actif ☐ Pensionné(e) ☐ Autre

Nom & Prénom : ZAHEDI KHAID

Date de naissance : 17/09/1965

Adresse : CASABLANCA

Tél. : 0667 10607 Total des frais engagés : Dhs

Cadre réservé au Médecin

Cachet du médecin : Dr. Saad SOULAMI

Date de consultation : 04/02/2023

Nom et prénom du malade : BENSIAMAR Soummi Age:

Lien de parenté : ☐ Lui-même ☐ Conjoint ☐ Enfant

Nature de la maladie : HT Arteriel

En cas d'accident préciser les causes et circonstances :

Dans le cas où la maladie aurait un caractère confidentiel, communiquer les renseignements sous pli confidentiel à l'attention du médecin conseil de la Mutuelle.

J'atteste sur l'honneur l'exactitude des renseignements portés sur la présente déclaration. Je déclare avoir pris connaissance de la clause relative à la protection des données personnelles.

Fait à : CASABLANCA Le : 18 / 02 / 2023

Signature de l'adhérent(e) :

Docteur Saâd SOULAMI

Professeur de Cardiologie

Spécialiste des maladies du Cœur et des vaisseaux

Diplômé de la Faculté de Médecine de Paris

Echo Doppler Couleur - Holter



الدكتور سعد السلمي

أستاذ سابقا بكلية الطب بالدار البيضاء

إختصاصي في أمراض القلب و الاوعية الدموية

خريج كلية الطب بباريس

فحص القلب بالصدى و الدوبلير بالالوان

11 FEV. 2023

Patient : **BENSLAMAR**

Casablanca, le

SA SOMMI A

122,30

X3

Triatec sup 1s

1 q lunati

366,30

Traitement de :
Trois (03) Mois

Traitement de :
Trois (03) Mois

صيدلية النجاشي
PHARMACIE DU JASMIN
Mme. LAMRANI Rajaa
61, Avenue 2 Mars - CASA
Tél.: 05 22 81 17 67

D- Saâd SOULAMI
Pr. Cardiologie
356, Rue Mostafa El Maâni
Tél.: 22.18 84/26.13.36 - CASA

356, زنقة مصطفى المعاني (قرب زنقة أكادير) - الدار البيضاء

356, Rue Mostafa El Maâni (coté Rue d'Agadir) - 1^{er} étage - Casablanca - E-mail : cabinetsoulami@gmail.com

Tél.: 05 22 22 18 84 / **06 62 88 90 91** - Tél./Fax: 05 22 26 13 36 - **Urgence : 06 65 14 69 96**

CNSS : 2700608 - IF : 41802254 - ICE : 001755076000067 - IPN : 091130922



0176V

TRIATEC® 5mg

Ramipril

احترام القوائم المعينة
RESPECTER LES DOSES PRESCRITES

Uniquement sur ordonnance / Tableau A
يعرف بقا بموجب وصفة طبية / جدول أ

A conserver à une température
inférieure à 25°C.



TRIATEC® 5mg
30 Comprimés





0176V

TRIATEC® 5mg

Ramipril



احترم القانين اللعينة
RESPECTER LES DOSES PRESCRITES

Uniquement sur ordonnance / Tableau A
يعرف بقا بموجب وصفة طبية / جدول أ

A conserver à une température
inférieure à 25°C.



TRIATEC® 5mg
30 Comprimés





0176V

TRIATEC® 5mg

Ramipril

احترام القانين المعينة
RESPECTER LES DOSES PRESCRITES

Uniquement sur ordonnance / Tableau A
يعرف بقا بموجب وصفة طبية / جدول أ

A conserver à une température
inférieure à 25°C.



TRIATEC® 5mg
30 Comprimés



Docteur Saâd SOULAMI

Professeur de Cardiologie

Spécialiste des maladies du Cœur et des vaisseaux

Diplômé de la Faculté de Médecine de Paris

Echo-Doppler Couleur - Holter



الدكتور سعد السلمي

أستاذ سابقا بكلية الطب بالدار البيضاء

إختصاصي في أمراض القلب و الاوعية الدموية

خريج كلية الطب بباريس

فحص القلب بالصدى و الدوبلير بالالوان

Patient : BENSIAMAR Samia Casablanca, le 04.02.2023

Nale & Honoraire

Anesthésie Cardiologie

C34K16
(NCC)

44000

Echodoppler Cardiologie

C1472

10000

04.02.2023

Holter Tensionnelles 24h

C1472

10000

24000

Soit un montant de

deux mille quatre cent
mille

Dr. Saâd SOULAMI
Professeur de Cardiologie
356, Rue Mostafa El Maâni - 1^{er} étage - Casablanca - E-mail : cabinet.soulami@gmail.com

356, Rue Mostafa El Maâni (coté Rue d'Agadin) - 1^{er} étage - Casablanca - E-mail : cabinet.soulami@gmail.com

Tél.: 05 22 22 18 84 / 06 62 88 90 91 - Tél./Fax: 05 22 26 13 36 - Urgence : 06 65 14 69 96

CNSS: 2700608 - IF: 41802254 - ICE: 001755076000067 - IPN: 091130922

Docteur Saâd SOULAMI

Spécialiste des Maladies du Cœur et Vaisseaux

Diplômé de la Faculté de Médecine de Paris

Ex-Professeur à la Faculté de Médecine
de Casablanca

Echo Doppler Couleur - Holter



سعد السلمي

إختصاصي في أمراض القلب و الاوعية الدموية

خريج كلية الطب بباريس

أستاذ سابقا بكلية الطب بالدار البيضاء

فحص القلب بالصدى والدوبلر بالالوان

04 FEB. 2023

COMPTE RENDU D'ECHOCARDIOGRAPHIE DOPPLER COULEUR Casablanca, le

Nom & Prénom : MME BENSIAMAR SOUMIA
Indication : Dyspnée et BBG + HTA + ANEMIE

MESURES TM

Aorte : 29,1 mm O.V.A : 20 mm

OG : 36,9 mm

Valves mitrales:

Surface mitrale 4,5 cm²

Ventricule gauche :

Diamètre télédiastolique 46,8 mm

Diamètre télésystolique : 30 mm

Pourc de raccourcissement : 36 %

Fraction d'éjection : 66 %

Contractilité globale : Bonne

Contractilité segmentaire : Bonne

SeptumIV : 11,1/16,3 mm

Paroi Post : 11,2/16,7 mm

Ventricule droit : 20 mm

Valves pulmonaires : RAS

Valves tricuspides : RAS

COMMENTAIRES :

Les **sigmoïdes aortiques** sont épaissies , leur cinétique et leur ouverture sont normales et l'étude du flux aortique au doppler est accéléré. L'aorte initiale est de calibre normal et athéromateuse. **Il n'y a pas d'insuffisance aortique au doppler couleur.**

L'oreillette gauche est de taille non dilatée et il n'a pas été individualisé de thrombus à l'échographie de ce jour.

356, Zénقة مصطفى المعاني (قرب زénقة أكادير) - الدار البيضاء

356, Rue Mostafa El Maâni (coté Rue d'Agadir) - 1^{er} étage - Casablanca - E-mail : cabinetsoulami@gmail.com

Tél.: 05 22 22 18 84 / **06 62 88 90 91** - Tél./Fax: 05 22 26 13 36 - Urgence : 06 65 14 69 96

CNSS : 2700608 - IF : 41802254 - ICE : 001755076000067-IPN : 091130922

La valve mitrale est de texture épaissie , souple dans sa cinétique et l'appareil sous valvulaire mitral est fin et non remanié. La surface mitrale est normale. L'étude du flux mitral retrouve une IM GRADE I au doppler couleur .
PRVG non évaluables

Le ventricule gauche est de taille non dilatée avec une conservation de la cinétique globale et une légère hypocinésie septale et apicale à l'étude segmentaire et la fonction ventriculaire gauche systolique est conservée .
Hypertrophie concentrique symétrique modérée du VG

Le septum inter-ventriculaire est paradoxal lié au BBG , et le septum inter-auriculaire est normal .

Le ventricule droit a une cinétique globale et une taille normale.

Fonction VD normale avec TAPSE à 25 mm et onde S en anneau tricuspide à 9 cm/S

VCI de taille normale et compliant ++

La valve tricuspide est fine et son flux antérograde au doppler est normal. La pression pulmonaire systolique estimée à partir de l'IT est à 28 mmHg.

Les sigmoïdes pulmonaires sont fines et leur flux au doppler est normal.

Il n'y a pas d'épanchement ni d'épaississement péricardique.

AU TOTAL :

EXAMEN ECHOCARDIOGRAPHIQUE REVELANT UNE HYPERTROPHIE CONCENTRIQUE SYMETRIQUE MODEREE DU VG AVEC UNE CONSERVATION DE LA FONCTION VG SYSTOLIQUE ET UNE LEGERE HYPOCINESIE SEPTALE ET APICALE LIEE AU BBG .

Pr. S. SOULAMI

Dr. Saâd SOULAMI
Professeur de Cardiologie
356, Rue Mostafa El Maani
Tél.: 22.18.84/26.13.36 - GASA

Nom du patient : BENSIAMAR SOUMIA EP ZAILACHI

Identité du patient : 029/2023

Date de naissance :

Date de test :

06/02/2023

Sexe :

Synthèse d'interprétation

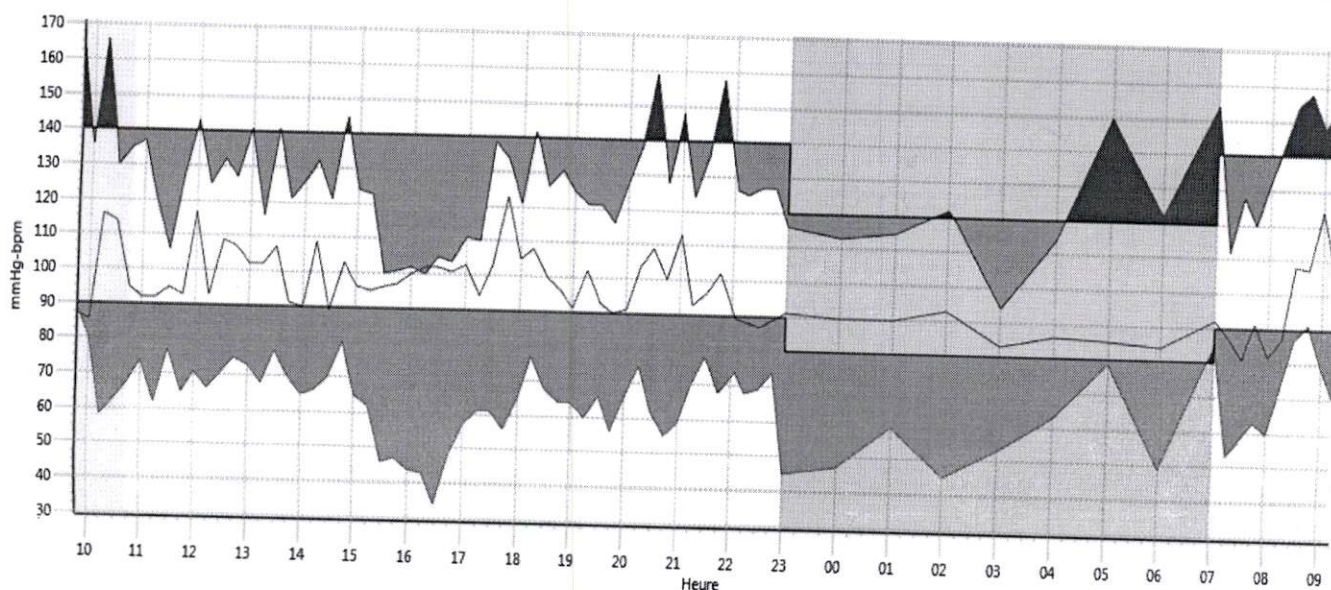

Résultats PA brachiale

Période	Heure	Échantillons	SYS moyenne mmHg (+/- Dév. Std.)	DIA moyenne mmHg (+/- Dév. Std.)	FC moyenne BPM (+/- Dév. Std.)	Charge de PA Sys (%)	Charge de PA Dia (%)
Globale	09:48-09:15 (23:27)	71	128 (+/-16,3)	65 (+/-11,7)	97 (+/-9,8)	27	1
Période d'éveil	07:00-23:00	63	130 (+/-16,1)	66 (+/-11,1)	99 (+/-9,6)	25	2
Période de sommeil	23:00-07:00	8	118 (+/-15,5)	55 (+/-11,7)	88 (+/-3,7)	38	0
Période de « blouse blanche »	09:48-10:47 (1st Hr.)	5				40	0
Max			166	88	116		
Moyenne			146	71	99		
Dim. pdt sommeil :	SYS = 8,8% DIA = 16,9%						

Médecin traitant Dr.

Médecin diagnostiquant Dr.

Signature _____ Date _____

Signature _____ Date _____



Rapport de pression artérielle ambulatoire

Nom du patient : BENSIAMAR SOUMIA EP ZAILACHI

Date de test : 06/02/2023

Identité du patient : 029/2023

Date de naissance :

Sexe :

Renseignements patient

Poids :

Taille :

Race :

Téléphone :

Adresse :

Antécédents médicaux du patient

Médicaments actuels

Diagnostic du médecin

Motif du test

Nom du patient : BENSIAMAR SOUMIA EP ZAILACHI **Date de test :** 06/02/2023
Identité du patient : 029/2023 **Date de naissance :** **Sexe :**

Statistiques MAPA

Période globale : Heure : 09:48 - 09:15 Durée : 23:27 Échantillons : 71 sur 72 (99%)						
	Moyenne	Dév.Std.	Max (heure)	Min (heure)	Au-dessus du seuil	CV
SYS (mmHg)	128	+/-16,3	166 (10:15)	94 (03:00)		12,7%
DIA (mmHg)	65	+/-11,7	91 (08:45)	34 (16:30)		18,0%
FC (bpm)	97	+/-9,8	124 (09:00)	81 (07:30)		10,1%
PAM (mmHg)	86	+/-12,1	113 (09:48)	58 (16:30)		14,1%
PP (mmHg)	64	+/-12,1	108 (10:15)	29 (11:30)		18,9%
Charge de PA : 27% de relevés SYS > 140 mmHg éveil et > 120 mmHg sommeil 1% de relevés DIA > 90 mmHg éveil et > 80 mmHg sommeil						
Dim. pdt sommeil : Réductions 8,8% SYS et 16,9% DIA pendant le sommeil						
AASI : 0,52						
Augmentation de la PA le matin : Données insuffisantes pour calculer						
Index de lissage :						
Période d'éveil : Heure : 07:00 - 23:00 Échantillons : 63 sur 64 (98%)						
	Moyenne	Dév.Std.	Max (heure)	Min (heure)	Au-dessus du seuil	CV
SYS (mmHg)	130	+/-16,1	166 (10:15)	100 (15:30)		12,4%
DIA (mmHg)	66	+/-11,1	91 (08:45)	34 (16:30)		16,8%
FC (bpm)	99	+/-9,6	124 (09:00)	81 (07:30)		9,7%
PAM (mmHg)	87	+/-11,6	113 (09:48)	58 (16:30)		13,3%
PP (mmHg)	64	+/-12,2	108 (10:15)	29 (11:30)		19,1%
Charge de PA : 25% de relevés SYS > 140 mmHg 2% de relevés DIA > 90 mmHg						
Période de sommeil : Heure : 23:00 - 07:00 Échantillons : 8 sur 8 (100%)						
	Moyenne	Dév.Std.	Max (heure)	Min (heure)	Au-dessus du seuil	CV
SYS (mmHg)	118	+/-15,5	150 (05:00)	94 (03:00)		13,1%
DIA (mmHg)	55	+/-11,7	79 (05:00)	45 (23:00)		21,3%
FC (bpm)	88	+/-3,7	93 (02:00)	83 (03:00)		4,2%
PAM (mmHg)	76	+/-11,7	103 (05:00)	67 (03:00)		15,4%
PP (mmHg)	63	+/-12,6	77 (02:00)	41 (03:00)		20,0%
Charge de PA : 38% de relevés SYS > 120 mmHg 0% de relevés DIA > 80 mmHg						

Nom du patient :	BENSIAMAR SOUMIA EP ZAILACHI	Date de test :	06/02/2023
Identité du patient :	029/2023	Date de naissance :	Sexe :

Période de « blouse blanche » : Heure : 09:48 - 10:47 Échantillons : 5 sur 5 (100%)

	Moyenne	Dév.Std.	Max (heure)	Min (heure)	Au-dessus du seuil	CV
SYS (mmHg)	146	+/-17,1	166 (10:15)	130 (10:30)		11,7%
DIA (mmHg)	71	+/-12,4	88 (09:48)	58 (10:15)		17,5%
FC (bpm)	99	+/-14,7	116 (10:15)	85 (10:00)		14,8%
PAM (mmHg)	96	+/-10,7	113 (09:48)	85 (10:30)		11,1%
PP (mmHg)	75	+/-19,9	108 (10:15)	56 (10:00)		26,5%
Charge de PA :	40% de relevés SYS > 140 mmHg 0% de relevés DIA > 90 mmHg					



Rapport de pression artérielle ambulatoire

Nom du patient :	BENSIAMAR SOUMIA EP ZAILACHI	Date de test :	06/02/2023
Identité du patient :	029/2023	Date de naissance :	Sexe :

Événements marqués

#	Heure	Code d'événement	Commentaire
1	22:00	6	PA non autorisée
2	09:19	107	fin de l'étude

Nom du patient : BENSIAMAR SOUMIA EP ZAILACHI

Date de test : 06/02/2023

Identité du patient : 029/2023

Date de naissance :

Sexe :

Données TAA revues

#	Heure	SYS/DIA (mmHg)	FC (BPM)	PAM (mmHg)	Commentaire
1+	09:48	163/88 >	87	113	
2	10:00	136/80	85	99	
3	10:15	166/58 >	116	94	
4	10:30	130/63	114	85	
5	10:45	135/68	95	90	
6	11:00	137/74	92	95	
7	11:15	120/62	92	81	
8	11:30	106/77	95	87	
9	11:45	128/65	93	86	
10	12:00	143/71 >	117	95	
11	12:15	125/66	93	86	
12	12:30	132/71	109	91	
13	12:45	127/75	107	92	
14	13:00	141/73 >	102	96	
15	13:15	116/68	102	84	
16	13:30	141/77 >	107	98	
17	13:45	121/70	91	87	
18	14:00	126/65	90	85	
19	14:15	132/66	109	88	
20	14:30	121/70	89	87	
21	14:45	145/80 >	103	102	
22	15:00	124/65	96	85	
23	15:15	123/62	95	82	
24	15:30	100/46	96	64	
25	15:45	101/47	97	65	
26	16:00	102/44	100	63	
27	16:15	100/43	102	62	
28	16:30	105/34	102	58	
29	16:45	104/48	101	67	
30	17:00	111/57	103	75	
31	17:15	110/61	94	77	
32	17:30	139/61	103	87	
33	17:45	134/56	123	82	
34	18:00	121/65	105	84	
35	18:15	142/77 >	108	99	
36	18:30	126/68	100	87	

Nom du patient : BENSIMAR SOUMIA EP ZAILACHI

Date de test : 06/02/2023

Identité du patient : 029/2023

Date de naissance :

Sexe :

#	Heure	SYS/DIA (mmHg)	FC (BPM)	PAM (mmHg)	Commentaire
37	18:45	131/64	96	86	
38	19:00	125/64	91	84	
39	19:15	121/60	102	80	
40	19:30	121/66	93	84	
41	19:45	116/56	90	76	
42	20:00	128/66	91	87	
43	20:15	139/75	104	96	
44	20:30	159/62 >	109	94	
45	20:45	128/55	100	79	
46	21:00	148/59 >	113	89	
47	21:15	124/70	93	88	
48	21:30	136/78	96	97	
49	21:45	158/68 >	102	98	
	22:00				PA non autorisée
51	22:04	126/74	89	91	
52	22:15	125/68	88	87	
53	22:30	127/69	87	88	
54	22:45	127/74	89	92	
55	23:00	116/45	91	69	
56	00:00	113/47	90	69	
57	01:00	115/59	90	78	
58	02:00	122/45 >	93	71	
59	03:00	94/53	83	67	
60	04:00	114/63	86	80	
61	05:00	150/79 >	85	103	
62	06:00	122/49 >	84	73	
63	07:00	154/85 >	92	108	
64	07:15	112/53	87	73	
65	07:30	128/58	81	81	
66	07:45	120/63	91	82	
67	08:00	132/60	82	84	
68	08:15	143/74 >	87	97	
69	08:30	154/87 >	108	109	
70	08:45	158/91 >	107	113	
71	09:00	148/79 >	124	102	
72	09:15	152/70 >	106	97	
	09:19				Événement marqué

Last: BENSIAMAR
First: SOUMIA
ID:
DOB:
Age: 0yr
Sex:

04-Feb-2023 08:57:48

Vent rate: 86 BPM
PR int: 151 ms
QRS dur: 121 ms
QT/QTc: 376 / 419 ms
P-R-T axes: 68 -9 125

RYTHME SINUSAL
BLOC DE BRANCHE GAUCHE
ECG ANORMAL

Revu par _____

Dr. SOUMIA SOUMIA
Professeur de Cardiologie
356, Rue Mostafa EL Maani
CASABLANCA
Tél. 0522 22 18 840522 26 13 34

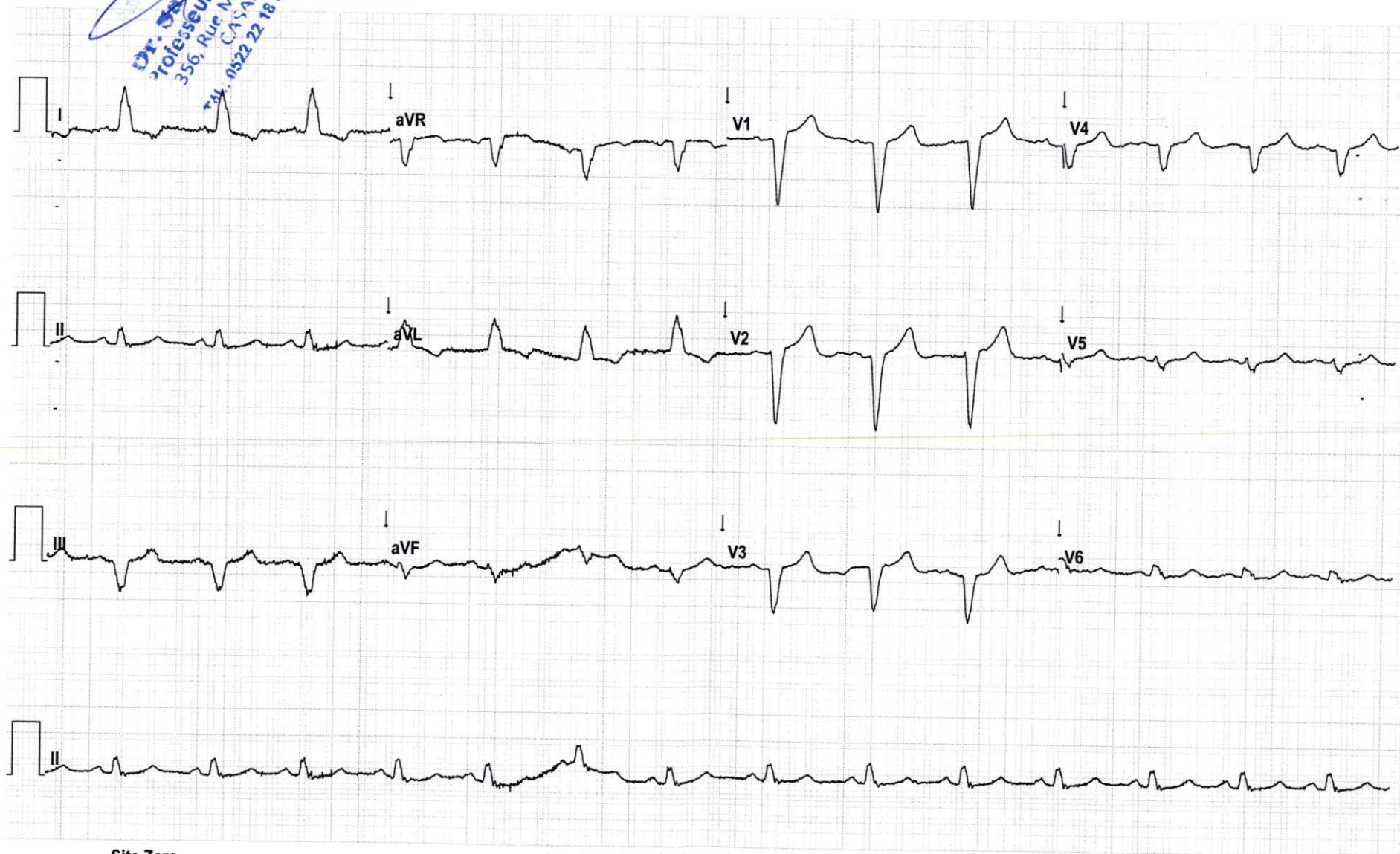

Site Zero

Site # 0 Cart # 0 ELI Link 4.11.6.0 Sequence # 61179 25mm/s 10mm/mV 0.05-300 Hz

Docteur Saâd SOULAMI

Spécialiste des Maladies du Cœur et Vaisseaux
Diplômé de la Faculté de Médecine de Paris
Ex-Professeur à la Faculté de Médecine
de Casablanca

Echo Doppler Couleur - Holter



الدكتور سعد السلمي

إختصاصي في أمراض القلب والأوعية الدموية
خريج كلية الطب بباريس
أستاذ سابقا بكلية الطب بالدار البيضاء
فحص القلب بالصدى والدوبلير بالالوان

Casablanca, le 04.02.2023

COMPTE RENDU DE HOLTER TENSIONNEL DES 24 HEURES

Nom et Prénom : **Mme BENSIAMAR Soumia ep ZAILACH**
Indication : **HTA ?**

L'appareillage utilisé est un Oscar utilisant la méthode oscillométrique.

La durée d'enregistrement a été de 24 heures

Il y a eu 71 prises de TA avec un succès de 99 % (ce qui valide la méthode et ses résultats)

Pendant les 24 heures de prise de la TA, le résumé des résultats est le suivant :

- * Pression artérielle systolique des 24 heures supérieure à 140 mmHG : 27 % des mesures
- * Pression artérielle diastolique des 24 heures supérieure à 90 mmHG : 1 % des mesures
- * Pression artérielle systolique diurne des 24 heures supérieure à 140 mmHG : 25 % des mesures
- * Pression artérielle diastolique diurne des 24 heures supérieure à 90 mmHG : 2% des mesure
- * Pression artérielle systolique nocturne des 24 heures supérieure à 120 mmHG : 38% des mesures.
- * Pression artérielle diastolique nocturne des 24 heures supérieure à 80 mmHG : 0 % des meures.
- * Fréquence cardiaque moyenne des 24 heures 97 Battements / min

CONCLUSION :

Pression artérielle systolique moyenne des 24 heurs : 128 mmHg

Pression artérielle diastolique moyenne des 24 heurs : 65 mmHg

Fréquence cardiaque moyenne des 24 heures à 97 battements/min.

Profil ambulatoire de la TA qui montre des chiffres tensionnels systolo-diastoliques normaux avec une charge tensionnelle moyenne normale et respect du rythme nyctéméral tensionnel.

Malade ne nécessitant aucun traitement antihypertenseur.

Pr. S. SOULAMI

Dr. Saâd SOULAMI
Professeur de Cardiologie
Hôpital Mostafa El Maâni
Casablanca - ANCA
Tél : 05 22 22 18 84 / 06 62 88 90 91
Fax : 05 22 26 13 36
Urgence : 06 65 14 69 96
CNSS : 2700608 - IF : 41802254 - ICE : 001755076000067 - IPN : 091130922

356, Rue Mostafa El Maâni (côté Rue d'Agadir) - 1^{er} étage - Casablanca - E-mail : cabinet-soulami@gmail.com

Tél.: 05 22 22 18 84 / 06 62 88 90 91 - Tél./Fax: 05 22 26 13 36 - Urgence : 06 65 14 69 96

CNSS : 2700608 - IF : 41802254 - ICE : 001755076000067 - IPN : 091130922