

RECOMMANDATIONS IMPORTANTES A LIRE POUR ACTIVER LES REMBOURSEMENTS ET EVITER LES REJETS

Conditions générales :

- Le cadre réservé à l'adhérent doit être dûment renseigné.
- Le cadre réservé au médecin doit être renseigné par le praticien lui-même notamment la nature de la maladie.
- La validité de la feuille de soins est limitée à 3 mois à compter de la première consultation.
- L'entente préalable est exigée pour toute hospitalisation médicale, chirurgicale, soins dentaires spéciaux, extractions multiples, parodontie orthodontie, prothèses dentaires, prothèses auditives ou orthopédiques ainsi que pour tous les actes effectués en série.
- En cas d'accident, une déclaration précisant les causes et circonstances de l'accident est à joindre à la feuille de soins.

Pharmacie :

- Les vignettes des médicaments doivent être obligatoirement jointes aux ordonnances.
- Pour les médicaments sans vignettes une facture de la pharmacie doit être jointe.

Radiologie et Biologie :

- La facture ainsi qu'une copie des résultats des analyses ou du compte rendu (sous pli confidentiel) doivent être jointes à l'ordonnance médicale pour toute demande de remboursement.
- Un pli confidentiel du médecin prescripteur des analyses ou radios peut être demandé par le médecin conseil de la mutuelle.

Optique :

- L'ordonnance du médecin prescripteur et la facture de l'opticien sont à joindre à la feuille de soins.

Rééducation :

- L'entente préalable renseignée par le médecin prescripteur est exigée avant le début des séances de rééducations.
- Pour le remboursement, la facture et le calendrier des séances effectuées sont à joindre à la feuille de soins.

Dentaire :

- En cas de prothèses ou de traitement canaux, l'accord préalable renseigné sur la feuille de soins est obligatoire avant le début de traitement.
- La facture doit être jointe à la feuille de soins pour toute demande de remboursement.
- La radio-après soins est obligatoire en cas de prothèses ou de traitement canaux.

Maladie et Affection Longue Durée ALD et ALC :

- La déclaration de maladie chronique doit être renseignée par le médecin prescripteur et renouvelée tous les 6 mois.



Déclaration de Maladie

M22- 0047545

151071

☒ Maladie ☐ Dentaire ☐ Optique ☐ Autres

Cadre réservé à l'adhérent (e)

Matricule : 1130 Société : RAN
☐ Actif ☒ Pensionné(e) ☐ Autre :
Nom & Prénom : BENLAMINE Thami
Date de naissance : 26.03.1951
Adresse : 56 LOT. OCEAN DAR BOUAZZA
Tél : 0661194270 Total des frais engagés : 2085 Dhs

Cadre réservé au Médecin

Cachet du médecin :
Date de consultation : 23.02.2023
Nom et prénom du malade : Benlamine Thami Age :
Lien de parenté : ☐ Lui-même ☐ Conjoint ☐ Enfant
Nature de la maladie : dyspnée et palpitations
Affection longue durée ou chronique : ☐ ALD ☐ ALC Pathologie :
En cas d'accident préciser les causes et circonstances :
Dans le cas où la maladie aurait un caractère confidentiel, communiquer les renseignements sous pli confidentiel à l'attention du médecin conseil de la Mutuelle.

J'atteste sur l'honneur l'exactitude des renseignements portés sur la présente déclaration. Je déclare avoir pris connaissance de la clause relative à la protection des données personnelles.

Fait à : Casa Le : 27/02/23
Signé de l'adhérent(e) :

Autorisation CNDP N° : A-A-215 / 2019

Adresses Mails utiles

- Réclamation : contact@mupras.com
- Prise en charge : pec@mupras.com
- Adhésion et changement de statut : adhesion@mupras.com

La MUPRAS garantit le respect de la loi n° 09-08 relative à la protection des personnes physiques à l'égard du traitement des données à caractère personnel.

MUPRAS : Centre Allal Ben Abdellah - 6ème Etage Angle Rue Mohamed Fakir et Rue Allal Ben Abdellah - Quartier de l'Horloge Casablanca 20000 - Tél. : 05 22 20 45 45 (LG) - Fax : 05 22 22 78 18 - www.mupras.com

RELEVÉ DES FRAIS ET HONORAIRES

Dates des Actes	Natures des Actes	Nombre et Coefficient	Montant détaillé des Honoraires	Cachet et signature du Médecin attestant le Paiement des Actes
23/02/23	3+ECG		250	 ACHAYKH Cardiologue - Tél: 05 22 98 12 52
	Echo Cœur		650	
	Echo TSA		600	
			<u>1500</u>	

EXECUTION DES ORDONNANCES

Cachet du Pharmacien ou du Fournisseur

Date

Montant de la Facture

23/02/23

9500

ANALYSES - RADIOGRAPHIES

Cachet et signature du Laboratoire et du Radiologue

Date

Désignation des Coefficients

Montant des Honoraires

24/02/23

BL440+
P. MG

490 DHs

AUXILIAIRES MEDICAUX

Cachet et signature du Praticien

Date des Soins

Nombre

AM

PC

IM

IV

Montant détaillé des Honoraires

RELEVÉ DES FRAIS ET HONORAIRES

Le praticien est prié de préciser la dent traitée, l'acte pratiqué en indiquant la nature des soins.

Important :

Veillez joindre les radiographies en cas de prothèses ou de traitement canaux, ainsi que le bilan de l'ODF.

SOINS DENTAIRES

Dents Traitées

Nature des Soins

Coefficient

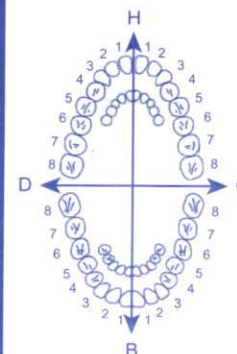

COEFFICIENT DES TRAVAUX

MONTANTS DES SOINS

DEBUT D'EXECUTION

FIN D'EXECUTION

O.D.F PROTHESES DENTAIRES

DETERMINATION DU COEFFICIENT MASTICATOIRE

H	
25533412	21433552
00000000	00000000
D	G
00000000	00000000
35533411	11433553
B	

[Création, remont, adjonction]
Fonctionnel, Thérapeutique, nécessaire à la profession

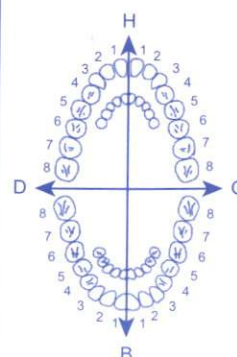

COEFFICIENT DES TRAVAUX

MONTANTS DES SOINS

DATE DU DEVIS

DATE DE L'EXECUTION

VISA ET CACHET DU PRATICIEN ATTESTANT LE DEVIS

VISA ET CACHET DU PRATICIEN ATTESTANT L'EXECUTION

Professeur Nacer CHRAIBI

الدكتور ناصر الشرايبي

Maladies du Cœur et des Vaisseaux

أمراض القلب و الشرايين

Ex Chef du Service de Cardiologie

au CHU Ibn Rochd de Casablanca

Résidence Espace Palmier

34 Rue Charam Achaykh

Casablanca

رئيس قسم أمراض القلب سابقا

بالمركز الجامعي ابن رشد

إقامة فضاء النخيل

زنقة شرم الشيخ 34

الدار البيضاء

Tél : 0522 98 12 52 : الهاتف

Fax : 0522 99 19 43 : الفاكس

Sur rendez-vous

INP 091043026 - ICE: 001714601000090

ORDONNANCE

23 02 23

Casablanca/...../.....

Dr Benhamine Thami

glycémie - creatinine
Cholest. Total / LDL / TG
TSH / ps

Labo. Centre Dr Bouazza
N° 29 Lot Sahel Dar Bouazza
CASABLANCA
Tél : 05 22 99 27 44

PR. NACER CHRAIBI
Cardiologue
34 Rue Charam Achaykh
Casablanca - Tél: 0522.98 12 52

Professeur Nacer CHRAÏBI

الدكتور ناصر الشرايبي

Maladies du Cœur et des Vaisseaux

أمراض القلب و الشرايين

Ex Chef du Service de Cardiologie

au CHU Ibn Rochd de Casablanca

Résidence Espace Palmier

34 Rue Charam Achaykh

Casablanca

رئيس قسم أمراض القلب سابقا

بالمركز الجامعي ابن رشد

إقامة فضاء النخيل

زنقة شرم الشيخ 34

الدار البيضاء

Tél : 0522 98 12 52 : الهاتف

Fax : 0522 99 19 43 : الفاكس

Sur rendez-vous

INP 091043026 - ICE: 001714601000090

ORDONNANCE

23 02 93

Casablanca/...../.....

M^{lle} Zenanine Thauw.

Extramag 1 ste

95.00

(S.P.)

sc nstn

(S.V.)

صيدلية البورصة
Pharmacie de La Bourصة
Mme Rachid Dounia
Pharmacie
117, Bd. Mohamed V
Tél: 05 22 31 06 81 - Casablanca
ICE: 00045920000973

PR. NACER CHRAÏBI

Cardiologue

34, Rue Charam Achaykh

CASABLANCA - Tél: 0522.98.12.52

Professeur Nacer CHRAÏBI

الدكتور ناصر الشرايبي

Maladies du Cœur et des Vaisseaux

أمراض القلب و الشرايين

Ex Chef du Service de Cardiologie

au CHU Ibn Rochd de Casablanca

Résidence Espace Palmier

34 Rue Charam Achaykh

Casablanca

رئيس قسم أمراض القلب سابقا
بالمركز الجامعي ابن رشد
إقامة فضاء النخيل
زقة شرم الشيخ، 34
الدار البيضاء

Téléphone : 0522.98.12.52 : الهاتف

Télécopie : 0522.99.19.43 : الفاكس

Sur Rendez-vous

INP 091043026

ICE : 001714601000090

Casablanca le

23/2/83

NOTE D'HONORAIRES

Mr/Mme

Beulamine Thami

DOIT LA SOMME DE 1500 DHS POUR

CONSULTATION SPECIALISEE AVEC ECG :

250 dh

ECHOGRAPHIE CARDIAQUE DOPPLER COULEUR :

650 dh

ECHOGRAPHIE DOPPLER COULEUR des T.S.A. :

600 dh

ECHOGRAPHIE DOPPLER COULEUR Veineux des MI

dh

ECHOGRAPHIE DOPPLER COULEUR ARTERIEL des MI

dh

MESURE AMBULATOIRE DE LA TENSION ARTERIELLE

dh

HOLTER E.C.G.

dh

payé oui non

Pr NACER CHRAÏBI

Cardiologue

34, Rue Charam Achaykh

CASABLANCA - Tél: 0522.98 12 52

Facture

N° facture : 2023-1150

Edité le : 24/02/2023 10:05:01

Patient : Mr BENLAMINE Thami

Date prélèvement : 24/02/2023

Analyses	Valeur en B	Montant
Glycémie à jeun	30	40,20
Cholestérol total	30	40,20
LDL-Cholestérol	50	67,00
Triglycérides	50	67,00
Créatininémie	30	40,20
TSH us	250	335,00
Total B	440	589,60
APB	25,0	25,00
Déplacement		0,00
Remise		124,60
Total		490,00

Arrêtée la présente facture à la somme de : Quatre cent quatre-vingt-dix dirhams***

Laboratoire Dar Bouazza
N° 23 Lot Sahel Dar Bouazza
CASABLANCA
Tel : 05 22 29 27 39



GE Medical Systems

Pr Nacer CHRAÏBI
34 RUE CHARAM ACHAYKH
(212) 522 98 12 52
(212) 522 99 19 43

Rapport Cardiaque - Complete

Information Patient

Nom: BENLAMINE, THAMI
ID: 33833230223 1
Né(e) le:
Taille:
Poids:

Sexe: M
Age:
ASC: 0.00 m²
BP:

Date d'Examen: 23 Feb 2023
Cassette:
Compteur: 0:00:00
Médecin Référent:

2D

		VG Vd 4C Simp 82.45 cm ³	FE 4C Simp. 55% 55%
		VG Vs 4C Simp 45.64 cm ³	

Mode-M

Ouv. VA	1.73 cm	SIVd	0.86 cm	VG Vd Teich	131.4 cm ³	VGd MasseASE	148.0 g
D AO	3.91 cm	SIVs	1.38 cm	FR% M	37.36 %	VGs MasseASE	170.6 g
D OG	3.68 cm	VGd	5.23 cm	FEcub	75.42 %		
OG/AO	0.94	VGs	3.28 cm	FE, M Teich	66.96 %		
FR% M	37.36 %	PPVGd	0.75 cm	VG Vs Teich	43.42 cm ³		
		PPVGs	1.55 cm				

Doppler

VA	VM	VT	VP
			VPulm Vd

Raison de l'examen:

Dimensions VG n.b. FE 55%.

Commentaires:

Absence d'HTVG. Bonne contractilité

Diagnostic:

segmentaire - Flux et gradients

Opérateur:

Médecin:

Absence d'atteinte valvulaire
Aorte à surveiller.

PR. NACER CHRAÏBI
Cardiologue
34, Rue Charam Achaykh
CASABLANCA - Tel: 0522.98 12 52



GE Medical Systems

Pr Nacer CHRAIBI
34 RUE CHARAM ACHAYKH
(212) 522 98 12 52
(212) 522 99 19 43

Rapport Vasculaire

Information Patient

Nom: BENLAMINE, THAMI
ID: 33833230223 1
BP:

Age:
Né(e) le:

Date d'Examen: 23 Feb 2023
Médecin Référent:

2D

A VGd 4C	27.49 cm ²
A VGs 4C	18.68 cm ²
FE 4C A-L	33.33 %
FE 4C Simp.	44.65 %
VE 4C A-L	28.94 cm ³
VE 4C Simp	36.82 cm ³
VG Vd 4C Simp	82.45 cm ³
VGlong.d 4C	7.39 cm
VG Vs 4C Simp	45.64 cm ³
VGlong.s 4C	5.12 cm
VG Vd 4C A-L	86.84 cm ³
VG Vs 4C A-L	57.89 cm ³

Doppler

Diagnostic:

Antécédents familiaux d'AVC ischémique

Commentaires:

A droite = CP, CI et CE sont nls

Raison de l'examen:

avec absence de dépôts athéromateux

Opérateur:

Médecin:

flux de vitesse nls à ~ 60 cm/sec
Vertébrale droite a/c cérébrale à 80 cm/sec

A Gauche = absence de dépôts athérom.
Flux nls sur CP, CI et CE -
Flux légèrement augmentés sur les vertébrales
à 90 cm/sec.

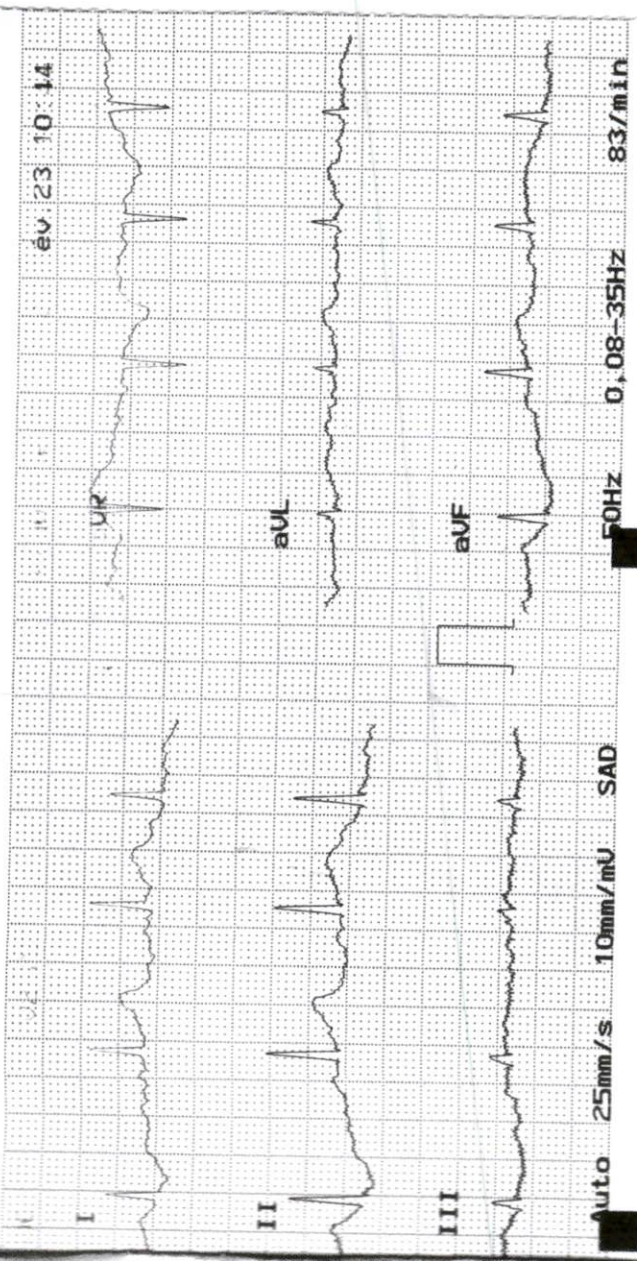

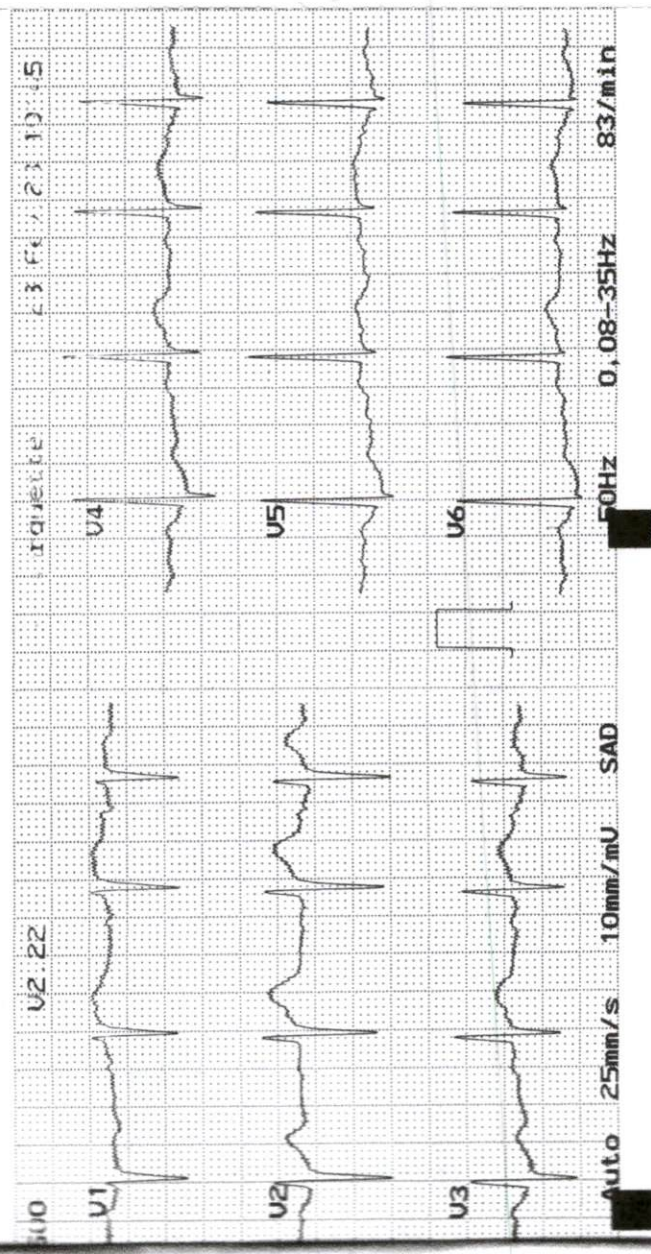



Casablanca, le 24/02/2023

Compte rendu d'analyses

Dossier N° : 240223-030 Pvt du: 24/02/2023 10:02

Nom : Mr BENLAMINE Thami

Demandé par Dr : NACER CHRAIBI

Page : 1/1

BIOCHIMIE

		Valeurs Usuelles	Antériorité
Glycémie à jeun	: 1,00 g/l	(0,7 - 1,15)	
Cholestérol total	: 2,02 g/l	(1,5 - 2)	1,96 (10/02/20)
LDL-Cholestérol	: 1,14 g/l	(Inférieur à 1,6)	
Triglycérides			
Aspect du sérum	: Limpide		Limpide (10/02/20)
Résultat	: 1,02 g/l	(0,5 - 1,5)	1,16 (10/02/20)
Créatininémie	: 10,68 mg/l	(6,7 - 11,7)	

(Technique : Enzymatique (Changement de technique depuis le 03/12/2018))

ENDOCRINOLOGIE

		Valeurs Usuelles	Antériorité
TSH us	: 6,00 μ UI/ml		
<ul style="list-style-type: none"> - Euthyroidie : 0,25 à 5 μUI/ml - Hyperthyroidie : < 0,15 μUI/ml - Hypothyroidie : > 7 μUI/ml 			

Nous vous remercions de votre confiance

Laboratoire Dar Bouazza
N° 23 Lot Sahel Dar Bouazza
Casablanca
Dr. BAHRI Leyla