

# RECOMMANDATIONS IMPORTANTES A LIRE POUR ACTIVER LES REMBOURSEMENTS ET EVITER LES REJETS

## Conditions générales :

- Le cadre réservé à l'adhérent doit être dûment renseigné.
- Le cadre réservé au médecin doit être renseigné par le praticien lui-même notamment la nature de la maladie.
- La validité de la feuille de soins est limitée à 3 mois à compter de la première consultation.
- L'entente préalable est exigée pour toute hospitalisation médicale, chirurgicale, soins dentaires spéciaux, extractions multiples, parodontie orthodontie, prothèses dentaires, prothèses auditives ou orthopédiques ainsi que pour tous les actes effectués en série.
- En cas d'accident, une déclaration précisant les causes et circonstances de l'accident est à joindre à la feuille de soins.

## Pharmacie :

- Les vignettes des médicaments doivent être obligatoirement jointes aux ordonnances.
- Pour les médicaments sans vignettes une facture de la pharmacie doit être jointe.

## Radiologie et Biologie :

- La facture ainsi qu'une copie des résultats des analyses ou du compte rendu (sous pli confidentiel) doivent être jointes à l'ordonnance médicale pour toute demande de remboursement.
- Un pli confidentiel du médecin prescripteur des analyses ou radios peut être demandé par le médecin conseil de la mutuelle.

## Optique :

- L'ordonnance du médecin prescripteur et la facture de l'opticien sont à joindre à la feuille de soins.

## Rééducation :

- L'entente préalable renseignée par le médecin prescripteur est exigée avant le début des séances de rééducations.
- Pour le remboursement, la facture et le calendrier des séances effectuées sont à joindre à la feuille de soins.

## Dentaire :

- En cas de prothèses ou de traitement canalaires, l'accord préalable renseigné sur la feuille de soins est obligatoire avant le début de traitement.
- La facture doit être jointe à la feuille de soins pour toute demande de remboursement.
- La radio-après soins est obligatoire en cas de prothèses ou de traitement canalaires.

## Maladie et Affection Longue Durée ALD et ALC :

- La déclaration de maladie chronique doit être renseignée par le médecin prescripteur et renouvelée tous les 6 mois.



**MUPRAS**  
Mutuelle de Prévoyance  
& d'Actions Sociales  
de Royal Air Maroc

## Déclaration de Maladie

M22- 0013165

☒ Maladie

☐ Dentaire

☐ Optique

☐ Autres

### Cadre réservé à l'adhérent (e)

Matricule : 2986 Société : ROYAL AIR MAROC

☐ Actif ☐ Pensionné(e) ☐ Autre : RETRAITEE

Nom & Prénom : TEJDAWI Khaddouj

Date de naissance : 24/04/1952

Adresse : Hay Bahma Rue 10 N° 4 Cas. Aly RACHID

Tél. : 0612674215 Total des frais engagés : ..... Dhs

### Cadre réservé au Médecin

**Dr Anis ACHARGUI**  
Chirurgien Orthopédiste  
105, Bd. 2 Mars, Casablanca  
Tél: 0522 81 81 16 - INP 091170910

Cachet du médecin :

Date de consultation : 15/12/2022

Nom et prénom du malade : Tejdaoui Khaddouj Age: .....

Lien de parenté : ☐ Lui-même ☐ Conjoint ☐ Enfant

Nature de la maladie : Douleurs de l'épaule (droite)

Affection longue durée ou chronique : ☐ ALD ☐ ALC Pathologie : .....

En cas d'accident préciser les causes et circonstances : .....

Dans le cas où la maladie aurait un caractère confidentiel, communiquer les renseignements sous pli confidentiel à l'attention du médecin conseil de la Mutuelle.

J'atteste sur l'honneur l'exactitude des renseignements portés sur la présente déclaration. Je déclare avoir pris connaissance de la clause relative à la protection des données personnelles.

Fait à : Casa Le : 15/12/2022

Signature de l'adhérent(e) : .....

Autorisation CNDP N° : A-A-215 / 2019

## Adresses Mails utiles

- Réclamation : contact@mupras.com
- Prise en charge : pec@mupras.com
- Adhésion et changement de statut : adhesion@mupras.com

La MUPRAS garantit le respect de la loi n° 09-08 relative à la protection des personnes physiques à l'égard du traitement des données à caractère personnel.

**MUPRAS** : Centre Allal Ben Abdellah - 6ème Etage Angle Rue Mohamed Fakir et Rue Allal Ben Abdellah - Quartier de l'Horloge  
Casablanca 20000 - Tél. : 05 22 20 45 45 (LG) - Fax : 05 22 22 78 18 - www.mupras.com

# RELEVÉ DES FRAIS ET HONORAIRES

Dates des Actes	Natures des Actes	Nombre et Coefficient	Montant détaillé des Honoraires	Cachet et signature du Médecin attestant le Paiement des Actes
15/12/22	C.S		300 DHS	<b>Dr Anis ACHARGOU</b> Chirurgien Orthopédiste 105, Bd. 2 Mars, Casablanca Tel: 0522 81 81 16 - INP 091170910

# EXECUTION DES ORDONNANCES

Cachet du Pharmacien ou du Fournisseur	Date	Montant de la Facture

# ANALYSES - RADIOGRAPHIES

Cachet et signature du Laboratoire et du Radiologue	Date	Désignation des Coefficients	Montant des Honoraires
<b>PRADA M. DENYARRE</b> 11, Rue Med. Bahi Tel: 0522 25 74 82 Fax: 0522 23 77 05	17/12/2022	268 + R40	1300,00

# AUXILIAIRES MEDICAUX

Cachet et signature du Praticien	Date des Soins	Nombre				Montant détaillé des Honoraires
		AM	PC	IM	IV	

# RELEVÉ DES FRAIS ET HONORAIRES

Le praticien est prié de préciser la dent traitée, l'acte pratiqué en indiquant la nature des soins.

**Important :**

Veuillez joindre les radiographies en cas de prothèses ou de traitement canaux, ainsi que le bilan de l'ODF.

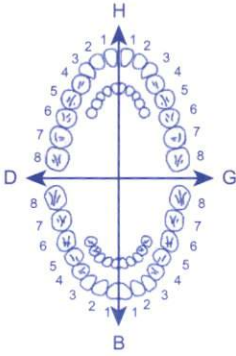
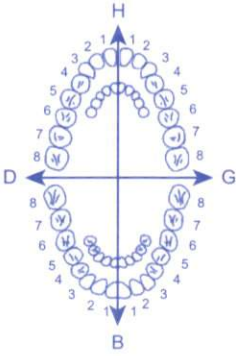
SOINS DENTAIRES	Dents Traitées	Nature des Soins	Coefficient															
				COEFFICIENT DES TRAVAUX <input type="text"/>														
				MONTANTS DES SOINS <input type="text"/>														
				DEBUT D'EXECUTION <input type="text"/>														
				FIN D'EXECUTION <input type="text"/>														
O.D.F PROTHESES DENTAIRES	DETERMINATION DU CCEFFICIENT MASTICATOIRE																	
	<table border="1"> <tr> <td colspan="2">H</td> </tr> <tr> <td>25533412</td> <td>21433552</td> </tr> <tr> <td>00000000</td> <td>00000000</td> </tr> <tr> <td>D</td> <td>G</td> </tr> <tr> <td>00000000</td> <td>00000000</td> </tr> <tr> <td>35533411</td> <td>11433553</td> </tr> <tr> <td colspan="2">B</td> </tr> </table>			H		25533412	21433552	00000000	00000000	D	G	00000000	00000000	35533411	11433553	B		COEFFICIENT DES TRAVAUX <input type="text"/>
	H																	
	25533412	21433552																
	00000000	00000000																
	D	G																
	00000000	00000000																
	35533411	11433553																
	B																	
	<b>[Création, remont, adjonction]</b> Fonctionnel, Thérapeutique, nécessaire à la profession			MONTANTS DES SOINS <input type="text"/>														
				DATE DU DEVIS <input type="text"/>														
			DATE DE L'EXECUTION <input type="text"/>															

VISA ET CACHET DU PRATICIEN ATTESTANT LE DEVIS

VISA ET CACHET DU PRATICIEN ATTESTANT L'EXECUTION

# ORTHOSS



Groupe de Chirurgie Orthopédique  
et de Traumatologie du Sport

Date : 15 / 12 / 22

ME-2986

## Ordonnance

N me Tegdawid ~~haddouj~~

Dr MAHRAOUI M.A  
Chirurgien  
Orthopédiste

Dr ACHARGUI A  
Chirurgien  
Orthopédiste

Dr BENNANI F  
Chirurgien  
Orthopédiste

Age = 40

ATCD = PTG Gauche.

RADIOLOGIE MAR

BERRADA. M. BENYAHIA

17, Rue Med. Bahi

Tél : 0522.25.74.82

0522.25.77.05

douleurs de l'épaule.

droite. avec manœuvres  
positive.

faire echo de l'épaule  
droite à la recherche.

de tendinopathie au Biceps  
ou calcification

Dr ACHARGUI A  
Chirurgien Orthopédiste  
105, Bd. 2 Mars, Casablanca  
Tél: 0522 81 81 16 - INP 091170910

105, Avenue 2 Mars, Casablanca - Maroc

Tél : 0522 81 81 16 - 0522 81 81 17 - Email : orthossport@gmail.com

# ORTHOSS



Groupe de Chirurgie Orthopédique  
et de Traumatologie du Sport

Date : 15 / 12 / 22

Mr 2986

## Ordonnance

Mme Tejdaoui Khaddaj

Osteodensitometrie.

Dr MAHRAOUI M.A  
Chirurgien  
Orthopédiste

Dr ACHARGUI A  
Chirurgien  
Orthopédiste

Dr BENNANI F  
Chirurgien  
Orthopédiste

RADIOLOGIE MAARIF  
BERRADA M. BENYAHIA Z.  
17, Rue Med. Bahi  
Tél : 0522.25.74.82  
Fax : 0522.23.77.05



Dr Anis ACHARGUI  
Chirurgien Orthopédiste  
105, Bd 2 Mars, Casablanca  
Tél: 0522 81 81 16 - INP 091170910

105, Avenue 2 Mars, Casablanca - Maroc

Tél : 0522 81 81 16 - 0522 81 81 17 - Email : orthossport@gmail.com

# CABINET DE RADIOLOGIE DU MAARIF

Dr. BERRADA M.  
Radiologue

Dr BENYAHIA Z.  
Radiologue

Domiciliation bancaire : Compte N 013 78009120 000183001 43 48 BMCI Agence Val d'Anfa-casa  
Patente : 34770967 I.F 1087673 ICE : 001745076000019

Casablanca, le 17/12/2022

## Facture

Nom & Prénom : **TEJDAWI KHADDOUJ**

Date d'examen : 17/12/2022

Examen(s)	
OSTEODENSITOMETRIE OSSEUSE ECHOGRAPHIE EPAULE	
Montant TOTAL	1300 DH

ARRETEE LA PRESENTE FACTURE A LA SOMME DE :  
**MILLE TROIS CENTS DH**

**RADIOLOGIE MAARIF**  
**BERRADA. M. BENYAHIA Z.**  
17, Rue Med. Bahi  
Tél : 0522.25.74.82  
Fax : 0522.23.77.05

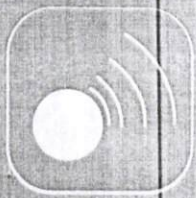

# عيادة طبية للفحص بالأشعة

## CABINET DE RADIOLOGIE DU MAARIF

### IMAGERIE PAR RESONANCE MAGNETIQUE

Dr. BENYAHIA Zakaria

C.E.S de Radiologie

Dr. BERRADA Mohamed

C.E.S de Radiologie

Casablanca , le 17/12/2022

Mme. TEJDAWI KHADDOUJ

DR ACHARGUI ANIS

#### OSTEODENSITOMETRIE :

**Technique :** Absorptiomètre Bi-photonique à rayon X (LUNAR).

**Sites de Mesures :** Avant bras, Rachis lombaire de L1 à L4 et des hanches.

#### Résultats :

1- Avant Bras droit :

• DMO =  $0,794 \text{ g/cm}^2$ .

• Z score = 0,8.

• T score = -1,1.

2- Rachis lombaire :

• DMO =  $0,818 \text{ g/cm}^2$ .

• Z score = -2,1.

• T score = -3,0.

3- Col fémoral gauche :

• DMO =  $0,886 \text{ g/cm}^2$ .

• Z score = 0,0.

• T score = -1,0.

4- Col fémoral droit :

• DMO =  $0,999 \text{ g/cm}^2$ .

• Z score = 0,9.

• T score = -0,1.

DMO (ou B.M.D) = Densité minérale osseuse ( $\text{g/cm}^2$ ).

Z-Score : différence entre la valeur mesurée et la valeur moyenne au même âge et pour le même sexe (en écart - type).

T-Score : différence entre la valeur mesurée et la valeur moyenne d'un adulte jeune (30 ans), de même sexe (en écart -type).

#### Définition de l'OMS :

Normal : T score supérieur ou égale à -1 écart-type

Ostéopénie : T score entre -1 et -2,5 écart-type.

Ostéoporose : T score inférieur ou égal à -2,5 écart-type.

#### Conclusion:

• Selon les critères de l'OMS il existe une densité minérale osseuse normale au niveau des hanches.

• Une ostéopénie au niveau de l'avant bras droit.

• Une ostéoporose au niveau du rachis lombaire.

Dr. BENYAHIA Z.

Avec mes amicales salutations.

RADIOLOGIE MAARIF  
BERRADA, M. BENYAHIA Z.  
17, Rue Med. Bahi  
Tél : 0522.25.74.82

16, Rue Mohamed BAH  
EX. Rue Meissonier  
en face du bureau de pointage  
des taxis - Maarif  
20 100 Casablanca  
Radiologie du Maarif :  
Tél. : 05.22.25.74.82  
05.22.25.30.36  
05.22.23.79.34  
Fax : 05.22.23.77.05  
C.E : 0017450760000  
Centre IRM du Maarif :  
RM : 05.22.23.23.12  
05.22.99.30.91  
Fax : 05.22.25.38.73  
rm-maarif@hotmail.fr  
C.E : 001744959000074  
Patente : 34770967  
F. : 1087675

# CABINET DE RADIOLOGIE DU MAARIF

Dr.BENYAHIA Zakaria Dr.BERRADA Mohamed

Rue M.BAHI, Maarif 20100 Casablanca

Patient : TEJDAWI, KHADDOUJ  
Date de naissance : 24/04/1952 70,6 ans  
Taille / Poids : 154,0 cm 87,0 kg  
Sexe / Ethnie : Femme Blanc

ID de l'installation :

Médecin Prescripteur : AUCUN

Mesuré : 17/12/2022 09:55:29 (14,10)

Analysé : 17/12/2022 09:55:53 (14,10)

Av.-bras Droit Densité osseuse

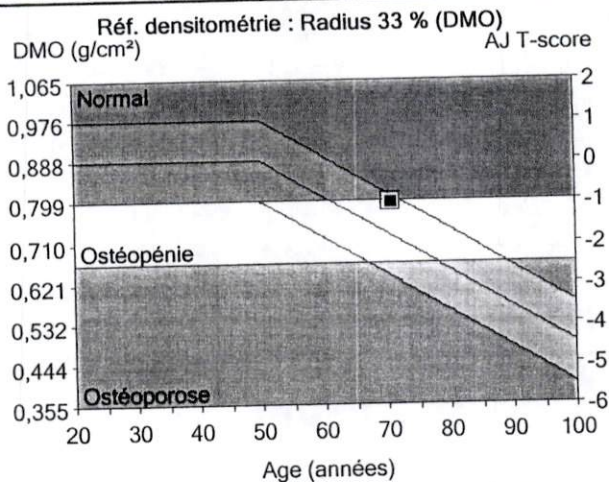
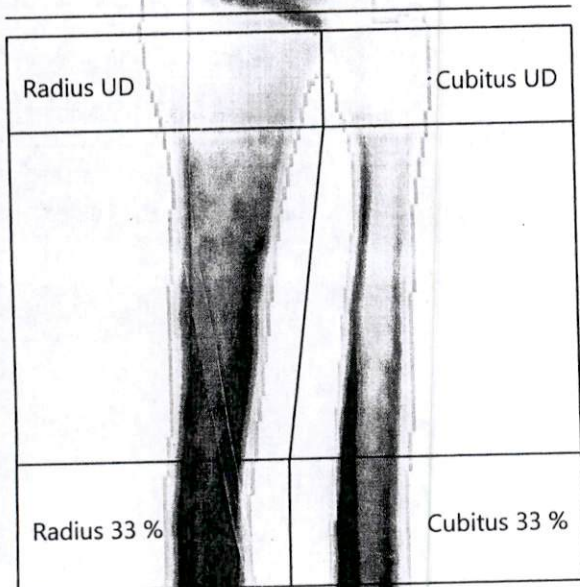

Région	1	2	3
	DMO (g/cm²)	Adulte-Jeune T-score	Age-Egal Z-score
Radius 33 %	0,794	-1,1	0,8

Commentaires :

Image non diagnostique

Imprimé : 17/12/2022 09:55:56 (14,10) 76:0,15:50,03:12,0 0,00:6,20 0,60x1,05

6,0:%Gras=45,4%

0,00:0,00 0,00:0,00

Longueur de l'avant-bras : 24,3 cm

Nom de fichier : y221nr7iu5.dfa

Mode de balayage : Standard 2,0 µGy

- 1 - Statistiquement, 68% des balayages répétés sont à  $\pm 1$ DS ( $\pm 0,020$  g/cm² pour Av.-bras Droit Radius 33 %)
- 2 - États-Unis (combinaison de NHANES (âges 20-30) / Lunar (âges 20-40)) Avant-bras Population de référence (v113)
- 3 - Ajusté pour l'Age, l'ethnie
- 9 - Calibration Lunar utilisée
- 11 - Organisation Mondiale de la Santé - Définition de l'ostéoporose et de l'ostéopénie pour les femmes blanches : normal = T-score supérieur ou égal à -1,0 SD ; ostéopénie = T-score compris entre -1,0 et -2,5 SD ; ostéoporose = T-score inférieur ou égal à -2,5 SD (les définitions de l'OMS ne s'appliquent que si le T-score est défini à partir d'une base de données de jeunes femmes blanches en bonne santé).



GE Healthcare

Lunar Prodigy  
DF+351005

Casablanca , le 20/12/2022

Mme. TEJDAWI KHADDOUJ  
DR ACHARGUI ANIS

**ECHOGRAPHIE DE L'EPAULE DROITE :**

- Aspect légèrement épaissie et hétérogène de la portion distale du tendon supra-épineux droit sans signe de rupture évidente sur cet examen.
- Les manœuvres dynamiques objectivent la sensation d'un craquement lors du passage du tendon supra-épineux droit sous le ligament acromio-coracoïdien en faveur d'un conflit antéro-supérieur.
- Aspect irrégulier de la face inférieure de l'acromion.
- Absence d'anomalie des autres tendons de la coiffe.
- La longue portion du biceps est de morphologie normale.
- Absence d'épanchement de la bourse sous acromio-delloïdienne ni intra-articulaire notable
- Absence de conflit antérieur.
- Bonne trophicité musculaire.

**AU TOTAL :**

- **ASPECT EN FAVEUR D'UNE TENDINOPATHIE DISTALE DU SUPRA-EPINEUX DROIT AVEC CONFLIT ANTERO-SUPERIEUR**

Avec mes amicales salutations.

Dr. BENYAHIA ZHIAZ

Dr. BENYAHIA ZHIAZ  
17, Rue Med Bahi  
Tel: 0522.25.74.82  
Fax: 0522.25.77.05