

## RECOMMANDATIONS IMPORTANTES A LIRE POUR

### ACTIVER LES REMBOURSEMENTS ET EVITER LES REJETS

#### Conditions générales :

- Le cadre réservé à l'adhérent doit être dûment renseigné.
- Le cadre réservé au médecin doit être renseigné par le praticien lui-même notamment la nature de la maladie.
- La validité de la feuille de soins est limitée à 3 mois à compter de la première consultation.
- L'entente préalable est exigée pour toute hospitalisation médicale, chirurgicale, soins dentaires spéciaux, extractions multiples, parodontie orthodontie, prothèses dentaires, prothèses auditives ou orthopédiques ainsi que pour tous les actes effectués en série.
- En cas d'accident, une déclaration précisant les causes et circonstances de l'accident est à joindre à la feuille de soins.

#### Pharmacie :

- Les vignettes des médicaments doivent être obligatoirement jointes aux ordonnances.
- Pour les médicaments sans vignettes une facture de la pharmacie doit être jointe.

#### Radiologie et Biologie :

- La facture ainsi qu'une copie des résultats des analyses ou du compte rendu (sous pli confidentiel) doivent être jointes à l'ordonnance médicale pour toute demande de remboursement.
- Un pli confidentiel du médecin prescripteur des analyses ou radios peut être demandé par le médecin conseil de la mutuelle.

#### Optique :

- L'ordonnance du médecin prescripteur et la facture de l'opticien sont à joindre à la feuille de soins.

#### Rééducation :

- L'entente préalable renseignée par le médecin prescripteur est exigée avant le début des séances de rééducations.
- Pour le remboursement, la facture et le calendrier des séances effectuées sont à joindre à la feuille de soins.

#### Dentaire :

- En cas de prothèses ou de traitement canalaires, l'accord préalable renseigné sur la feuille de soins est obligatoire avant le début de traitement.
- La facture doit être jointe à la feuille de soins pour toute demande de remboursement.
- La radio-après soins est obligatoire en cas de prothèses ou de traitement canalaires.

#### Maladie et Affection Longue Durée ALD et ALC :

- La déclaration de maladie chronique doit être renseignée par le médecin prescripteur et renouvelée tous les 6 mois.

#### Adresses Mails utiles

- Réclamation : contact@mupras.com
- Prise en charge : pec@mupras.com
- Adhésion et changement de statut : adhesion@mupras.com

La MUPRAS garantit le respect de la loi n° 09-08 relative à la protection des personnes physiques à l'égard du traitement des données à caractère personnel.

**MUPRAS** : Centre Allal Ben Abdellah - 6ème Etage Angle Rue Mohamed Fakir et Rue Allal Ben Abdellah - Quartier de l'Horloge



N° W21-789808

151317

☒ Maladie ☐ Dentaire ☐ Optique ☐ Autre

Cadre réservé à l'adhérent (e)

Matricule : 11761 Société : ROYAL AIR MAROC

☒ Actif ☐ Pensionné(e) ☐ Autre :

Nom & Prénom : BOBARAK MOHAMED YACINE

Date de naissance : 10/05/1976

Adresse : Imm 1 Apt 29 Elg 4 CUB Fadaat Lmehit  
Old Alzou - DAR Ben ALZA

Tél. : 0661130377 Total des frais engagés : C

Autorisation CNDP N° : A-A-215/2019

#### Cadre réservé au Médecin

Cachet du médecin :

Complément

Date de consultation :

Nom et prénom du malade : G. FARUK MAJDA Age :

Lien de parenté : ☐ Lui-même ☒ Conjoint ☐ Enfant

Nature de la maladie :

En cas d'accident préciser les causes et circonstances :

Dans le cas où la maladie aurait un caractère confidentiel, communiquer les renseignements sous pli confidentiel à l'attention médecin conseil de la Mutuelle.

J'atteste sur l'honneur l'exactitude des renseignements portés sur la présente déclaration. Je déclaire avoir pris connaissance de la clause relative à la protection des données personnelles.

Fait à : Casablanca Le : 07/03/2023

Signature de l'adhérent(e) :

# Partie réservée à RMA

Date(s) de réception du courrier

1	2	3	4

## Identification

N° du sinistre

\_\_\_\_\_

\_\_\_\_\_

CP

## Ordonnancement

I.C.

D.D

D

C.C

--	--	--	--

Siège social

83, Avenue de l'Armée Royale - Casablanca - Maroc

Tél. : 0522 31 21 63 - 0522 31 01 69 - Fax : 0522 31 38 84

SA au capital de 1.796.170.800 DH - Entreprise régie par la loi n° 17-99 portant code des assurances

www.rmaassurance.com



**RMA**

ROYALE  
MAROCAINE  
D'ASSURANCE

تصريح بالمرض

## Déclaration de maladie

### Type de déclaration

☐ Maladie
 ☐ Maternité
 ☐ Optique
 ☐ Clinique
 ☐ Traitements spéciaux

N° d'affiliation

\_\_\_\_\_

Intermédiaire : \_\_\_\_\_

Souscripteur : \_\_\_\_\_

Cachet du souscripteur : \_\_\_\_\_

N° de police : \_\_\_\_\_

Adresse : \_\_\_\_\_

### Renseignements concernant l'assuré(e)

Nom et prénom : \_\_\_\_\_

Adresse : \_\_\_\_\_

EL FAROUK MAJDA  
 Résidence A Bouab Tamariu TR 83 NR 1  
 DAR Bouazza Casa

### Renseignements concernant le malade

Nom et prénom : \_\_\_\_\_

Lien de parenté : \_\_\_\_\_

Majda EL FAROUK  
 moi même

Montant des frais engagés : \_\_\_\_\_

2025,1 DHS

J'atteste sur l'honneur l'exactitude des renseignements portés sur la présente déclaration

Fait à \_\_\_\_\_

le 02/01/2023 Signature de l'assuré(e)



Partie réservée au praticien traitant

Nom et Prénom du malade : EL FAROUK MAJA  
Date de naissance : 19-09-1985  
Nature de la maladie : Opération de la machine à coudre  
En cas d'accident : \_\_\_\_\_  
(préciser causes et circonstances) \_\_\_\_\_

Nature des prestations

Praticien	Date	Acte et coefficient	Ordonnance	Honoraires	Cachet et signature du praticien
Médecin traitant	17/12/22	CSECU		300,00	Dr Selsabille EL HADDAJI Consultation & exploration cardiovasculaires INPE : 101242311
	22/12/22	ETT		700,00	Dr Selsabille EL HADDAJI Consultation & exploration cardiovasculaires INPE : 101242311
Auxiliaires médicaux					
Analyses et radiographies	17/12/22	B440X134		589,60	LABORATOIRE AL WANDA D'ANALYSES MÉDICALES Dr. Haddad - Ben Mansouria 05 23 23 23 23 / 07 62 762 818 101242311

Pharmacie .

Factures		Signature & cachet
Date	Montant	
17/12/2022	84,50	
	INPE: 062063391	
17/12/2022	351,00	

Recommandations importantes

- Etablir une déclaration par personne et par maladie.
  - La déclaration doit être accompagnée de toutes les pièces justificatives (ordonnances médicales, résultats des examens de radiologie et laboratoire).
  - Joindre à la déclaration de maladie les vignettes ou à défaut les prospectus et le P.P.M. concernant les médicaments.
  - Lorsque la personne malade bénéficie d'un régime de prévoyance, l'assuré devra remettre à l'assureur les photocopies des pièces justificatives et l'original du décompte de règlement délivré par cet organisme.
  - En cas d'hospitalisation médicale ou chirurgicale : joindre une facture détaillée et dûment acquittée sur laquelle devra être précisé l'ensemble des prestations.
  - Délai de remise des pièces : toutes les pièces concernant une maladie ou un accident doivent être remises à l'assureur trois mois au plus tard après la cessation des soins.
  - Toute fausse déclaration est passible des sanctions prévues par la loi n°17-99 portant code des assurances.
- ➔ Toute réclamation doit être formulée au plus tard dans un délai de deux mois.



**Siège social**

83, avenue de l'Armée Royale - Casablanca - Maroc

Tél. : 05 22 31 21 63 - 05 22 31 01 69 - Fax : 05 22 31 38 84

S.A. au Capital de 1.796.170.800 de DH - R.C. 15.207 - C.N.S.S. 111.6666

PATENTE : 35101950 - I.F. 01084830 - ICE : 001530601000041

Entreprise régie par la loi n° 17-99 portant code des assurances

www.rmaassurance.com

**RMA**ROYALE  
MAROCAINE  
D'ASSURANCE**FEUILLE DE DECOMPTE DESTINEE A L'ASSURE**

Employeur	: SENSYO PHARMATECH	Page 1/1				
Assuré	: EL FAROUK MAJDA	Ref (C / V)	: 09917706			
N° Affiliation	: 00402457 00 000020	N° Externe	:			
Personne soignée	: EL FAROUK MAJDA	Date ouverture	: 12/01/2023			
N° sinistre	: 2022003 00	Date règlement	: 13/01/2023			
Nature de la maladie	:					

Nature des Prestations	Cotation M.T	Cotation N.A.P	Vous avez payé	Base de Remboursement	Taux de Remboursement	Montant de Remboursement
CONSULT.SPEC.	0	0	300.00	300.00	90.00	270.00
LABO-ANAL	0	0	589.60	589.60	90.00	530.64
PHARMACIE	0	0	435.50	162.00	90.00	145.80
EFR	0	0	700.00	700.00	90.00	630.00
<b>TOTAL</b>			<b>2025.10</b>	<b>1751.60</b>		<b>1576.44</b>

1-1: PRODUITS NON REMBOURSEABLES	Montant A Rembourser
	<b>1576.44</b>

Dr Selsabille EL HADDAJI  
Cardiologue  
Consultations & Explorations  
Cardiovasculaires



الدكتورة سلسبيل الهداجي  
اختصاصية أمراض القلب والشرابيين

17-12-22

-Lauréate de la faculté  
de médecine et  
de pharmacie de Rabat

ECG-Echodoppler cardiaque et vasculaire  
Epreuve d'effort-Holter rythmique et tensionnel  
Exploration du SNA

-Ancien médecin interne  
du CHU de Rabat  
et des hôpitaux de Paris

El Farouk Najda

84,50

-Ancien médecin assistant  
des hôpitaux - Belgique-

84,50

- Newing fees

-Medecin attaché à  
l'hôpital Cheikh-khalifa  
ibn zayed

- Kalsayy

150 x 217

150 x 217



Dr Selsabille EL HADDAJI  
Consultations & explorations  
cardiovasculaires  
INPE: 101242311

📍Boulevard Mohammed VI (Riad Auparavant),  
Lotissement Massira FB 14, 1<sup>er</sup> Etage, Appart 2 - Mohammedia  
شارع محمد السادس (الرياض سابقا) قطاع المسيرة رقم 14  
الطابق الأول، رقم 2 - المحمدية

☎ 05 23 28 39 39

✉ selsabille.elhaddaji@gmail.com

Gélules  
Voie orale

# NEOVIMAG<sup>®</sup> PLUS

## FORME ET PRESENTATION :

Gélules, boîte de 30.

## COMPOSITION (par 2 gélules) :

Magnésium marin (300 mg), extrait de Mélisse, Vitamine B6 (2mg), stéarate de magnésium, amidon de maïs, gélatine d'origine végétale (hypromellose).

## PROPRIETES :

NEOVIMAG<sup>®</sup> PLUS est à base de 3 actifs synergiques : le Magnésium marin, la Vitamine B6 qui contribuent à réduire la fatigue nerveuse et la tension musculaire ainsi que la Mélisse aux propriétés apaisantes et anti-stress. NEOVIMAG<sup>®</sup> PLUS permet de lutter efficacement contre le stress et l'anxiété.

## CONSEILS D'UTILISATION :

1 gélule 2 fois par jour, ou suivre les recommandations d'un professionnel de la santé.

## PRECAUTIONS D'UTILISATION :

- Ne pas dépasser la dose journalière recommandée.
- Ne pas laisser à la portée des enfants.
- A conserver à l'abri de la lumière et de l'humidité.

Complément alimentaire, ce n'est pas un médicament.

Fabriqué par BIOPERT, Fès - Maroc

Distribué au Maroc par MEDIPRO Pharma - Casablanca.

Autorisation du ministère de la santé N° : DA 20181412011DMP/20UCA/MAV3

Lot : \_\_\_\_\_  
A consommer de  
préférence avant le :  
PPC : 84,50 DH



Dr Selsabille EL HADDAJI  
Cardiologue  
Consultations & Explorations  
Cardiovasculaires



الدكتورة سلسبيل الهداجي  
اختصاصية أمراض القلب والشرابيين

Dr. Selsabille EL HADDAJI  
Spécialiste en cardiologie  
et maladies vasculaires  
cardiologue Interventuel  
INPE: 10124231

ECG-Echodoppler cardiaque et vasculaire  
Epreuve d'effort-Holter rythmique et tensionnel  
Exploration du SNA

Mme EL FAROUK MAJDA

22/12/2022

-Lauréate de la faculté  
de médecine et  
de pharmacie de Rabat

-Ancien médecin interne  
du CHU de Rabat  
et des hôpitaux de Paris

-Ancien médecin assistant  
des hôpitaux - Belgique-

-Médecin attaché à  
l'hôpital Cheikh-khalifa  
ibn zayed

## 1 - D STRESS

1-0-1

## 2 - VITALCOMPLEX

1 ampoule le matin \* 20 jours

3- Bisoprolol 2.5g

37,00 1/2 cp matin

351,00

Dr. Selsabille EL HADDAJI  
Spécialiste en cardiologie  
et maladies vasculaires  
cardiologue Interventuel  
INPE: 10124231

PHARMACIE MINOSA  
Nouredine MANSOURI  
05 23 32 93 41

Ⓜ Boulevard Mohammed VI (Riad Auparavant),  
Lotissement Massira FB 14, 1<sup>er</sup> Etage, Appart 2 - Mohammédia  
شارع محمد السادس (الرياض سابقا) قطاع المسيرة رقم 14  
الطابق الأول، رقم 2 - المحمدية

☎ 05 23 28 39 39

✉ selsabille.elhaddaji@gmail.com

## NOTE D'HONORAIRES

ICE : 002789021000055

22/12/2022

### DESTINATAIRE

Mme EL FAROUK MAJDA

Désignation	Montant
CONSULTATION+ECG	300,00
ETT	700,00
<b>TOTAL</b>	<b>1 000,00</b>

Somme arrêtée à : un mille dirhams

**Dr. Selsabille EL HADDAJI**

Dr Selsabille EL HADDAJI  
Consultation & exploration  
cardiovasculaires  
INPE : 101242311



Dr Selsabille EL HADDAJI  
Cardiologue  
Consultations & Explorations  
Cardiovasculaires



الدكتورة سلسبيل الهداجي  
إخصائية أمراض القلب والشرابيين

17-12-22

-Lauréate de la faculté  
de médecine et  
de pharmacie de Rabat

-Ancien médecin interne  
du CHU de Rabat  
et des hôpitaux de Paris

-Ancien médecin assistant  
des hôpitaux - Belgique-

-Médecin attaché à  
l'hôpital Cheikh-khalifa  
ibn zayed

ECG-Echodoppler cardiaque et vasculaire  
Epreuve d'effort-Holter rythmique et tensionnel  
Exploration du SNA

El Farouk Najda

84150

84150

- Newving fleur

150x217

- Kelmegor

150x217



Dr Selsabille EL HADDAJI  
Consultations & Explorations  
Cardiovasculaires

Boulevard Mohammed VI (Riad Auparavant),  
Lotissement Massira FB 14, 1<sup>er</sup> Etage, Appartement 2 - Mohammedia  
شارع محمد السادس (الرياض سابقا) قطاع المسيرة رقم 14  
الطابق الأول. رقم 2 - المحمدية

05 23 28 39 39

selsabille.elhaddaji@gmail.com

peut entraîner des effets laxatifs.  
Conditions de Conservation: A conserver dans un endroit sec protégé de la chaleur et la lumière.  
Information Nutritionnelle par 1 ampoule: Protides: 0,55 g; Lipides: < 0,17 g; Hydrates de carbone: 5,54 g; Energie: 20,6 kcal; 103,6 kJ

**VITALCOMPLEX®**

FABRICANT | PRODUCER: Biocel Comercial S.A. • PO  
Armazém 9 • Alcotão • 2645-117 Alcobaça • PORTUGAL  
Tel.: +351 21 460 86 60 • www.biocellabs.com  
DISTRIBUE AU MAROC PAR: Mceutik Lotissement Ka

UT AV: 10/2025  
Lot: 220119  
PVC: 116,00 DH  
Mceutik

Ed1 Maroc

La dernière date à laquelle cette Notice a été approuvée est: Janvier 2022. | The last date on which such Leaflet has been approved: January 2022.

**VITALCOMPLEX®**

FABRICANT | PRODUCER: Biocel Comercial S.A. • Parque Cascais Stock  
Armazém 9 • Alcotão • 2645-117 Alcobaça • PORTUGAL  
Tel.: +351 21 460 86 60 • www.biocellabs.com  
DISTRIBUE AU MAROC PAR: Mceutik Lotissement Karima Lot N° 45 Route de Rabat, Tanger 90060

La dernière date à laquelle cette Notice a été approuvée est: Janvier 2022. | The last date on which such Leaflet has been approved: January 2022.

Prudence chez les personnes âgées ou qui prennent des médicaments pour le diabète, de la thyroïde, des troubles cardiaques, des troubles psychiatriques, des troubles métaboliques et des troubles hépatiques.

**VITALCOMPLEX 20 amp**  
UT AV: 10/2025  
Lot: 220119  
PVC: 198,00 DH  
Mceutik

Interactions possibles avec certaines drogues, tels que: alcool, anticoagulants, antiagrégants plaquettaires, antidiabétiques, sédatifs, cytochromes P450 1A2, cytochrome P450 2C9, cytochrome P450 2D6, cytochrome P450 3A4 et digoxine.

Interactions possibles avec certains tests en laboratoires par exemple: temps de prothrombine (TP).

**Consommation excessive:** Une consommation excessive peut entraîner des effets laxatifs.

**Conditions de Conservation:** A conserver dans un endroit sec protégé de la chaleur et la lumière.

**Information Nutritionnelle par 1 ampoule:** Protides: 0,55 g; Lipides: < 0,17 g; Hydrates de carbone: 5,54 g; Energie: 20,6 kcal; 103,6 kJ

Don't use this product without medical indication if you suffer from cardiovascular diseases, diabetes, cancer, hypertension, myocardial infarction, asthma, dermatitis and psychiatric problems.

**Interactions:** May interact with certain supplements such as anticoagulant and antiplatelet drugs, supplements with hypoglycemic effects and supplements with sedative effect.

May interact with some drugs such as: alcohol, anticoagulants and antiplatelet agents, antidiabetic agents, sedatives, cytochrome P450 1A2, cytochrome P450 2C9, P450 2D6, cytochrome P450 3A4 and digoxin.

May interact with some laboratory tests such as: prothrombin time [PT]

**Excessive intake:** An excessive consumption may cause laxative effects.

**Storage:** Keep in a dry place protected from heat and light.

**Nutritional Information per 1 ampoule:** Proteins: 0,55 g; Lipids: < 0,17 g; Carbohydrates: 5,54 g; Energy: 24,4 kcal; 103,6 kJ

**BISOCARD® 2,5 mg, 5 mg, 10 mg**  
Comprimés Pelliculés Sécables  
DCI: Fumarate de Bisoprolol



Veuillez lire attentivement l'intégralité de cette notice avant de prendre ce médicament.

- Gardez cette notice, vous pourriez avoir besoin de la relire.
- Si vous avez toute autre question, si vous avez un doute, demandez plus d'informations à votre médecin ou à votre pharmacien.
- Ce médicament vous a été personnellement prescrit. Ne le donnez jamais à quelqu'un d'autre, même en cas de symptômes identiques, cela pourrait lui être nocif.
- Si l'un des effets indésirables devient grave ou si vous remarquez un effet indésirable non mentionné dans cette notice, parlez-en à votre médecin ou à votre pharmacien.

1. Qu'est-ce que BISOCARD®, comprimé pelliculé sécable et dans quels cas est-il utilisé ?
2. Quelles sont les informations à connaître avant de prendre BISOCARD®, comprimé pelliculé sécable ?
3. Comment prendre BISOCARD®, comprimé pelliculé sécable ?
4. Quels sont les effets indésirables éventuels ?
5. Comment conserver BISOCARD®, comprimé pelliculé sécable ?
6. Informations supplémentaires.

**1. QU'EST-CE QUE BISOCARD®, COMPRIMÉ PELICULE ET DANS QUELS CAS EST-IL UTILISÉ ?**  
Classe pharmacothérapeutique :  
La substance active de BISOCARD® est le bisoprolol. Le bisoprolol appartient à la classe de médicaments appelés bêta-bloquants.

**Indications thérapeutiques :**  
Traitement de l'insuffisance cardiaque chronique stable avec réduction de la fonction ventriculaire systolique gauche en complément des inhibiteurs de l'enzyme de conversion (EC) et des diurétiques, et éventuellement, des digitaliques.

**2. QUELLES SONT LES INFORMATIONS À CONNAÎTRE AVANT DE PRENDRE BISOCARD®, COMPRIMÉ PELICULE SÉCABLE ?**  
**Contre-indications :**  
Ne prenez jamais BISOCARD®, comprimé pelliculé sécable en cas de :  
• allergie (hypersensibilité) au bisoprolol ou à l'un des autres composants  
• asthme ou problèmes respiratoires chroniques sévères • troubles sévères de la circulation sanguine périphérique (de type phéromène de Raynaud), peuvent entraîner des picotements dans les doigts et les orteils ou les faire pâlir ou venir au bleu • phéochromocytome non traité, tumeur rare de la glande surrénale • acidose métabolique, c'est-à-dire présence d'acide en excès dans le sang.

Ne prenez jamais BISOCARD®, comprimé pelliculé sécable si vous présentez l'un des problèmes cardiaques suivants :  
• insuffisance cardiaque aiguë • aggravation de l'insuffisance cardiaque • infarctus du myocarde dans vos antécédents • contraction de votre cœur • rythme cardiaque lent • battements cardiaques irréguliers • choc cardiogénique, grave trouble aboutissant à une chute de la pression artérielle et une circulation sanguine.

**Précautions d'emploi :** mises en garde spéciales  
Faites attention avec BISOCARD®, comprimé pelliculé  
Si vous présentez l'un des affections suivantes, le médecin avant de prendre BISOCARD®, comprimé pelliculé sécable pourra décider des mesures de précaution particulières, vous prescrire un traitement complémentaire ou réduire la dose.  
• diabète • jeûne strict • certaines maladies du cœur comme les troubles du rythme cardiaque, ou les douleurs sévères au repos (angor de Prinzmetal) • problèmes rénaux.  
• troubles moins sévères de la circulation sanguine périphérique, ou problèmes respiratoires chroniques moins sévères • • affection cutanée squameuse (psoriasis) • tumeur de la glande à la thyroïde.

Par ailleurs, prévenez votre médecin si vous devez subir :  
• un traitement de détartrage (en prévention du rhume des dents par exemple) car BISOCARD®, comprimé pelliculé sécable peut aggraver les risques de réaction allergique ou amplifier la sévérité de ces réactions • une anesthésie (dans le cadre d'une intervention chirurgicale par exemple) car BISOCARD®, comprimé pelliculé sécable peut avoir des effets sur la façon dont votre organisme réagit dans une telle situation.  
Enfants et adolescents  
BISOCARD®, comprimé pelliculé sécable n'est pas recommandé chez les enfants et les adolescents.

**Interactions avec d'autres médicaments**  
Autres médicaments et BISOCARD®, comprimé pelliculé sécable  
Informez votre médecin ou pharmacien si vous prenez, avez récemment pris ou pourriez prendre tout autre médicament.  
Ne prenez pas les médicaments suivants en même temps que BISOCARD®, comprimé pelliculé sécable sans avoir consulté spécifiquement votre médecin à ce sujet :

- certains médicaments utilisés pour traiter les irrégularités ou arrêts du rythme cardiaque (anti-arythmiques de classe I de type qui, de digoxine, digoxine, phénylène, fécamine, propofolone) • ce médicaments utilisés pour traiter l'hypertension, l'angine de poitrine ou les irrégularités du rythme cardiaque (inhibiteurs calciques de verapamil et diltiazem) • certains médicaments utilisés pour l'hypertension de type chronique, multibloc, molsidine, ritidine. Cependant, n'interrompez pas ces traitements sans avoir d'abord pris avis de votre médecin.

Demandez l'avis de votre médecin avant de prendre les médicaments suivants en même temps que BISOCARD®, comprimé pelliculé sécable : votre médecin pourra juger nécessaire de contrôler votre état fréquemment :

- certains médicaments utilisés pour traiter l'hypertension ou l'angine de poitrine (inhibiteurs calciques de la famille des dihydropyridines, de flunarizine et de flunarizine) • certains médicaments utilisés pour traiter les irrégularités ou arrêts du rythme cardiaque (anti-arythmiques de classe II de type amiodarone) • les bêta-bloquants en application locale (comme le timolol en goutte ophtalmique pour le traitement du glaucome) • certains médicaments utilisés par exemple pour traiter le rhume d'Allergie ou pour traiter le glaucome (parasympathomimétiques de type tacrine ou carbachol) ou certains médicaments utilisés de traitement des problèmes cardiaques aigus (sympathomimétiques de type isoprenaline et dobutamine) • les antidiabétiques, notamment l'insuline et le glibenclamide • les anesthésiques (hors d'interventions chirurgicales, par exemple la digitale, utilisée pour traiter l'insuffisance cardiaque) • les médicaments non sédatifs (AINS) utilisés pour traiter l'arthrite, les douleurs ou les inflammations (ibuprofène ou diclofénac par exemple) tout médicament susceptible de faire baisser la pression artérielle, d'aggraver d'un effet recherché ou indésirable, comme les antipsychotiques certains médicaments contre la dépression (antidépresseurs tricycliques l'imipramine ou amitriptyline), certains médicaments utilisés pour traiter l'épilepsie ou employés au cours de l'anesthésie (barbituriques phénothiazine) ou certains médicaments contre la maladie ne caractérisée par une perte de contact avec la réalité (phénothiazine ou la chlorpromazine) • la médullaire.

avant le début de traitement, en cas de modification de posologie



Dr Selsabille EL HADDAJI  
Cardiologue  
Consultations & Explorations  
Cardiovasculaires



الدكتورة سلسبيل الهادجي  
اختصاصية أمراض القلب والشرابيين  
17-18-22

ECG-Echodoppler cardiaque et vasculaire  
Epreuve d'effort-Holter rythmique et tensionnel  
Exploration du SNA

Dr Ferouk Nayda

ETI

-Lauréate de la faculté  
de médecine et  
de pharmacie de Rabat

-Ancien médecin interne  
du CHU de Rabat  
et des hôpitaux de Paris

-Ancien médecin assistant  
des hôpitaux - Belgique-

-Médecin attaché à  
l'hôpital Cheikh-khalifa  
ibn zayed

37 ans

FOVG Vα : 0

ATCDs = 0

Sp: oppression thoracique  
nocturne dorsal

ECG: ST elev inf

sevrage Gaby est  
nécessaire

Dr Selsabille EL HADDAJI  
Consultations & explorations  
cardiovasculaires  
INPE: 101242344

● Boulevard Mohammed VI (Riad Auparavant)  
Lotissement Massira FB 14, 1<sup>er</sup> Etage, Appart 2 - Mohammedia  
شارع محمد السادس (الرياض سابقا) قطاع المسيرة رقم 14  
الطابق الأول، رقم 2 - المحمدية

☎ 05 23 28 39 39

✉ selsabille.elhaddaji@gmail.com

Dr Selsabille EL HADDAJI

Cardiologue  
Consultations & Explorations  
Cardiovasculaires



الدكتورة سلسبيل الهداجي  
أخصائية أمراض القلب والشرايين

ECG-Echodoppler cardiaque et vasculaire  
Epreuve d'effort-Holter rythmique et tensionnel

- Lauréate de la faculté de médecine et de pharmacie de Rabat
- Ancien médecin interne du CHU de Rabat et des hôpitaux de Paris
- Ancien médecin assistant des hôpitaux -Belgique
- Médecine attaché à l'hôpital Cheikh-khalifa ibn zayed
- diplômée en échocardiographie -Bordeaux Segalen
- Diplômée en urgences et soins intensifs cardiologiques-Paris Descartes
- Diplômée en exploration du système nerveux autonome -Rabat

- خريجة كلية الطب و الصيدلة بالرباط
- طبيبة داخلية سابقة بالمستشفى الجامعي ابن سينا الرباط و بمستشفيات باريس
- طبيبة سابقة بمستشفيات بلجيكا - ليما
- طبيبة ملحق بالمستشفى الجامعي الدولي الشيخ خليفة ابن زايد
- حاصلة على دبلوم الفحص بالصدى من جامعة بوردو 2
- حاصلة على دبلوم التخصص في العناية المركزة لأمراض القلب و الشرايين
- حاصلة على دبلوم فحص الجهاز العصبي الذاتي

## تخطيط القلب ELECTROCARDIOGRAMME

Nom & Prénom : EL FAROUK MAJDA

Date d'exam : 17-12-2022



selsabille.elhaddaji@gmail.com

06 61 08 28 69

05 23 28 39 39

Boulevard Mohammed VI (Riad Anparavant), Lotissement Massira FB 14, 1er Etage, Appart 2-Mommedia



AUTO 10mm/mV



10mm/mV

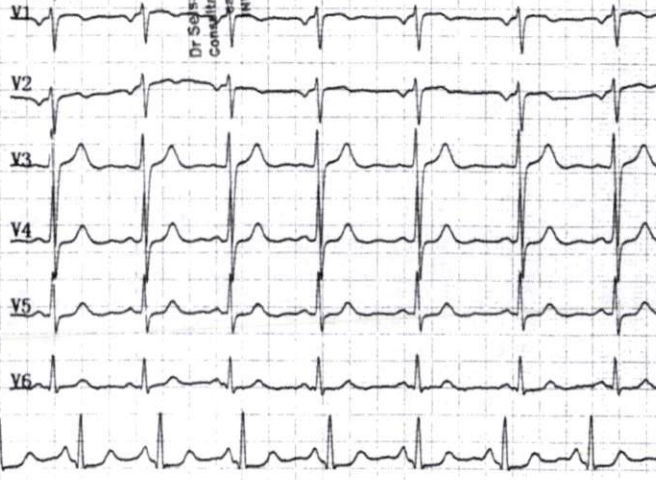

Dr Selsabille  
Consultations/  
cardiologie, JI  
NPE: 10ns

Dr SELSABILLE EL HADDAJI  
2022-12-17 13:01

ID :  
Nom: elfarouk majda Sexe: Femme Age:  
Taille: cm Poids: kg SYS/DIA:  
HR [bpm]: 89  
PR Interval [ms]: 129  
P Duration [ms]: 102  
QRS Duration [ms]: 81  
T Duration [ms]: 153  
QT/QTc (Bazett) [ms]: 338/412  
QTc (Hodge) [ms]: 388  
QTc (Framingham) [ms]: 388  
QTc (Fridericia) [ms]: 385  
P/QRS/T Axis deg: 80.0/79.3/55.6  
R(V5)/S(V1) [mV]: 0.74/0.57  
R(V5)+S(V1) [mV]: 1.31  
\*\*Le rapport doit être confirmé par un médecin\*\*  
Ryth. sinusoïdal norm.  
Axe électrique cour normal;  
Décalage ST, isch. myocardique inférieure légère.

25mm/s AC50Hz+EMG25Hz+DFT0.50Hz+LPF100Hz

Médecin

Dr Selsabille EL HADDAJI  
Cardiologue  
Consultations & Explorations  
Cardiovasculaires



الدكتورة سلسبيل الهادجي  
أخصائية أمراض القلب والشرابيين

17-12-22

ECG-Echodoppler cardiaque et vasculaire  
Epreuve d'effort-Holter rythmique et tensionnel  
Exploration du SNA

El Farouk Naydo

-Lauréate de la faculté  
de médecine et  
de pharmacie de Rabat

-Ancien médecin interne  
du CHU de Rabat  
et des hôpitaux de Paris

-Ancien médecin assistant  
des hôpitaux - Belgique-

-Médecin attaché à  
l'hôpital Cheikh-khalifa  
Ibn zayed

- VS - CRP - Troponine

- Coel - Kf



LABORATOIRE AL WANDA  
D'ANALYSES MÉDICALES  
Dr. Hanane Oukrane  
0523 32 28 28 / 0762 762 818  
Appart N° 2 Etage 1, Lot ELWANDA N° 016,  
El Aïna - MOHAMMED VI

Dr Selsabille EL HADDAJI  
Consultations & explorations  
Cardiovasculaires  
INSEE : 101242311

📍 Boulevard Mohammed VI (Riad Auparavant),  
Lotissement Massira FB 14, 1<sup>er</sup> Etage, Appart 2 - Mohammedia  
شارع محمد السادس (الرياض سابقا) قطاع المسيرة رقم 14  
الطابق الأول، رقم 2 - المحمدية

☎ 05 23 28 39 39

✉ selsabille.elhaddaji@gmail.com



**LABORATOIRE AL WAHDA**

**D'ANALYSES MÉDICALES**

**Dr. Hanane Ouknane**

**Pharmacienne Biologiste**

Lauréate de la Faculté de Médecine et de Pharmacie de Rabat



**مختبر الوحدة**

**للتحاليل الطبية**

**د. حنان أوكنان**

**صيدلانية إحيائية**

خريجة كلية الطب و الصيدلة بجامعة محمد الخامس بالرباط

**FACTURE N° : B20221217018**

Date de la Facture : 17/12/2022

Date des Analyses : 17/12/2022

Nom du Patient : Mme. EL FAROUK Majda



Code Patient : 011810/22

Préscripteur : DR ELHADDAJI Selsabille

Récapitulatif des analyses		
ANALYSES :	Val	Clefs
CRE	B30	B
K	B30	B
VS	B30	B
CRP	B100	B
TROP	B250	B

Cotation B: 440

Prélèvement : 0,00 DH

**Montant Net : 589,60 DH**

ARRETEE LA PRESENTE FACTURE A LA SOMME DE :

**CINQ CENT QUATRE-VINGT-NEUF DHS ET SOIXANTE CENTIMES**



**LABORATOIRE AL WAHDA**

**D'ANALYSES MÉDICALES**

**Dr. Hanane Ouknane**

**0523 32 28 28 / 0762 762 818**

**Appt N° 2 Étage 1, Lot ELWAHDA N° 616,**

**El Alia - MOHAMMEDIA**

**أخذ العينات بالمنزل بالموعد** Prélèvement à Domicile sur RDV

**I.F: 52451227 - TP :39101048 - ICE : 003077182000078**

**Appt N° 2 Étage 1, Lotissement ELWAHDA N° 616 El Alia - MOHAMMEDIA**

**Télfax : 0523 32 28 28 - E-mail : Laboalwahda@gmail.com**



Mohammedia, le 17 décembre 2022

Prélèvement 17/12/2022 à 12:09

IPP : 011810/22



Mme. EL FAROUK Majda

Référence : 221217035

Préscripteur : DR ELHADDAJI Selsabille

## HEMATOLOGIE

Analyses	Résultats	Normes	Antécédents
<b>VITESSE DE SÉDIMENTATION</b>			
VS après 1 heure (Méthode de Westergen)	11 mm	0 - 15	-
VS après 2 heures (Méthode de Westergen)	22 mm	0 - 30	-

NB: La VS augmente pendant la grossesse, lors de la prise de contraceptifs oraux et avec l'âge. Elle est diminuée par les corticostéroïdes.

## BIOCHIMIE

Analyses	Résultats	Normes	Antécédents
Potassium (Potentiométrie)	4.20 mmol/l	3.5 - 5.1	-
Créatinine (Technique enzymatique)	* 10.37 mg/l	5.1 - 9.5	-
Protéine C-réactive (CRP) (Technique immunoturbidimétrique)	4.55 mg/l	< 5	-

## IMMUNOCHIMIE

Analyses	Résultats	Normes	Antécédents
Troponine I HS (High Sensitive) (Chimiluminescence)	< 0.10 ng/l		-

Seuil décisionnel selon les recommandations ACC/ECS et IFCC:

- Si à T0 le taux de Troponine HS < 2 ng/L ou à T0 et T2h le taux est < 6 ng/L : Exclusion d'IDM.
- Si à T0 le taux de Troponine HS est entre 2 et 100 ng/L ou la différence (T2h - T0) est < 10 ng/L : Zone d'observation.
- Si à T0 le taux de Troponine HS est > ou = 100 ng/L ou la différence (T2h - T0) est > ou = 10 ng/L : Inclusion d'IDM.



LABORATOIRE AL WANDA  
D'ANALYSES MÉDICALES  
Dr. Hanane Ouknane  
0523 32 28 28 / 0762 762 818  
Appt N° 2 Étage 1, Lot ELWAHDA N° 616,  
El Alia - MOHAMMEDIA

أخذ العينات بالمنزل بالموعد  
Prélèvement à Domicile sur RDV

Page : 1 / 1

I.F: 52451227 - TP :39101048 - ICE : 003077182000078

Appt N° 2 Étage 1, Lotissement ELWAHDA N° 616 El Alia - MOHAMMEDIA

Télfax : 0523 32 28 28 - E-mail : Laboalwahda@gmail.com



Dr Selsabille EL HADDAJI  
Cardiologue  
Consultations & Explorations  
Cardiovasculaires



الدكتورة سلسبيل الهداجي  
أخصائية أمراض القلب والشرابيين

ECG-Echodoppler cardiaque et vasculaire  
Epreuve d'effort-Holter rythmique et tensionnel  
Exploration du SNA

Mohammedia 22/12/2022

Lauréate de la faculté  
de médecine et  
de pharmacie de Rabat

Ancien médecin interne  
du CHU de Rabat  
et des hôpitaux de Paris

Ancien médecin assistant  
des hôpitaux - Belgique-

Médecin attaché à  
l'hôpital Cheikh-khalifa  
ibn zayed

Nom : EL FAROUK MAJDA

FDR Cvx : 0

Indication : Douleur thoracique atypique persistante

COMPTE RENDU D'ECHOCARDIOGRAPHIE

TM : Ao initiale à 28 mm - OG : 31 mm AA 30 mm

Mesures VG : 31 mm/21 mm et SIV/PPD : 08 mm/08 mm

- VG non dilaté non hypertrophié, bonne contractilité globale et segmentaire FE à 70 % SB et ITV s/s Ao à 28 cm
- Oreillettes non dilatées
- PRVG non élevées  
E/A : 1.47 E/E' 4.84
- Valve mitrale fine de bonne ouverture sans fuite ni sténose
- Sigmoïdes aortiques sont fines de bonne ouverture : valve tricuspide  
Vmax à 1.5 m/sec pas de fuite ni sténose
- Aorte ascendante non dilatée sur les segments visualisés
- Cavités droites : VD non dilaté de fonction systolique longitudinale conservée (TAPSE à 22 mm, s' à 16 cm/s)
- IT minime pas d'HTP
- Péricarde sec
- VCI fine et COMPLIANTE
- **Conclusion :**
  - VG non dilaté ni hypertrophié de bonne contractilité globale et segmentaire : FEVG à 70 % (SB)
  - Absence de valvulopathie M-Ao significative
  - PRVG non élevées
  - Bon VD , pas d'HTP
  - Péricarde sec

Signé : Dr. Selsabille EL HADDAJI

Dr. Selsabille EL HADDAJI  
Spécialiste en cardiologie  
et maladies vasculaires  
cardiologue Interventionnel  
IMPE 101242311

📍 Boulevard Mohammed VI (Riad Auparavant),

Lotissement Massira FB 14, 1<sup>er</sup> Etage, Appart 2 - Mohammedia

شارع محمد السادس (الرياض سابقا) قطاع المسيرة رقم 14

الطابق الأول. رقم 2 - المحمدية

☎ 05 23 28 39 39

✉ selsabille.elhaddaji@gmail.com





