

RECOMMANDATIONS IMPORTANTES A LIRE POUR ACTIVER LES REMBOURSEMENTS ET EVITER LES REJETS

Conditions générales :

- Le cadre réservé à l'adhérent doit être dûment renseigné.
- Le cadre réservé au médecin doit être renseigné par le praticien lui-même notamment la nature de la maladie.
- La validité de la feuille de soins est limitée à 3 mois à compter de la première consultation.
- L'entente préalable est exigée pour toute hospitalisation médicale, chirurgicale, soins dentaires spéciaux, extractions multiples, parodontie orthodontie, prothèses dentaires, prothèses auditives ou orthopédiques ainsi que pour tous les actes effectués en série.
- En cas d'accident, une déclaration précisant les causes et circonstances de l'accident est à joindre à la feuille de soins.

Pharmacie :

- Les vignettes des médicaments doivent être obligatoirement jointes aux ordonnances.
- Pour les médicaments sans vignettes une facture de la pharmacie doit être jointe.

Radiologie et Biologie :

- La facture ainsi qu'une copie des résultats des analyses ou du compte rendu (sous pli confidentiel) doivent être jointes à l'ordonnance médicale pour toute demande de remboursement.
- Un pli confidentiel du médecin prescripteur des analyses ou radios peut être demandé par le médecin conseil de la mutuelle.

Optique :

- L'ordonnance du médecin prescripteur et la facture de l'opticien sont à joindre à la feuille de soins.

Rééducation :

- L'entente préalable renseignée par le médecin prescripteur est exigée avant le début des séances de rééducations.
- Pour le remboursement, la facture et le calendrier des séances effectuées sont à joindre à la feuille de soins.

Dentaire :

- En cas de prothèses ou de traitement canaux, l'accord préalable renseigné sur la feuille de soins est obligatoire avant le début de traitement.
- La facture doit être jointe à la feuille de soins pour toute demande de remboursement.
- La radio-après soins est obligatoire en cas de prothèses ou de traitement canaux.

Maladie et Affection Longue Durée ALD et ALC :

- La déclaration de maladie chronique doit être renseignée par le médecin prescripteur et renouvelée tous les 6 mois.



Déclaration de Maladie

M22- 0020691

151383

☐ Maladie

☐ Dentaire

☐ Optique

☐ Autres

Cadre réservé à l'adhérent (e)

Matricule : 5044 Société : RAN

☐ Actif

☐ Pensionné(e)

☐ Autre :

Nom & Prénom : KERDOUN MOHAMMED

Date de naissance : 12-06-1963

Adresse : KERDOUN9@GMAIL.COM

Tél. : 0661193876 Total des frais engagés : 2224,00 Dhs

Cadre réservé au Médecin

Dr. HASSANI Sara
CARDIOLOGUE
11, Lot. El Hansali, Appt. 11
3ème Etage, Av. Mly El Hassan I-Tamart
GSM: 0662 13 19 61-Fixe: 0537 61 37 61
INPE : 101256956

Cachet du médecin :

Date de consultation : 10/02/2023

Nom et prénom du malade : Kerdoun Mohamed Age : 59

Lien de parenté : ☒ Lui-même ☐ Conjoint ☐ Enfant

Nature de la maladie : HTA, dyslipidémie

Affection longue durée ou chronique : ☒ ALD ☐ ALC Pathologie : HTA, dyslipidémie

En cas d'accident préciser les causes et circonstances :

Dans le cas où la maladie aurait un caractère confidentiel, communiquer les renseignements sous pli confidentiel à l'attention du médecin conseil de la Mutuelle.

J'atteste sur l'honneur l'exactitude des renseignements portés sur la présente déclaration. Je déclare avoir pris connaissance de la clause relative à la protection des données personnelles.

Fait à : ANASSA Le : 01/03/2023

Signature de l'adhérent(e) : [Signature]

Autorisation CNDP N° : A-A-215 / 2019

Adresses Mails utiles

- Réclamation : contact@mupras.com
- Prise en charge : pec@mupras.com
- Adhésion et changement de statut : adhesion@mupras.com

La MUPRAS garantit le respect de la loi n° 09-08 relative à la protection des personnes physiques à l'égard du traitement des données à caractère personnel.

MUPRAS : Centre Allal Ben Abdellah - 6ème Etage Angle Rue Mohamed Fakir et Rue Allal Ben Abdellah - Quartier de l'Horloge Casablanca 20000 - Tél. : 05 22 20 45 45 (LG) - Fax : 05 22 22 78 18 - www.mupras.com

RELEVÉ DES FRAIS ET HONORAIRES

Dates des Actes	Natures des Actes	Nombre et Coefficient	Montant détaillé des Honoraires	Cachet et signature du Médecin attestant le Paiement des Actes
10/02/23	CS+ECG		300,00 F	Dr. HASSA CARDIOLOGUE 11, Lot. El Hensali, Apt. 11 3ème Etage, Av. M. El Hassan El Tami GSM: 0662 13 19 61 - Fixe: 0537 61 37 61 INPE : 101250955

EXECUTION DES ORDONNANCES

Cachet du Pharmacien ou du Fournisseur	Date	Montant de la Facture
PHARMACIE AV. Med VI Mohammed VI - Km 17 EL Menzel - Temara INPE : 102091022 Tél : 0537 01 10 57	10/02/2023	62400

ANALYSES - RADIOGRAPHIES

Cachet et signature du Laboratoire et du Radiologue	Date	Désignation des Coefficients	Montant des Honoraires
LABORATOIRE D'ANALYSES 50 Jank... Résidence Shems... Tél 05 37 61 20 30 - Fax 05 37 61 20 31 INPE 103061479	10/2/23	B 1190	1300,00 OH INPE 103061479

AUXILIAIRES MEDICAUX

Cachet et signature du Praticien	Date des Soins	Nombre				Montant détaillé des Honoraires
		AM	PC	IM	IV	

RELEVÉ DES FRAIS ET HONORAIRES

Le praticien est prié de préciser la dent traitée, l'acte pratiqué en indiquant la nature des soins.

Important :

Veillez joindre les radiographies en cas de prothèses ou de traitement canaux, ainsi que le bilan de l'ODF.

SOINS DENTAIRES	Dents Traitées	Nature des Soins	Coefficient															
				Coefficient DES TRAVAUX <input type="text"/>														
				MONTANTS DES SOINS <input type="text"/>														
				DEBUT D'EXECUTION <input type="text"/>														
				FIN D'EXECUTION <input type="text"/>														
O.D.F PROTHESES DENTAIRES	DETERMINATION DU COEFFICIENT MASTICATOIRE																	
	<table border="1"> <tr> <td colspan="2">H</td> </tr> <tr> <td>25533412</td> <td>21433552</td> </tr> <tr> <td>00000000</td> <td>00000000</td> </tr> <tr> <td>D</td> <td>G</td> </tr> <tr> <td>00000000</td> <td>00000000</td> </tr> <tr> <td>35533411</td> <td>11433553</td> </tr> <tr> <td colspan="2">B</td> </tr> </table>			H		25533412	21433552	00000000	00000000	D	G	00000000	00000000	35533411	11433553	B		Coefficient DES TRAVAUX <input type="text"/>
	H																	
	25533412	21433552																
	00000000	00000000																
	D	G																
	00000000	00000000																
	35533411	11433553																
	B																	
	(Création, remont, adjonction) Fonctionnel, Thérapeutique, nécessaire à la profession			MONTANTS DES SOINS <input type="text"/>														
				DATE DU DEVIS <input type="text"/>														
			DATE DE L'EXECUTION <input type="text"/>															

VISA ET CACHET DU PRATICIEN ATTESTANT LE DEVIS

VISA ET CACHET DU PRATICIEN ATTESTANT L'EXECUTION

Dr. HASSANI SARA
Spécialiste en cardiologie
et maladies vasculaires



د. حساني سارة
أخصائية أمراض
القلب و الشرايين

Lauréate de la Faculté de Médecine de Rabat
Ancienne interne du CHU Ibn Sina
Ancien Médecin à l'Hôpital Militaire d'Instruction Mohammed V
Diplômée en Echocardiographie de l'Université Bordeaux II
Diplômée en Imagerie Cardiaque de l'Université Paris Diderot

خريجة كلية الطب بالرباط
دبلوم فحص القلب بالصدى - جامعة بوردو
دبلوم تصوير القلب - جامعة باريس
طبيبة داخلية سابقة بالمستشفى الجامعي ابن سينا
طبيبة داخلية سابقة بالمستشفى العسكري محمد الخامس

Témara, le 10/02/2023

Dr. HASSANI Sara
CARDIOLOGUE
11 Lot. El Hansali, Appt. 11
3ème Etage, Av. Moulay El Hassan I - Témara
GSM: 0662 13 19 61 / Fixe 0537 61 37 61
INPE : 101256956

Kerdoun Mohamed

208,00 x 3 1/ Co Joram 5/5

208,00

1 gél mat 208,00

Total: 624,00

3 mois

PHARMACIE AV. Med VI
Av. Mohammed VI - Km 17
EL Menzeh - Témara
INPE : 102091022
Tél : 0537 01 10 57

208,00

Dr. HASSANI Sara
CARDIOLOGUE
11 Lot. El Hansali, Appt. 11
3ème Etage, Av. Moulay El Hassan I - Témara
GSM: 0662 13 19 61 / Fixe 0537 61 37 61
INPE : 101256956

GSM : 0662 13 19 61 / Fixe : 0537 61 37 61
Mail : cabinetcardiologiehassani@gmail.com
Adresse : 11 Lot El Hansali, 3ème étage, Appt. 11,
Avenue Moulay El Hassan I - TEMARA

INPE : 101256956

101256956

الهاتف : 0662 13 19 61 / 0537 61 37 61
cabinetcardiologiehassani@gmail.com
العنوان : 11 تجرزة الحسني، الطابق الثالث، شقة رقم 11.
شارع مولاي الحسن الأول - تمارة

Dr. HASSANI SARA
Spécialiste en cardiologie
et maladies vasculaires



د. حساني سارة
اختصاصية امراض
القلب و الشرايين

Lauréate de la Faculté de Médecine de Rabat
Ancienne interne du CHU Ibn Sina
Ancien Médecin à l'Hôpital Militaire d'Instruction Mohammed V
Diplômée en Echocardiographie de l'Université Bordeaux II
Diplômée en Imagerie Cardiaque de l'Université Paris Diderot

خريجة كلية الطب بالرباط
دبلوم فحص القلب بالصدى . جامعة بوردو
دبلوم تصوير القلب . جامعة باريس
طبيبة داخلية سابقة بالمستشفى الجامعي ابن سينا
طبيبة داخلية سابقة بالمستشفى العسكري محمد الخامس

Témara, le 10/02/2023

Dr. HASSANI SARA
CARDIOLOGUE
11 Lot. El Hansali, Appt. 11
3ème Etage, Av. Moulay El Hassan I, Témara
GSM: 0662 13 19 61 / Fixe: 0537 61 37 61
INPE: 101256956

Kerdoun Mohamed

LABORATOIRE MELLOUD
D'Analyses Médicales
BD Tarik Ibn Ziad
Résidence Shermi IM.C.N 2
Tél 05 37 61 20 30 / Fax 05 37 61 22 41
INPE 103061479

- NF

- Créatinine

- GAT, HBAC

- K sérique

- TG, LDL, HDL, cholest

GSM : 0662 13 19 61 / Fixe : 0537 61 37 61
Mail : cabinetcardiologiehassani@gmail.com
Adresse : 11 Lot El Hansali, 3^{ème} étage, Appt. 11,
Avenue Moulay El Hassan I - TEMARA

INPE : 101256956



101256956

Dr. HASSANI Sara
CARDIOLOGUE
11 Lot. El Hansali, Appt. 11
3ème Etage, Av. Moulay El Hassan I, Témara
GSM: 0662 13 19 61 / Fixe: 0537 61 37 61
INPE: 101256956

الهاتف : 0537 61 37 61 / 0662 13 19 61
بريد : cabinetcardiologiehassani@gmail.com
العنوان : 11 تجزئة الحصالي، الطابق الثالث، شقة رقم 11،
شارع مولاي الحسن الأول - تمارة

LABORATOIRE D'ANALYSES MEDICALES MELLOUKI

Bd, Tarik Ibn Ziad Residence Shemsi Imm G N°2 -Temara-
Tél : 05.37.61.20.30 Fax : 05.37.61.22.41

Facture

Patente: 28207455
ICE: 001711456000033
INPE: 103061479
IF: 12600940
CNSS: 2033299

N° facture 2023-0397
Date 20/02/2023
Patient Mr KERDOUN Mohamed
Date Prélèvement : 10/02/2023

Analyses	Valeur en B	Montant
NUMERATION GLOBULAIRE	80	107,20
Créatinine	30	40,20
GLYCEMIE A JEUN:	30	40,20
Hémoglobine glyquée	100	134,00
Potassium	30	40,20
Triglycérides	60	80,40
Cholestérol total	30	40,20
HDL-Cholestérol	50	67,00
LDL-Cholestérol	50	67,00
Antigène Spécifique Prostatique(T+L)	600	804,00
RAPPORT ALBUMINURIE SUR CREATININURIE	130	174,20
Total B	1190	1 594,60
APB	2,0	20,00
Majoration de garde		
Total		1 300,00

Arrêtée la présente facture à la somme de : Mille trois cent dirhams***

LABORATOIRE MELLOUKI
D'Analyses Médicales
BD Tarik Ibn Ziad
Résidence Shemsi Imm G N° 2
Tél 05 37 61 20 30 / Fax 05 37 61 22 41
INPE 103061479

مختبر ملوكي للتحليلات الطبية

LABORATOIRE MELLOUKI D'ANALYSES MEDICALES



• Biochimie Clinique • Hématologie • Bactériologie • Virologie • Immunologie • Parasitologie • Mycologie

Dr. Abderrahim MELLOUKI
Pharmacien Biologiste
Université Libre de Bruxelles

د. عبد الرحيم ملوكي
صيدلي إحيائي
جامعة بروكسيل

Demandé par Dr. : HASSANI SARA

Temara
Examen du : 10/02/2023

Heure Pvt : 9:33:00 Edité le : 10/02/2023



103061479

Mr KERDOUN Mohamed

Code Patient : 21-01775

Réf : 100223-009



assurance mupras

Compte rendu d'analyses

Page : 1/3

HEMATOLOGIE

Valeurs Usuelles

Antériorité

NUMERATION GLOBULAIRE

(Technique : ABX PENTRA XL80)

Erythrocytes	:	5,02 M/mm ³	(4 - 5,7)	5,16 (10/02/22)
Hémoglobine	:	16,30 g/dl	(13 - 18)	16,70 (10/02/22)
Hématocrite	:	47,60 %	(35 - 52)	48,20 (10/02/22)
VGM	:	95 fl	(78 - 98)	93,41 (10/02/22)
TCMH	:	32 pg	(26 - 34)	32,36 (10/02/22)
CCMH	:	34 g/dl	(31 - 36)	34,65 (10/02/22)
Leucocytes	:	5 500 /mm ³	(4000 - 11000)	5 300 (10/02/22)
Plaquettes	:	249 000 /mm ³	(150000 - 400000)	217 000 (10/02/22)

FORMULE LEUCOCYTAIRE

Polynucléaires Neutrophiles	:	63,60 % Soit 3498/mm ³	(1850 - 7500)	3190,60 (10/02/22)
Polynucléaires Eosinophiles	:	1,80 % Soit 99/mm ³	(Inférieur à 400)	312,70 (10/02/22)
Polynucléaires Basophiles	:	0,40 % Soit 22/mm ³	(Inférieur à 150)	37,10 (10/02/22)
Lymphocytes	:	29,50 % Soit 1622/mm ³	(1500 - 4000)	1473,40 (10/02/22)
Monocytes	:	4,70 % Soit 258/mm ³	(40 - 800)	286,20 (10/02/22)

Le Biologiste

Dr. MELLOUKI ABDERRAHIM
Pharmacien Biologiste

مختبر ملوكي للتحليلات الطبية

LABORATOIRE MELLOUKI D'ANALYSES MEDICALES

• Biochimie Clinique • Hématologie • Bactériologie • Virologie • Immunologie • Parasitologie • Mycologie

Dr. Abderrahim MELLOUKI
Pharmacien Biologiste
Université Libre de Bruxelles



د. عبد الرحيم ملوكي
صيدلي إحيائي
جامعة بروكسيل

Mr KERDOUN Mohamed

Dossier N° : 100223-009

Page : 3/3

MARQUEURS

	Valeurs Usuelles	Antériorité
PSA : Antigène Prostatique Spécifique		
PSA totale	: 2,04 ng/ml	2,16 (10/02/22)
<i>(Technique : Elfa - Biomerieux)</i>		
- Age < 40 : 0.21 < PSA < 1.72 ng/ml		
- 40 < Age < 49 : 0.27 < PSA < 2.19 ng/ml		
- 50 < Age < 59 : 0.27 < PSA < 3.42 ng/ml		
- 60 < Age < 69 : 0.22 < PSA < 6.16 ng/ml		
- Age > 69 : 0.21 < PSA < 6.77 ng/ml		
PSA Libre	: 0,65 ng/ml	0,66 (10/02/22)
<i>(Technique : ELFA-VTDAS Biomerieux)</i>		
Rapport PSA Libre/ PSA Total	: 0,32	0,30 (10/02/22)

Interprétation :

Sup ou égal à 0.25 : Hyperplasie bénigne de la prostate

De 0.10 à 0.24 : Biopsie à prévoir en fonction du contexte clinique

Inf à 0.10 : Risque Important de néoplasie

NB: Interprétation valable uniquement pour des valeurs de PSA total supérieures à 4mg/l

CHIMIE URINAIRE

	Valeurs Usuelles	Antériorité
RAPPORT ALBUMINURIE SUR CREATININURIE		
Micro-Albuminurie sur échantillon	: 144,50 mg/l	
Créatinine Urinaire sur échantillon	: 2,31 g/l	
Rapport Micro-Albuminurie / Créatinine urinaire	62,55 mg/g	(Inférieur à 30)

Nous vous remercions de votre confiance

Le Biologiste

Dr. MELLOUKI ABDERRAHIM
Pharmacien Biologiste

Kendoum Khars

* RAPPORT D'ANALYSE *

LABO MELLOUKI

2023/02/10 14:13

TCSOH

VO1.20

NO: 0003 TB 0001 - 03

ID: 1100223009

CAL(N) = 1.1920X + 0.3521

TP 985

NOM	%	TEMPS	AIRE
FP	0.0	0.00	0.00
A1A	0.5	0.25	5.77
A1B	0.5	0.34	6.15
F	0.9	0.43	10.58
LA1C+	2.0	0.56	22.94
SA1C	5.4	0.70	47.86
AO	91.8	1.06	1040.42
AIRE TOTALE			1133.72

HbA1C 5.4%

HbA1 8.4% HbF 0.9%

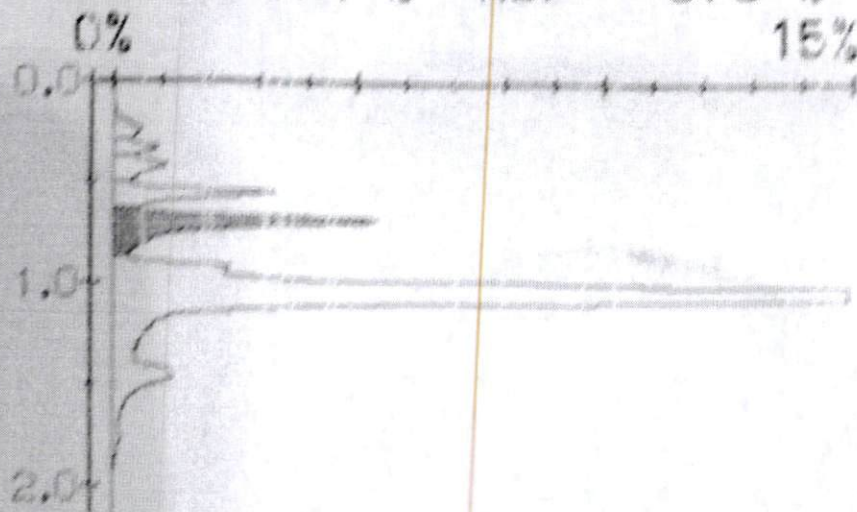

مختبر ملوكي للتحليلات الطبية

LABORATOIRE MELLOUKI D'ANALYSES MEDICALES

*Biochimie Clinique *Hématologie *Bactériologie *Virologie *Immunologie *Parasitologie *Mycologie

Dr. Abderrahim MELLOUKI
Pharmacien Biologiste
Université Libre de Bruxelles

د. عبد الرحيم ملوكي
صيدلي إحيائي
جامعة بروكسيل

Mr KERDOUN Mohamed

Dossier N° : 100223-009

Page : 2/3

BIOCHIMIE

		Valeurs Usuelles	Antériorité
Créatinine	: 11,60 mg/l 105,44 µmol/l	(4 - 12) (44,18 - 105,99)	10,30 (10/02/22)
Glycémie à Jeun	: 1,06 g/l 5,83 mmol/l	(0,7 - 1,15) (3,88 - 6,11)	0,93 (11/08/22) 1,05 (10/02/22)
Hémoglobine glyquée	: 5,40 %		5,50 (10/02/22) 5,70 (06/07/21)
(Technique : Enzymatique-colorimétrique) Valeurs usuelles : 4.5 à 6.0% Diabète équilibré : < 6.5% Diabète moyennement équilibré : 6.5% < HBA1C < 7.5% Diabète mal équilibré : > 8%			
Potassium	: 4,57 mEq/l	(3,5 - 5,4)	4,83 (10/02/22)
Triglycérides	: 0,65 g/l	(Inférieur à 1,5)	0,64 (09/11/22)
Cholestérol total	: 2,16 g/l	(Inférieur à 2)	2,01 (09/11/22)
HDL-Cholestérol	: 0,69 g/l	(Supérieur à 0,4)	0,73 (09/11/22)
LDL- Cholesterol :	: 1,34 g/l		1,15 (09/11/22)

Valeurs souhaitables du LDL (en g/l) en fonction du nombre de facteurs de risque cardiovasculaire * selon l'AFSSAPS:

- Absence de facteurs de risque LDL < 2.2
- Présence d'un facteur de risque LDL < 1.9
- Présence de 2 facteurs de risque LDL < 1.6
- Présence de plus de 2 facteurs de risque LDL < 1.3
- Présence d'antécédents de maladies cardiovasculaires LDL < 1.0

* Selon l'AFSSAPS les facteurs de risque sont: L'âge , les antécédents familiaux de maladie coronaire précoce , Tabagisme , DNID , HTA et HDL < 0.40g/l

Le Biologiste
Dr. MELLOUKI ABDERRAHIM
Pharmacien Biologiste

ECG

Nom: KERDOUN MOHAMED

Clini:

SN:0001873

Sexe: Homme

Age: 59Y

Servi:

Cas:

Lit:

Date: 10/02/2023 15:31:36

P: 80kg

T: 1m85

Im: 23

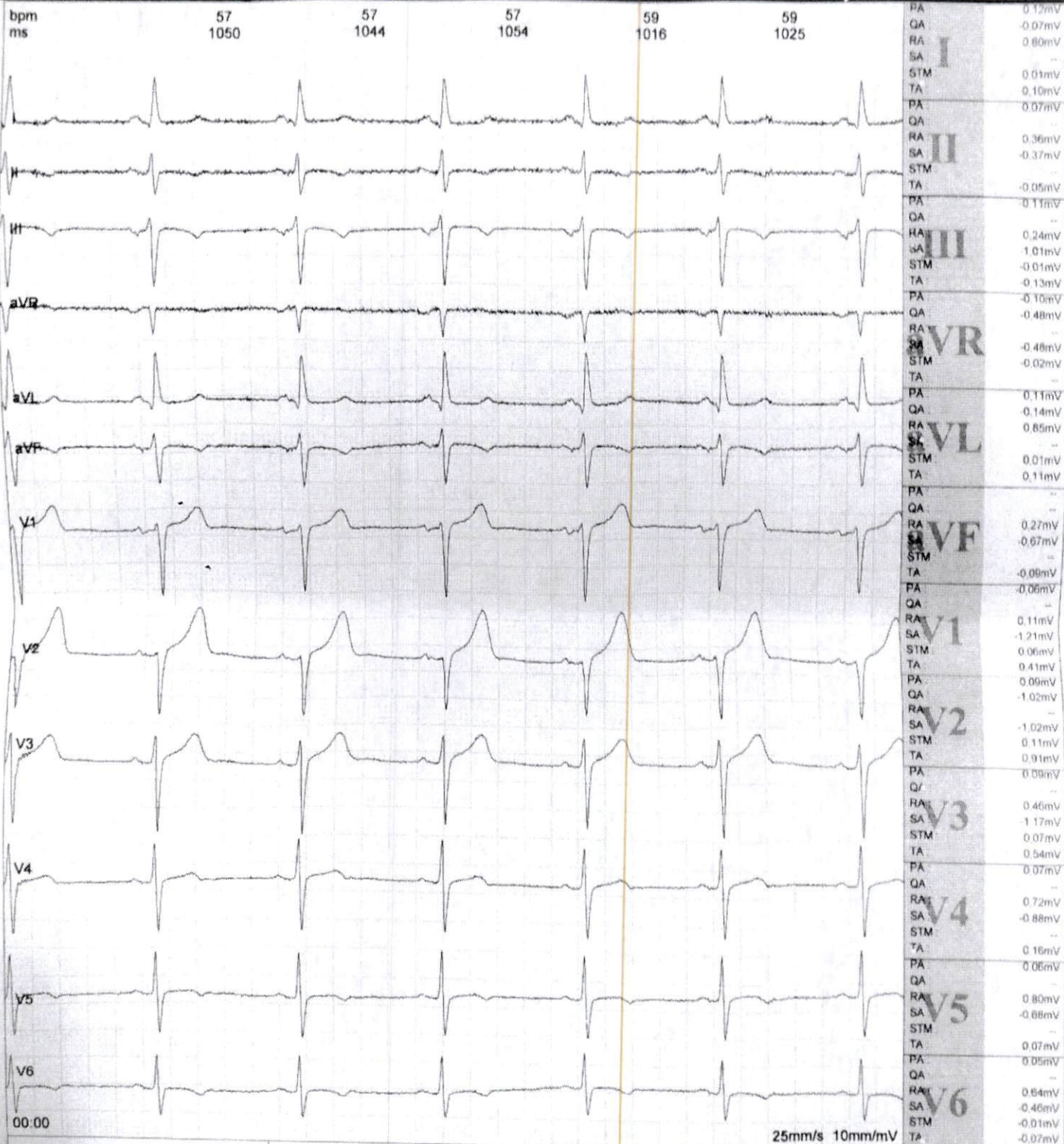

Fréquence :	1000 Hz	Intervalle PR	155 ms
Temps d'échantillon	11 s	Intervalle QT	440 ms
HR:	57 bpm	Intervalle QTc	430 ms
Intervalle P	134 ms	Axe P	9,2°
Intervalle QRS	104 ms	Axe QRS	-30,6°
Intervalle T	244 ms	Axe T	-14,8°

Prompt:

Puls. totals9 ,Rythme normal9 .
Severity Left axis deviation; Abnormal T wave;

Dr. HASSANI Sara
CARDIOLOGUE
11, Lot. El Hassani, Appt. 11
3ème Étage, Av. Mh El Hassani I-Tamara
GSM: 0662 13 19 61 Fax: 0537 61 37 61
INPE : 101268956

Signature du médecin :