

RECOMMANDATIONS IMPORTANTES A LIRE POUR ACTIVER LES REMBOURSEMENTS ET EVITER LES REJETS

Conditions générales :

- Le cadre réservé à l'adhérent doit être dûment renseigné.
- Le cadre réservé au médecin doit être renseigné par le praticien lui-même notamment la nature de la maladie.
- La validité de la feuille de soins est limitée à 3 mois à compter de la première consultation.
- L'entente préalable est exigée pour toute hospitalisation médicale, chirurgicale, soins dentaires spéciaux, extractions multiples, parodontie orthodontie, prothèses dentaires, prothèses auditives ou orthopédiques ainsi que pour tous les actes effectués en série.
- En cas d'accident, une déclaration précisant les causes et circonstances de l'accident est à joindre à la feuille de soins.

Pharmacie :

- Les vignettes des médicaments doivent être obligatoirement jointes aux ordonnances.
- Pour les médicaments sans vignettes une facture de la pharmacie doit être jointe.

Radiologie et Biologie :

- La facture ainsi qu'une copie des résultats des analyses ou du compte rendu (sous pli confidentiel) doivent être jointes à l'ordonnance médicale pour toute demande de remboursement.
- Un pli confidentiel du médecin prescripteur des analyses ou radios peut être demandé par le médecin conseil de la mutuelle.

Optique :

- L'ordonnance du médecin prescripteur et la facture de l'opticien sont à joindre à la feuille de soins.

Rééducation :

- L'entente préalable renseignée par le médecin prescripteur est exigée avant le début des séances de rééducations.
- Pour le remboursement, la facture et le calendrier des séances effectuées sont à joindre à la feuille de soins.

Dentaire :

- En cas de prothèses ou de traitement canalaires, l'accord préalable renseigné sur la feuille de soins est obligatoire avant le début de traitement.
- La facture doit être jointe à la feuille de soins pour toute demande de remboursement.
- La radio-après soins est obligatoire en cas de prothèses ou de traitement canalaires.

Maladie et Affection Longue Durée ALD et ALC :

- La déclaration de maladie chronique doit être renseignée par le médecin prescripteur et renouvelée tous les 6 mois.

Adresses Mails utiles

- Réclamation : contact@mupras.com
- Prise en charge : pec@mupras.com
- Adhésion et changement de statut : adhesion@mupras.com

La MUPRAS garantit le respect de la loi n° 09-08 relative à la protection des personnes physiques à l'égard du traitement des données à caractère personnel.

MUPRAS : Centre Allal Ben Abdellah - 6ème Etage Angle Rue Mohamed Fakir et Rue Allal Ben Abdellah - Quartier de l'Horloge Casablanca 20000 - Tél. : 05 22 20 45 45 (LG) - Fax : 05 22 22 78 18 - www.mupras.com



MUPRAS
Mutuelle de Prévoyance
& d'Actions Sociales
de Royal Air Maroc

Déclaration de Maladie

M23-006184

151966

☐ Maladie

☐ Dentaire

☐ Optique

☐ Autres

Cadre réservé à l'adhérent (e)

Matricule : MAGE Société :

☐ Actif ☐ Pensionné(e) ☐ Autre :

Nom & Prénom : Kchtoui Raja

Date de naissance :

Adresse :

Tél. : Total des frais engagés : Dhs

Cadre réservé au Médecin

Cachet du médecin :

Date de consultation :/...../.....

Nom et prénom du malade : Age :

Lien de parenté : ☐ Lui-même ☐ Conjoint ☐ Enfant

Nature de la maladie :

Affection longue durée ou chronique : ☐ ALD ☐ ALC Pathologie :

En cas d'accident préciser les causes et circonstances :

Dans le cas où la maladie aurait un caractère confidentiel, communiquer les renseignements sous pli confidentiel à l'attention du médecin conseil de la Mutuelle.

J'atteste sur l'honneur l'exactitude des renseignements portés sur la présente déclaration. Je déclare avoir pris connaissance de la clause relative à la protection des données personnelles.

Fait à : Le :/...../.....

Autorisation CNDP N° : A-A-215 / 2019



Conditions Générales

POUR LE PRATICIEN

L'acte médical est désigné par l'une des mentions suivantes :

C = Consultation au Cabinet du médecin omnipraticien
CS = Consultation au Cabinet par le médecin spécialiste ou qualifié (autre que le médecin neuro-psychiatre)
CNPSY = Consultation au Cabinet par le neuro-psychiatre
V = Visite de jour au domicile du malade par le médecin
VN = Visite de nuit au domicile du malade par le médecin
VD = Visite du dimanche par le médecin au domicile du malade
VD = Visite de jour au domicile du malade par un spécialiste qualifié
PC = Acte de pratique médicale couvrant et de petite chirurgie
K = Actes de chirurgie et de spécialistes

SF = Actes pratiqués par la sage Femme et relevant de sa compétence
SFI = Soins infirmiers pratiqués par la sage femme
AMM = Actes pratiqués par le masseur ou le kinésithérapeute
AMI = Actes pratiqués par l'infirmier ou l'infirmière
AP = Actes pratiqués par un orthophoniste
AMY = Actes pratiqués par un aide-orthophoniste
R-Z = Electro - Radiologie
B = Analyses

POUR L'ADHERENT

- La mutuelle ne participe aux frais résultant de certains actes que si après avis du contrôle médical, elle a préalablement accepté de les prendre en charge.
- Pour les actes soumis à cette formalité, le malade est tenu, avant l'exécution de ces actes d'adresser au service de la Mutuelle une demande d'entente préalable remplie et signée par son médecin traitant.
- Ce bulletin doit mentionner les raisons pour lesquelles l'application de tel acte ou tel traitement est proposé pour permettre au médecin contrôleur de donner son accord ou de présenter ses observations
- Le bulletin d'entente préalable peut être demandé auprès du service Mutuelle, il sera remis sous pli confidentiel au médecin contrôleur dûment rempli par le médecin traitant.

LES ACTES SOUMIS A ACCORD PREALABLE

- L'HOSPITALISATION EN CLINIQUE
- L'HOSPITALISATION EN HOPITAL
- L'HOSPITALISATION EN SANATORIUM OU PREVENTORIUM
- SEJOUR EN MAISON DE REPOS
- LES ACTES EFFECTUES EN SERIE, il s'agit d'actes répétés en plusieurs séances ou actes globaux comportant un ou plusieurs échelonnées dans le temps.

- LES INTERVENTIONS CHIRURGICALES
- L'ORTHOPEDIE
- LA REEDUCATION
- LES ACCOUCHEMENTS
- LES CURES THERMALES
- LA CIRCONCISION
- LE TRANSPORT EN AMBULANCE

EN CAS D'URGENCE

Les actes d'urgence échappant à la procédure d'entente préalable, l'intéressé doit prévenir dans les 24 heures le Service Mutuelle qui donnera ou non son accord

Cette feuille complétée par le praticien, à l'occasion de chaque visite ou l'exécution de chaque ordonnance médicale ne doit être utilisée que pour un seul malade



MUPRAS

Mutuelle de Prévoyance et d'Actions Sociales
de Royal Air Maroc

DATE DE DEPOT

AEROPORT CASA ANFA
CASABLANCA
TEL : 91.26.46 / 2648 / 2649 / 2857 / 2883
FAX : 91.26.52
TELEX : 3998 MUT
E-mail : mupras@RoyalAirMaroc.co.ma

FEUILLE DE SOINS

374516

A REMPLIR PAR L'ADHERENT

Nom & Prénom : ECHTIOWI Raja
Matricule : 11 142 Fonction : Gestionnaire Groupe Poste :
Adresse : Dagala Rue G N° 58 App 13 Res Houda
Tél. : 0664 072 972 Signature Adhérent : [Signature]

A REMPLIR PAR LE MEDECIN TRAITANT

Nom & Prénom du patient : Moustaghfir Aida Age 17
Lien de parenté avec l'adhérent : Adhérent ☐ Conjoint ☐ Enfant ☒
Date de la première visite du médecin :
Nature de la maladie : Affection Dermatologique
S'il s'agit d'un accident : causes et circonstances
A Casablanca le 01/02/2023 Signature [Signature]
Durée d'utilisation 3 mois

Abdellah MORTAKI
Dermatologue
Rue Jawhar
N° 10
Bordj Boudjem
05 22 20 62 80 Fax: 05 22 20 62 80

VOLET ADHERENT

DECLARATION

374516

Matricule N° :
Nom du patient : Aida
Date de dépôt :
Montant engagé 300 + 889,10
Nombre de pièces jointes : 6 pièces



RELEVÉ DES FRAIS ET HONORAIRES

Dates des Actes	Natures des Actes	Nombre et Coefficient	Montant détaillé des Honoraires	Cachet et Signature du Médecin attestant le Paiement des Actes
01/02/2023	CAS		3.00	

EXECUTION DES ORDONNANCES		
Cachet du Pharmacien ou du Fournisseur	Date	Montant de la Facture
	01/02/2023	889,10

ANALYSES - RADIOGRAPHIES

Cachet et Signature du Laboratoire et du Radiologue	Date	Désignation des Coefficients	Montant des Honoraires

AUXILIAIRES MEDICAUX

Cachet et Signature du praticien	Dates des Soins	Nombre				Montant détaillé des Honoraires
		AM	PC	IM	IV	

VOLET ADHERENT

* Il est entendu que le règlement est conditionné par la fourniture de tous les justificatifs exigés par la Mutuelle.

SOINS ET PROTHESES DENTAIRES

Le praticien est prié de préciser la dent traitée, l'acte pratiqué et indiquer la nature des soins.

Important : Veuillez joindre les radiographies en cas de prothèses ou de traitement canaux, ainsi que le bilan de l'ODF.

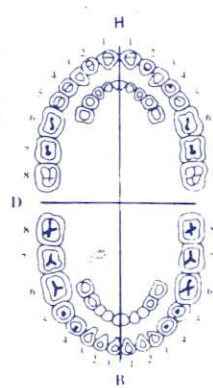
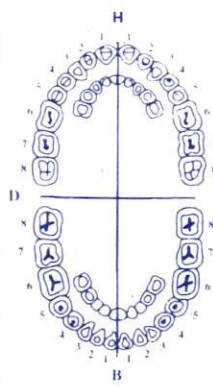
SOINS DENTAIRES	Dents Traitées	Nature des Soins	Coefficient																						
				Coefficient DES TRAVAUX <input type="text"/>																					
				MONTANT DES SOINS <input type="text"/>																					
				DEBUT D'EXECUTION <input type="text"/>																					
				FIN D'EXECUTION <input type="text"/>																					
O.D.F. PROTHESES DENTAIRES	DETERMINATION DU COEFFICIENT MASTICATOIRE																								
	<table border="1"> <tr> <td></td> <td>H</td> <td></td> </tr> <tr> <td>25533412</td> <td></td> <td>21433552</td> </tr> <tr> <td>00000000</td> <td></td> <td>00000000</td> </tr> <tr> <td>D</td> <td></td> <td>G</td> </tr> <tr> <td>00000000</td> <td></td> <td>00000000</td> </tr> <tr> <td>35533411</td> <td></td> <td>11433553</td> </tr> <tr> <td></td> <td>B</td> <td></td> </tr> </table>				H		25533412		21433552	00000000		00000000	D		G	00000000		00000000	35533411		11433553		B		Coefficient DES TRAVAUX <input type="text"/>
		H																							
	25533412		21433552																						
	00000000		00000000																						
	D		G																						
	00000000		00000000																						
	35533411		11433553																						
		B																							
	(Création, remont, adjonction) Fonctionnel, Thérapeutique, nécessaire à la profession			MONTANT DES SOINS <input type="text"/>																					
				DATE DU DEVIS <input type="text"/>																					
			DATE DE L'EXECUTION <input type="text"/>																						

VISA ET CACHET DU PRATICIEN ATTESTANT LE DEVIS

VISA ET CACHET DU PRATICIEN ATTESTANT L'EXECUTION

Dr. Abdellah MORTAKI

Spécialiste en Dermatologie et Maladies Sexuellement

Transmissibles Dermatologie pédiatrique

Chirurgie de la peau et des ongles

Greffe des cheveux

Cosmétique - Laser

Ancien Interne du CHU de Lille

Ancien Chef de Clinique du CHU de Nancy

Ancien Assistant du CHU de Bruxelles

Ancien Médecin des Hôpitaux militaires

Membre de la société Française de Dermatologie

الدكتور عبد الله مورتاكي

إختصاصي في الأمراض الجلدية و التناسلية

أمراض الجلد عند الأطفال

جراحة الجلد و الأظافر

زراعة الشعر

طب التجميل بالليزر

طبيب داخلي سابق بمستشفى ليل

رئيس سابق بالمستشفى الجامعي ننسي

مساعد سابق بمستشفى بروكسل

طبيب سابق بالمستشفيات العسكرية

عضو بالجمعية الفرنسية للأمراض الجلدية

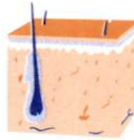

Casablanca, le 01/02/2023... في الدار البيضاء.

MOUSTA GAFIR Aida

126.00

46.00 K3

1) Doxycycline 100 / 3 B de 10.

306.00 1/14

2) Effaclar Gel

146.65

3) Epi Duo Gel

1/2

4) Jan Skin Amp, 10

PHARMACIE DERB-EL-KHEIR
Dr. Adil ABOUTIKA
Rue 23 N°63-65-67
Derb El Kheir Ain Chok
Casablanca - Tél. 05 22 20 92 80

5) Helicobacter

Free

200.50

131, Bd Abdelmoumen, Residence JAWHARA Abdelmoumen (en face Maison Rengoul) 2ème étage N° 10

Casablanca - Tél.: 05 22 20 92 80 - GSM: 07 62 92 58 73 - Fax: 05 22 49 15 85 - E-mail: abdormortaki@yahoo.fr

Patente: 36363774 - IF: 42044012 - CNSS: 8080054 - ICE: 001691516000063 - INPE: 091163006

دوكسىميسين

دوكسىميسين

100 ملغمه

10 اقراص
متحالة

للابرودان
LAPTOPHAN

دوكسىميسين

10



DOXYMYCINE® 100 mg 10 comprimés dispersibles

PPV 42DH00
EXP 11/2023
LOT 1D020 1

دوكسىميسين

دوكسىميسين

100 ملغم

10 اقراص
متحالة

للبروق
LAPTOPHAN

دوكسىميسين

10



DOXYMYCINE® 100 mg 10 comprimés dispersibles

PPV 42DH00
EXP 11/2023
LOT 1D020 1

دوكسىميسين

دوكسىميسين

100 ملغم

10 اقراص
متحالة

للبروقا
LAPTOPHAN

دوكسىميسين

10



DOXYMYCINE® 100 mg 10 comprimés dispersibles

PPV 42DH00
EXP 11/2023
LOT 1D020 1

Epiduo

0,1% / 2,5%, gel

adapalène / peroxyde de benzoyle

GEL

voie cutanée

30g

EPIDUO GEL

Tube de 30 g

PPV: 146,60 DH

AMM N°02 / 14 DMP / 21 / NRQ

Distribué par SOTHEMA

B.P. N°1,27182-Bouskoura



6 118001 071692

 GALDERMA



Clarskin 3

Trio Dépigmentant Cosmétique
Photoprotecteur

N. LOT: 086
UT. AV: AUT 2024



HELIOCARE

360°

Gel Oil-Free

SUNSCREEN
PROTECTOR SOLAR

DRY TOUCH
TOQUE SECO

BROAD SPECTRUM

UVB/UVA
HEVL/IR-A

$\lambda_c \geq 370\text{nm}$
Critical wavelength

PA++++



Fernblock⁺
Photoimmunoprotection Technology