

# RECOMMANDATIONS IMPORTANTES A LIRE POUR ACTIVER LES REMBOURSEMENTS ET EVITER LES REJETS

## Conditions générales :

- Le cadre réservé à l'adhérent doit être dûment renseigné.
- Le cadre réservé au médecin doit être renseigné par le praticien lui-même notamment la nature de la maladie.
- La validité de la feuille de soins est limitée à 3 mois à compter de la première consultation.
- L'entente préalable est exigée pour toute hospitalisation médicale, chirurgicale, soins dentaires spéciaux, extractions multiples, parodontie orthodontie, prothèses dentaires, prothèses auditives ou orthopédiques ainsi que pour tous les actes effectués en série.
- En cas d'accident, une déclaration précisant les causes et circonstances de l'accident est à joindre à la feuille de soins.

## Pharmacie :

- Les vignettes des médicaments doivent être obligatoirement jointes aux ordonnances.
- Pour les médicaments sans vignettes une facture de la pharmacie doit être jointe.

## Radiologie et Biologie :

- La facture ainsi qu'une copie des résultats des analyses ou du compte rendu (sous pli confidentiel) doivent être jointes à l'ordonnance médicale pour toute demande de remboursement.
- Un pli confidentiel du médecin prescripteur des analyses ou radios peut être demandé par le médecin conseil de la mutuelle.

## Optique :

- L'ordonnance du médecin prescripteur et la facture de l'opticien sont à joindre à la feuille de soins.

## Rééducation :

- L'entente préalable renseignée par le médecin prescripteur est exigée avant le début des séances de rééducations.
- Pour le remboursement, la facture et le calendrier des séances effectuées sont à joindre à la feuille de soins.

## Dentaire :

- En cas de prothèses ou de traitement canaux, l'accord préalable renseigné sur la feuille de soins est obligatoire avant le début de traitement.
- La facture doit être jointe à la feuille de soins pour toute demande de remboursement.
- La radio-après soins est obligatoire en cas de prothèses ou de traitement canaux.

## Maladie et Affection Longue Durée ALD et ALC :

- La déclaration de maladie chronique doit être renseignée par le médecin prescripteur et renouvelée tous les 6 mois.



**MUPRAS**  
Mutuelle de Prévoyance  
& d'Actions Sociales  
de Royal Air Maroc

## Déclaration de Maladie

M22- 0057728

154359

☒ Maladie

☐ Dentaire

☐ Optique

☐ Autres

### Cadre réservé à l'adhérent (e)

Matricule : 1590

Société : RAM

☒ Actif

☐ Pensionné(e)

☐ Autre :

Nom & Prénom : ADIL ATIAL

Date de naissance :

Adresse :

Tél. :

Total des frais engagés :

Dhs

### Cadre réservé au Médecin

Cachet du médecin :

Date de consultation : 15.03.2023

Nom et prénom du malade :

Age :

Lien de parenté :

☐ Lui-même

☐ Conjoint

☐ Enfant

Nature de la maladie :

Affection longue durée ou chronique :

☐ ALD

☐ ALC

Pathologie :

En cas d'accident préciser les causes et circonstances :

Dans le cas où la maladie aurait un caractère confidentiel, communiquer les renseignements sous pli confidentiel à l'attention du médecin conseil de la Mutuelle.

J'atteste sur l'honneur l'exactitude des renseignements portés sur la présente déclaration. Je déclare avoir pris connaissance de la clause relative à la protection des données personnelles.

Fait à : CASA

Le : 22/03/23

Signature de l'adhérent(e) :

Autorisation CNDP N° : A-A-215 / 2019

## Adresses Mails utiles

- Réclamation : contact@mupras.com
- Prise en charge : pec@mupras.com
- Adhésion et changement de statut : adhesion@mupras.com

La MUPRAS garantit le respect de la loi n° 09-08 relative à la protection des personnes physiques à l'égard du traitement des données à caractère personnel.

**MUPRAS** : Centre Allal Ben Abdellah - 6ème Etage Angle Rue Mohamed Fakir et Rue Allal Ben Abdellah - Quartier de l'Horloge  
Casablanca 20000 - Tél. : 05 22 20 45 45 (LG) - Fax : 05 22 22 78 18 - www.mupras.com

VOLET ADHERENT



# RELEVÉ DES FRAIS ET HONORAIRES

Dates des Actes	Natures des Actes	Nombre et Coefficient	Montant détaillé des Honoraires	Cachet et signature du Médecin attestant le Paiement des Actes
15.03.2023	G	3	300.000	

# EXECUTION DES ORDONNANCES

Cachet du Pharmacien ou du Fournisseur Date Montant de la Facture

HARMACIE ALI CASABLANCA  
DOCTEUR TAOUFIK BARAZZO  
18, rue 1<sup>er</sup> Lt. Hafid Les Crêtes  
Am Chock Casa - Tél.: 0522.52.25.77  
2023  
84.20  
INPE : 092006857

# ANALYSES - RADIOGRAPHIES

Cachet et signature du Laboratoire et du Radiologue Date Désignation des Coefficients Montant des Honoraires

# AUXILIAIRES MEDICAUX

Cachet et signature du Praticien Date des Soins Nombre AM PC IM IV Montant détaillé des Honoraires

# RELEVÉ DES FRAIS ET HONORAIRES

Le praticien est prié de préciser la dent traitée, l'acte pratiqué en indiquant la nature des soins.

Important :

Veillez joindre les radiographies en cas de prothèses ou de traitement canaux, ainsi que le bilan de l'ODF.

# SOINS DENTAIRES

Dents Traitées Nature des Soins Coefficient

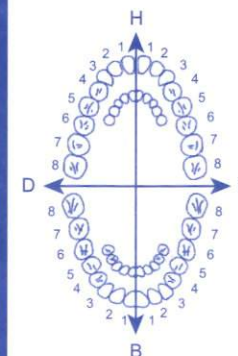

Coefficient DES TRAVAUX

MONTANTS DES SOINS

DEBUT D'EXECUTION

FIN D'EXECUTION

# O.D.F PROTHESES DENTAIRES

# DETERMINATION DU COEFFICIENT MASTICATOIRE

H  
25533412 21433552  
00000000 00000000  
D 00000000 00000000 G  
35533411 11433553  
B

[Création, remont, adjonction]  
Fonctionnel, Thérapeutique, nécessaire à la profession

Coefficient DES TRAVAUX

MONTANTS DES SOINS

DATE DU DEVIS

DATE DE L'EXECUTION

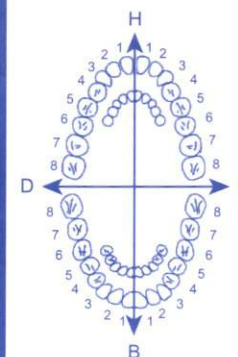

VISA ET CACHET DU PRATICIEN ATTESTANT LE DEVIS

VISA ET CACHET DU PRATICIEN ATTESTANT L'EXECUTION

**Docteur ALI EL MAKHLOUF**  
PROFESSEUR AGREGE  
CABINET D EXPLORATION CARDIOVASCULAIRE  
ADULTE ET PEDIATRIQUE

5 RUE MOHAMED ABDOU RESIDENCE LE PARC APPT N°2

CASABLANCA  
Tél : 0522298155/59  
Email : elmakhlouf@gmail.com

A CASABLANCA Le 15 mars 2023

Mme ADIL AMAL

**84.20**  
CARDIX 25 mg  
1 /2 CP le matin SANS ARRET

TAMBOCOR

1/2 cp matin et soir

SARL AU

DOCTEUR TAOUIK BARA

48, Rue 1 Lot. Hafnia Les Crêtes

Ain Chock Casa - Tél: 0522 507 257

**1 = 84.20**

**R 1ma**

PHARMACIE AL KINDI CASABLANCA  
SARL AU  
DOCTEUR TAOUIK BARA  
48, Rue 1 Lot. Hafnia Les Crêtes  
Ain Chock Casa - Tél: 0522 507 257

**Dr. EL MAKHLOUF Ali**  
Professeur Agrégé Cardiologie  
5, Rue Med. Abdouh - Casa  
Tél: 05 22 29 81 55 / 05 22 17 20 89

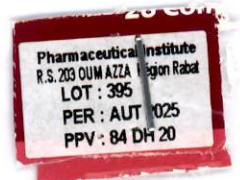

Docteur ALI EL MAKHLOUF

EN CAS D'URGENCE APPELEZ LA CLINIQUE JERRADA  
0522238181  
DR EL MAKHLOUF 0661131483

**0661 13 14 83**



ECG

NOM: AMAL ADIL

ID :

Genre : Femme

Age : 51

DDN : 29-09-1971

Date Test : 15-03-2023 15:06

Case # : Investigation # : Médecin Référent : .

10mm V 25mm/s

Filtre Principal: On Filtre ADS: On

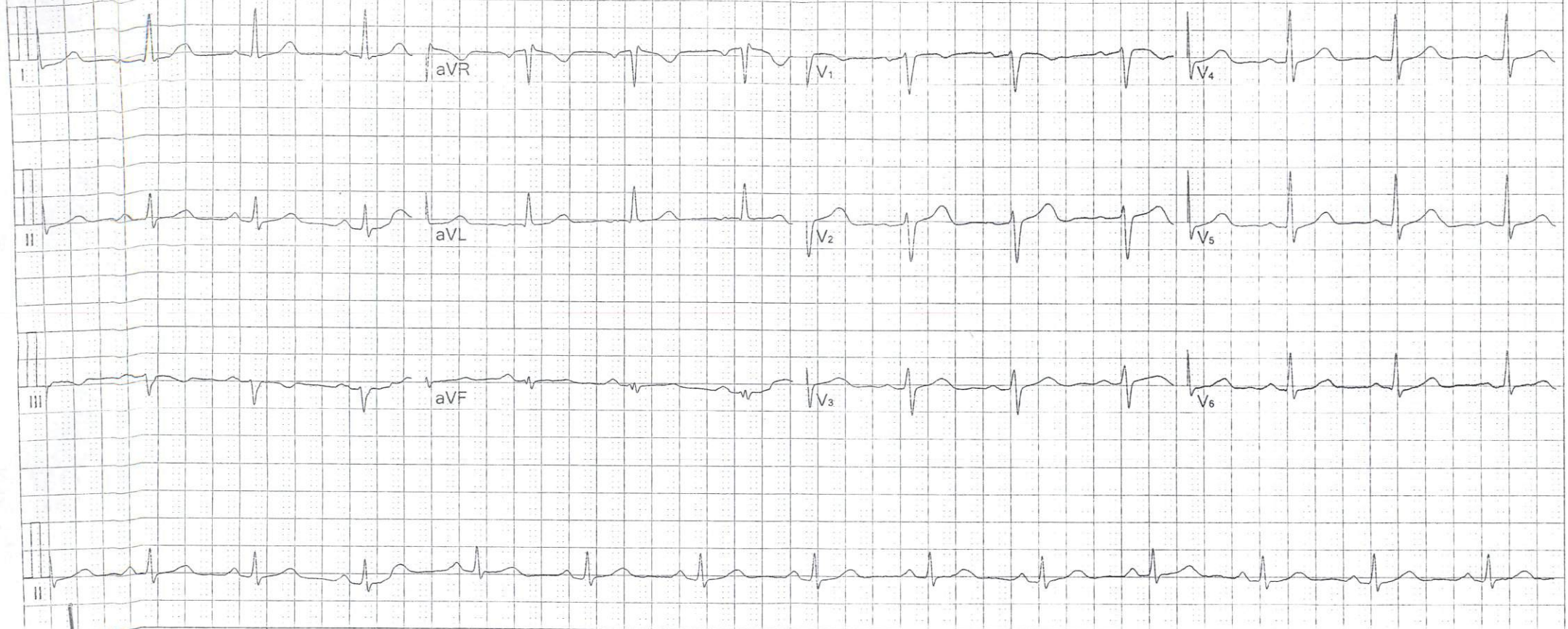

Fréquence :	1000 Hz	Interval. QT :	384 ms
Durée ECG :	19 s	Interval. QTc :	426 ms
FC :	74 bpm	Axe P :	74.0°
Durée P :	106 ms	Axe QRS :	-1.8°
Durée QRS :	87 ms	Axe T :	22.3°
Durée T :	267 ms	RV5/SV1 :	1.00/0.65mV
Interval. PQ :	165 ms	RV5+SV1 :	1.65mV

Suggestion :

IA : 134/64  
P 70 kg

Signature Médecin: