

RECOMMANDATIONS IMPORTANTES A LIRE POUR ACTIVER LES REMBOURSEMENTS ET EVITER LES REJETS

Conditions générales :

- Le cadre réservé à l'adhérent doit être dûment renseigné.
- Le cadre réservé au médecin doit être renseigné par le praticien lui-même notamment la nature de la maladie.
- La validité de la feuille de soins est limitée à 3 mois à compter de la première consultation.
- L'entente préalable est exigée pour toute hospitalisation médicale, chirurgicale, soins dentaires spéciaux, extractions multiples, parodontie orthodontie, prothèses dentaires, prothèses auditives ou orthopédiques ainsi que pour tous les actes effectués en série.
- En cas d'accident, une déclaration précisant les causes et circonstances de l'accident est à joindre à la feuille de soins.

Pharmacie :

- Les vignettes des médicaments doivent être obligatoirement jointes aux ordonnances.
- Pour les médicaments sans vignettes une facture de la pharmacie doit être jointe.

Radiologie et Biologie :

- La facture ainsi qu'une copie des résultats des analyses ou du compte rendu (sous pli confidentiel) doivent être jointes à l'ordonnance médicale pour toute demande de remboursement.
- Un pli confidentiel du médecin prescripteur des analyses ou radios peut être demandé par le médecin conseil de la mutuelle.

Optique :

- L'ordonnance du médecin prescripteur et la facture de l'opticien sont à joindre à la feuille de soins.

Rééducation :

- L'entente préalable renseignée par le médecin prescripteur est exigée avant le début des séances de rééducations.
- Pour le remboursement, la facture et le calendrier des séances effectuées sont à joindre à la feuille de soins.

Dentaire :

- En cas de prothèses ou de traitement canalaires, l'accord préalable renseigné sur la feuille de soins est obligatoire avant le début de traitement.
- La facture doit être jointe à la feuille de soins pour toute demande de remboursement.
- La radio-après soins est obligatoire en cas de prothèses ou de traitement canalaires.

Maladie et Affection Longue Durée ALD et ALC :

- La déclaration de maladie chronique doit être renseignée par le médecin prescripteur et renouvelée tous les 6 mois.

Adresses Mails utiles

- Réclamation : contact@mupras.com
- Prise en charge : pec@mupras.com
- Adhésion et changement de statut : adhesion@mupras.com

La MUPRAS garantit le respect de la loi n° 09-08 relative à la protection des personnes physiques à l'égard du traitement des données à caractère personnel.

MUPRAS : Centre Allal Ben Abdellah - 6ème Etage Angle Rue Mohamed Fakir et Rue Allal Ben Abdellah - Quartier de l'Horloge Casablanca 20000 - Tél. : 05 22 20 45 45 (LG) - Fax : 05 22 22 78 18 - www.mupras.com



MUPRAS
Mutuelle de Prévoyance
& d'Actions Sociales
de Royal Air Maroc

Déclaration de Maladie

M22- 0043858

☒ Maladie

☐ Dentaire

☐ Optique

☐ Autres

154 795

Cadre réservé à l'adhérent (e)

Matricule : 34406015 Société :
☐ Actif ☐ Pensionné(e) ☒ Autre : décédé
 Nom & Prénom : Abdelkader Bouchara veuve sifiane
 Date de naissance : 11/07/1966
 Adresse : résidence islane imm 178 Apt 32 Hqg mohammadi Agadir
 Tél. : 0666128524 Total des frais engagés : 2873.60 Dhs

Cadre réservé au Médecin

Cachet du médecin :

Dr. DEMBRI Khaled
Endocrinologie - Diabétologie et Nutrition
9, Rue Al Kadi Lass - Casablanca
Tél : 05 22 22 42 15 Fax : 05 22 22 42 15

Date de consultation : 22/03/23
 Nom et prénom du malade : MEDDORALI Bouchara veuve sifiane
 Lien de parenté : ☒ Lui-même ☐ Conjoint ☐ Enfant
 Nature de la maladie : Hyperthyroïdisme Hyperb tension
 Affection longue durée ou chronique : ☐ ALD ☐ ALC Pathologie :
 En cas d'accident préciser les causes et circonstances :

Dans le cas où la maladie aurait un caractère confidentiel, communiquer les renseignements sous pli confidentiel à l'attention du médecin conseil de la Mutuelle.

J'atteste sur l'honneur l'exactitude des renseignements portés sur la présente déclaration. Je déclare avoir pris connaissance de la clause relative à la protection des données personnelles.

Fait à : / / Le : / /

Signature de l'adhérent(e) :

Autorisation CNDP N° : A-A-215 / 2019

RELEVÉ DES FRAIS ET HONORAIRES

Dates des Actes	Natures des Actes	Nombre et Coefficient	Montant détaillé des Honoraires	Cachet et signature du Médecin attestant le Paiement des Actes
22/03/23	US	300		
23/03/23	G	9		

EXECUTION DES ORDONNANCES

Cachet du Pharmacien ou du Fournisseur	Date	Montant de la Facture
Pharmacie YELODRONE BENJELLOUN Salma Docteur en Pharmacie 16, Rond Point des Sports Casablanca - Tél: 0522 36 20 65	23/03/23	213 160

ANALYSES - RADIOGRAPHIES

Cachet et signature du Laboratoire et du Radiologue	Date	Désignation des Coefficients	Montant des Honoraires
LABORATOIRE ZIZI D'ANALYSES MEDICALES Avenue du Phal Résidence Bourguiba N°5, Racine Extension Bourguiba Tél: 05 22 36 87 49/54 - Casablanca	23/03/23	Echographie + Radiographie	400 ✓

AUXILIAIRES MEDICAUX

Cachet et signature du Praticien	Date des Soins	Nombre				Montant détaillé des Honoraires
		AM	PC	IM	IV	

RELEVÉ DES FRAIS ET HONORAIRES

Le praticien est prié de préciser la dent traitée, l'acte pratiqué en indiquant la nature des soins.

Important :

Veuillez joindre les radiographies en cas de prothèses ou de traitement canaux, ainsi que le bilan de l'ODF.

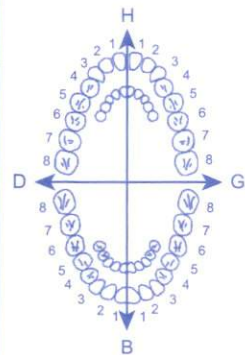
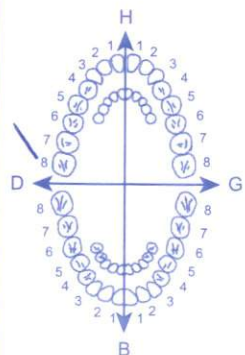
SOINS DENTAIRES	Dents Traitées	Nature des Soins	Coefficient														
				Coefficient DES TRAVAUX <input type="text"/>													
				MONTANTS DES SOINS <input type="text"/>													
				DEBUT D'EXECUTION <input type="text"/>													
				FIN D'EXECUTION <input type="text"/>													
O.D.F PROTHESES DENTAIRES	DETERMINATION DU COEFFICIENT MASTICATOIRE																
	<table border="1"> <tr> <td>H</td> <td>H</td> </tr> <tr> <td>25533412</td> <td>21433552</td> </tr> <tr> <td>00000000</td> <td>00000000</td> </tr> <tr> <td>D</td> <td>G</td> </tr> <tr> <td>00000000</td> <td>00000000</td> </tr> <tr> <td>35533411</td> <td>11433553</td> </tr> <tr> <td>B</td> <td>B</td> </tr> </table>		H	H	25533412	21433552	00000000	00000000	D	G	00000000	00000000	35533411	11433553	B	B	Coefficient DES TRAVAUX <input type="text"/>
	H	H															
	25533412	21433552															
	00000000	00000000															
	D	G															
	00000000	00000000															
	35533411	11433553															
	B	B															
	[Création, remont, adjonction] Fonctionnel, Thérapeutique, nécessaire à la profession		MONTANTS DES SOINS <input type="text"/>														
			DATE DU DEVIS <input type="text"/>														
		DATE DE L'EXECUTION <input type="text"/>															

VISA ET CACHET DU PRATICIEN ATTESTANT LE DEVIS

VISA ET CACHET DU PRATICIEN ATTESTANT L'EXECUTION

Docteur Khaled DEMBRI

Spécialiste en Endocrinologie

Diabétologie et Nutrition

Echographie Générale

Diabète - Goitre - Anorexie - Hypertension Artérielle

Cholestérol - Lipides - Troubles de Croissance

Andropause-Ménopause

Stérilité du Couple

Traitement complet de l'Obésité



CABINET DEMBRI
Endocrinologie - Diabétologie

الدكتور خالد دمبري

إختصاصي في أمراض الغدد والسكري والتغذية

الفحص بالصدى

مرض السكري والغدة الدرقية

الضغط الدموي، الكوليسترول، الدهون

فقدان الشهية، اضطرابات النمو، البلوغ والجنس

سن اليأس، العقم عند الرجل والمرأة

العلاج الكامل للسمنة

Casablanca, le : 23-03-23 : الدار البيضاء، في :

Mr. ELABOUALI Ep. Boukhar
Boukhar

LOT : 230051
EXP : 01/2026
PPV : 57,80DH

5780X3

LD mr 10



14/10/2023

LOT : 230052
EXP : 01/2026
PPV : 57,80DH

1340X3

Teste type 20



14/10/2023

LOT : 230052
EXP : 01/2026
PPV : 57,80DH

à stin = je to y
pro pour l'analyse de sucre
14/10/2023

Mr.
O. Boukhar

T = 243160

Dr. DEMBRI Khaled
Endocrinologie - Diabétologie et Nutrition
5, Rue Al Kadi Lass - Casablanca
Tél : 05 22 23 37 91 - Fax : 05 22 23 42 15

Pharmacie VELODROME
BENJELLOU Salma
Docteur en Pharmacie
10, Rond Point des Sports
Casablanca - Tél: 0522 36 20 65

9, شارع القاضي ايلاس الطابق الثاني، المعاريف - الدار البيضاء - جماعة المعاريف

9, Rue Cadi lass, 2^{ème} étage (face Ecole Bienfaisance Française à côté de la Commune Maârif) - Casablanca

Tél.: 05 22 23 37 91 - Fax : 05 22 23 42 15 - GSM/(Si Urgence) : 06 61 63 32 50

E-mail : kdembri@hotmail.com/ kdiddi1966@yahoo.fr - Site Web : www.dembri-encocrino.com

Dr DEMBRI KHALED Casa

Spécialiste en endocrinologie

Diabétologie et nutrition

9. Rue Kadi Iass Maârif. Casa

Tél: 0522233791 / Fax: 0522234215

GSM : 0661633250

Adresse : 9. Rue Kadi Iass 2^{ème} étage à côté de

Mac Donald's Casablanca

Kdembri@hotmail.com

Nom : Eddoublali Ep Sefiane

Prénom : Bouchra

Indication : Hypothyroïdie + Hyperlipémie

Facture pour Echographie Abdominale +

Thyroïdienne : 400+400=800dh

Nb : Il est strictement interdit de faire une consultation ou de lire un bilan sur whatsapp ou sur mail

Dr. DEMBRI KHALED
Endocrinologie - Diabétologie et Nutrition
9. Rue Al Kadi Iass - Casablanca
Tél : 05 22 23 37 91 - Fax : 05 22 23 42 15

Dr DEMBRI KHALED

Casablanca, le 23.03.2023

Spécialiste en endocrinologie

Diabétologie et nutrition

9. rue kadi Iass maarif. Casa

Tél: 0522233791 / Fax: 0522234215

GSM : 0661633250

Nom : Eddoublali Ep Sefiane

Prénom : Bouchra

Indication : Hypothyroïdie + Hyperlipémie

Echographie Abdominale *

L'exploration échographique abdominale est réalisée avec une sonde de 3.5-5 mhz : Echo Doppler Hitachi Aloka F37 Mise en service : Janvier 2019

- Météorisme abdominal diffus importante aérocolie s'interposant entre le colon et le foie gênant l'étude fine de l'écho structure hépatique toutefois le Foie apparaît de volume normal, de contours réguliers d'écho structure hyper écho gène sans lésion focale décelable (stéatose diffuse)
- Le pancréas est de morphologie normale, ainsi que la rate
- Vésicule biliaire à paroi fine siège d'1 lithiasse
- Pas de dilatation des voies biliaires intra-hépatiques.
- Tronc porte, voie biliaire principale de calibre normale libre de tout obstacle
- Les reins sont de volume normal, les contours sont réguliers avec un bon Indice cortico-médulaire. Absence d'adénopathie profonde visible. Absence d'ascite. Loges surrénaliennes libres

Signé :

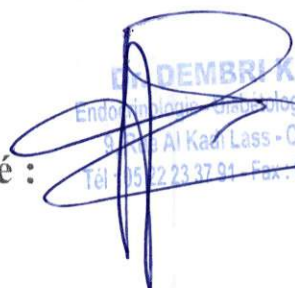
Dr DEMBRI Khaled
Endocrinologue, Diabétologie et Nutrition
9. Rue Kadi Iass - Casablanca
Tél : 05 22 23 37 91 - Fax : 05 22 23 42 15

Adresse : 9. Rue Kadi Iass 2^{ème} étage à côté de Mac Donald's Casablanca

Email : kdembri@hotmail.com

Dr DEMBRI KHALED

Spécialiste en endocrinologie

Diabétologie et nutrition

9, rue kadi iass maarif, Casa

Tél: 0522233791 / Fax: 0522234215

GSM : 0661633250

Casablanca, le 23.03.2023

Nom : Eddoublali Ep Sefiane

Prénom : Bouchra

Indication : Hypothyroïdie + Hyperlipémie

Echographie Thyroïdienne

L'exploration échographique de la thyroïde est réalisée avec une sonde de 18 mhz : Echo Doppler Hitachi Aloka F37 Mise en service : Janvier 2019

Les 2 Lobes thyroïdiens sont légèrement augmentés de taille de contours réguliers d'échostructure finement hétérogène mesurant :

Lobe droit : 35.1x12.6x11.8 mm

Lobe gauche : 40.2x12.5x17.3 mm

L'isthme : 3.7 mm

Absence d'adénopathie latéro-cervicales

Les glandes sous-claviculaires et parotidiennes sont de taille et d'écho-structure normales

Adresse : 9. Rue Kadi Iass 2^{ème} étage à côté de Mac Donald's Casablanca.

Email : kdembri@hotmail.com

Signé :

Dr. DEMBRI Khaled
Endocrinologue, Diabétologue et Nutritionniste
9, Rue Kadi Iass - Casablanca
Tél : 05 22 23 37 91 - Fax : 05 22 23 42 15

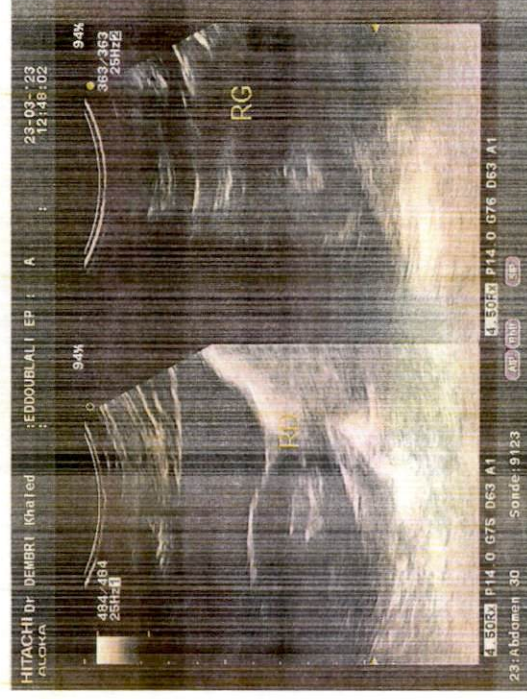
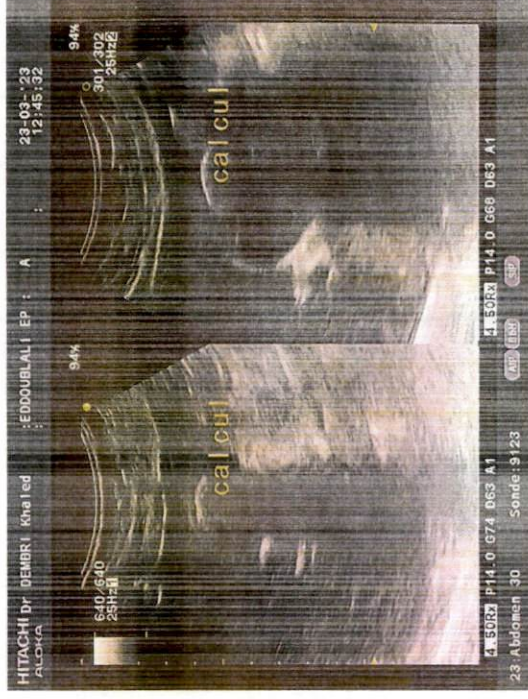
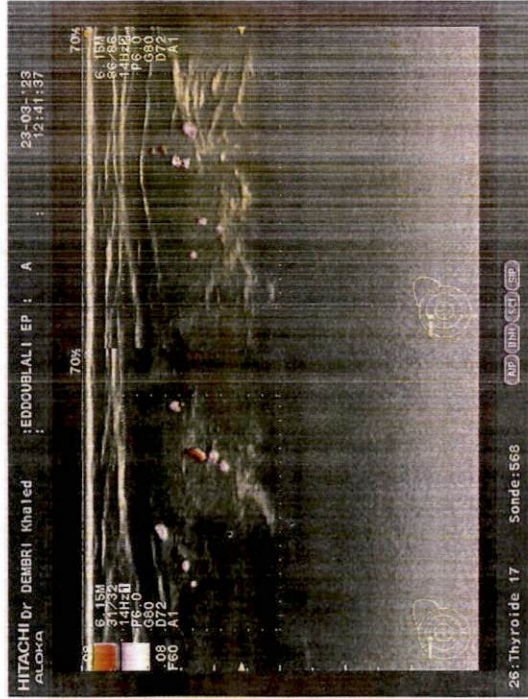
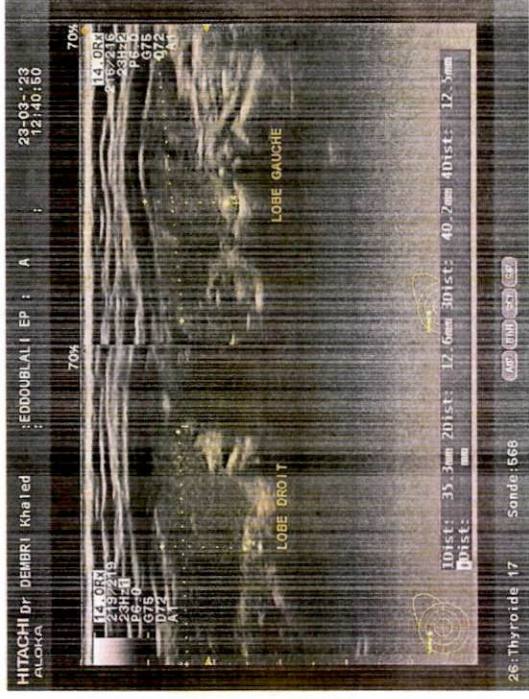
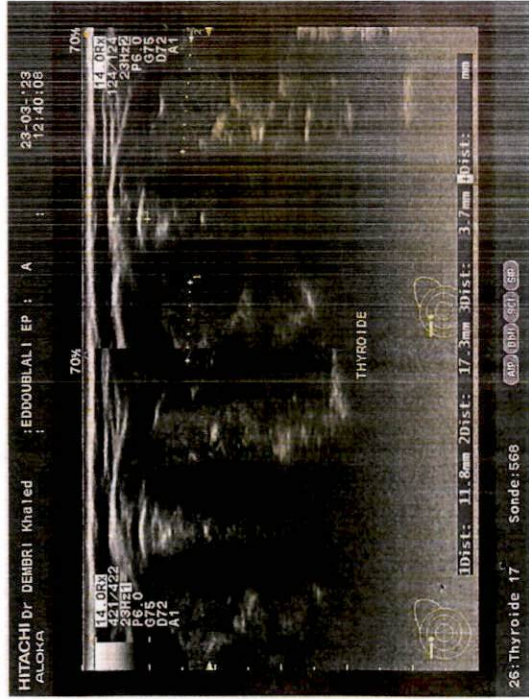

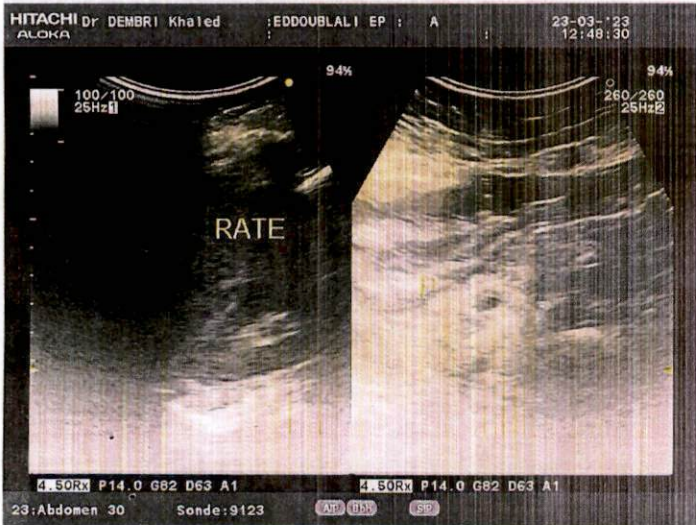

**Docteur ZIZI Abdelhafid**

Diplôme de la Faculté Paris V

Spécialiste en Bactério - Virologie

Biochimie - Hematologie - Immunologie

Parasito - Mycologie

Date du prélèvement : 22-03-2023 à 09:32**Code patient** : 2102240012**Né(e) le** : 11-07-1966 (56 ans)**Mme EDDOUBLALI ÉP SEFIANE****545949923 Bouchra**

Dossier N° : 2303220014

Prescripteur :

BIOCHIMIE SANGUINE (Hitachi 911)

Hémoglobine glyquée (HBA1c)	5.90 %	(4.50-7.00)	27-09-2022 5.50
------------------------------------	---------------	-------------	--------------------

Interprétation :

(Diabète stable < 7 %)

(Diabète instable > 8 %)

(Niveau non diabétique <6%)

Cholestérol total	2.75 g/L	(1.40-2.20)	27-09-2022 2.71
--------------------------	-----------------	-------------	--------------------

Cholestérol - HDL	0.65 g/L	(0.35-0.65)	27-09-2022 0.65
--------------------------	-----------------	-------------	--------------------

Cholestérol - LDL	1.68 g/L	(<1.60)	27-09-2022 1.62
--------------------------	-----------------	---------	--------------------

Triglycérides	2.10 g/L	(0.40-1.88)	27-09-2022 2.21
----------------------	-----------------	-------------	--------------------

HORMONOLOGIE (Cobas e411)

Thyréostimuline (TSH) (Tech: cobas)	3.88 µUI/mL	(0.27-4.20)	27-09-2022 2.81
---	--------------------	-------------	--------------------

Validé par : Dr. ABDELHAFID ZIZI
LABORATOIRE ZIZI D'ANALYSES
MÉDICALES
Avenue du Phare Résidence KENZ.
N°5 Racine Extension Bourgogne
Tél. 0522 36 87 49/54 - Casablanca

Dr DEMBRI KHALED Casa

Spécialiste en endocrinologie

Diabétologie et nutrition

9. Rue Kadi Iass Maârif. Casa

Tél: 0522233791 / Fax: 0522234215

GSM : 0661633250

Adresse : 9. Rue Kadi Iass 2^{ème} étage à côté de
Mac Donald's Casablanca
Kdembri@hotmail.com

Nom : Eddoublali Ep Sefiane

Prénom : Bouchra

Indication : Hypothyroïdie + Hyperlipémie

Faire svp : Ac urique + Calcémie + 25 OH VIT
D + NFS

Nb : Il est strictement interdit de faire une consultation ou de
lire un bilan sur whatsapp ou sur mail

LABORATOIRE D'ANALYSES
MEDICALES KENZ
Avenue du Phar Résidence Kenz
N°5, Racine Extension Bourgoise
Tél: 05 22 36 87 49/54 - Casablanca

Dr. DEMBRI Khaled
Endocrinologie - Diabétologie et Nutrition
9. Rue Al Kadi Iass - Casablanca
Tél: 05 22 23 37 91 - Fax: 05 22 23 42 15

LABORATOIRE ZIZI D'ANALYSES MEDICALES

5, Avenue du Docetur Mohamed Sijelmassi (ex Av du phare) - Résidence KENZ

Racine extension Bourgogne -Casablanca.

Tél : 0522 368749 Fax : 0522 368754

N° de patente : 33104766 ICE : 00168 1325 000031 INPE : 097159503

IF : 41404766

FACTURE N° : 230300188

CASABLANCA le 23-03-2023

Mme EDDOUBLALI ÉP SEFIANE 545949923 Bouchra

Prescripteur : DEMBRI

Analyses effectuées le 23-03-2023

Récapitulatif des analyses			
<i>CN</i>	<i>Analyse</i>	<i>Val</i>	<i>Clefs</i>
9105	Prélèvement sanguin	E25	E
0100	Acide urique	B30	B
0104	Calcium	B30	B
0216	Numération formule	B80	B
0439	Vitamine D	B450	B

Total des B : 590

TOTAL DOSSIER : 810.00 DH

Arrêtée la présente facture à la somme de : huit cent dix dirham s.

LABORATOIRE ZIZI D'ANALYSES
MEDICALES
Avenue du Phare Résidence KENZ
N°5, Racine Extension Bourgogne
Tél: 05 22 36 87 49/54 - Casablanca

Dr DÉMBRI KHALED Casa

Spécialiste en endocrinologie

Diabétologie et nutrition

9. Rue Kadi Iass Maârif. Casa

Tél: 0522233791 / Fax: 0522234215

GSM : 0661633250

Adresse : 9. Rue Kadi Iass 2^{ème} étage à côté de
Mac Donald's Casablanca

Kdembri@hotmail.com

Nom : Eddoublali Ep Sefiane

Prénom : Bouchra

Indication : Hypothyroïdie + Hyperlipémie

Faire svp : HBA1C + CHT TGO LDL HDL +
TSHus

Nb : Il est strictement interdit de faire une consultation ou de
lire un bilan sur whatsapp ou sur mail

Dr. Dèmbri Khaled
Endocrinologue - Diabétologie et Nutrition
9, Rue Al Kadi Iass - Casablanca
Tél : 05 22 23 37 91 - Fax : 05 22 23 42 15

LABORATOIRE ZIZI D'ANALYSES MEDICALES

5, Avenue du Docetur Mohamed Sijelmassi (ex Av du phare) - Résidence KENZ

Racine extension Bourgogne -Casablanca.

Tél : 0522 368749 Fax : 0522 368754

N° de patente : 33104766 ICE : 00168 1325 000031 INPE : 097159503

IF : 41404766

FACTURE N° : 230300189

CASABLANCA le 22-03-2023

Mme EDDOUBLALI ÉP SEFIANE 545949923 Bouchra

Prescripteur : DEMBRI

Analyses effectuées le 22-03-2023

Récapitulatif des analyses

CN	Analyse	Val	Clefs
9105	Prélèvement sanguin	E25	E
0106	Cholestérol total	B30	B
0108	Cholestérol H D L	B50	B
0109	Cholestérol L D L	B50	B
0119	Hémoglobine glycosylée	B100	B
0134	Triglycérides	B60	B
0163	TSH	B250	B

Total des B : 540

TOTAL DOSSIER : 750.00 DH

Arrêtée la présente facture à la somme de : sept cent cinquante dirham s.

**LABORATOIRE ZIZI D'ANALYSES
MEDICALES**
Avenue du Phare Résidence KENZ
N°5, Racine Extension Bourgogne
Tél: 05 22 36 87 49/54 - Casablanca

Docteur ZIZI Abdelhafid

Diplôme de la Faculté Paris V

Spécialiste en Bactério - Virologie

Biochimie - Hematologie - Immunologie

Parasito - Mycologie

2303230063 - Mme EDDOUBLALI ÉP SEFIANE 545949923 Bouchra

BIOCHIMIE SANGUINE (Hitachi 911)

Calcium	95.00 mg/L	(86.00-103.00)	27-09-2021
			97.00
Acide urique	38.00 mg/L	(23.00-61.00)	24-02-2021
			37.00

VITAMINES (Cobas e411)

25-(OH)-vitamine D (D2+D3) (Tech: cobas)	109.00 ng/ml	30-09-2022
		84.01

Les données de la littérature actuelle suggèrent les intervalles suivants :

< à 5ng/ml : déficit profond

5 à 10 ng/ml : déficit modéré

10 à 30 ng/ml : niveau insuffisant

30 à 80 ng/ml : niveau suffisant

> à 100 ng/ml : toxicité

Validé par : Dr. ABDELHAFID ZIZI

LABORATOIRE ZIZI D'ANALYSES
MÉDICALES
Avenue du Phare Résidence KENZ
N°5 Racine Extension Bourgogne
Tel. 0522 36 87 49/54 - Casablanca

**Docteur ZIZI Abdelhafid**

Diplôme de la Faculté Paris V

Spécialiste en Bactério - Virologie

Biochimie - Hematologie - Immunologie

Parasito - Mycologie

Date du prélèvement : 23-03-2023 à 13:16**Code patient** : 2102240012**Né(e) le** : 11-07-1966 (56 ans)**Mme EDDOUBLALI ÉP SEFIANE****545949923 Bouchra**

Dossier N° : 2303230063

Prescripteur : Dr DEMBRI KHALED

HEMATOLOGIE**HEMOGRAMME**

27-09-2021

Hématies	4.49	M/mm3	(4.00-5.50)	4.52
Hémoglobine	14.30	g/100ml	(12.00-16.00)	13.90
Hématocrite	37.90	%	(35.00-47.00)	39.00
VGM	84.41	μ3	(83.00-95.00)	86.28
TCMH	31.85	pg	(27.00-33.00)	30.75
CCMH	37.73	g/100ml	(32.00-36.00)	35.64

Leucocytes	4 680	/mm3	(4 000-10 000)	5 320
-------------------	-------	------	----------------	-------

27-09-2021

Polynucléaires	2 106	/mm ³	soit 45 %	(50-75)	48
Neutrophiles					
Polynucléaires	47	/mm ³	soit 1 %	(1-3)	3
Eosinophiles					
Polynucléaires	47	/mm ³	soit 1 %	(0-1)	0
Basophiles					
Lymphocytes	2 153	/mm ³	soit 46 %	(20-36)	42
Monocytes	328	/mm ³	soit 7 %	(3-7)	7

Total	100	%		100
-------	-----	---	--	-----

Plaquettes	209 000	/mm3	(150 000-400 000)	231 000
-------------------	---------	------	-------------------	---------

LABORATOIRE ZIZI D'ANALYSES
MÉDICALES
Avenue du Phare/Résidence KENZ
Racine Extension Bourgogne
Tél : 05 22 36 87 49/54 - Casablanca