

RECOMMANDATIONS IMPORTANTES A LIRE POUR ACTIVER LES REMBOURSEMENTS ET EVITER LES REJETS

Conditions générales :

- Le cadre réservé à l'adhérent doit être dûment renseigné.
- Le cadre réservé au médecin doit être renseigné par le praticien lui-même notamment la nature de la maladie.
- La validité de la feuille de soins est limitée à 3 mois à compter de la première consultation.
- L'entente préalable est exigée pour toute hospitalisation médicale, chirurgicale, soins dentaires spéciaux, extractions multiples, parodontie orthodontie, prothèses dentaires, prothèses auditives ou orthopédiques ainsi que pour tous les actes effectués en série.
- En cas d'accident, une déclaration précisant les causes et circonstances de l'accident est à joindre à la feuille de soins.

Pharmacie :

- Les vignettes des médicaments doivent être obligatoirement jointes aux ordonnances.
- Pour les médicaments sans vignettes une facture de la pharmacie doit être jointe.

Radiologie et Biologie :

- La facture ainsi qu'une copie des résultats des analyses ou du compte rendu (sous pli confidentiel) doivent être jointes à l'ordonnance médicale pour toute demande de remboursement.
- Un pli confidentiel du médecin prescripteur des analyses ou radios peut être demandé par le médecin conseil de la mutuelle.

Optique :

- L'ordonnance du médecin prescripteur et la facture de l'opticien sont à joindre à la feuille de soins.

Rééducation :

- L'entente préalable renseignée par le médecin prescripteur est exigée avant le début des séances de rééducations.
- Pour le remboursement, la facture et le calendrier des séances effectuées sont à joindre à la feuille de soins.

Dentaire :

- En cas de prothèses ou de traitement canaux, l'accord préalable renseigné sur la feuille de soins est obligatoire avant le début de traitement.
- La facture doit être jointe à la feuille de soins pour toute demande de remboursement.
- La radio-après soins est obligatoire en cas de prothèses ou de traitement canaux.

Maladie et Affection Longue Durée ALD et ALC :

- La déclaration de maladie chronique doit être renseignée par le médecin prescripteur et renouvelée tous les 6 mois.



Déclaration de Maladie

N° W21-706660

154816

☐ Maladie ☐ Dentaire ☐ Optique ☐ Autres

Cadre réservé à l'adhérent (e)

Matricule : 8198 Société :
☐ Actif ☐ Pensionné(e) ☐ Autre :
 Nom & Prénom : EL OFIR ANMAL
 Date de naissance :
 Adresse :
 Tél. : 0522912711 Total des frais engagés : 931,20 Dhs

Cadre réservé au Médecin

Cachet du médecin :
 Date de consultation : 20/03/2023
 Nom et prénom du malade : EL OFIR ANMAL
 Lien de parenté : ☐ Lui-même ☒ Conjoint ☐ Enfant
 Nature de la maladie :
 En cas d'accident préciser les causes et circonstances :
 Dans le cas où la maladie aurait un caractère confidentiel, communiquer les renseignements sous pli confidentiel à l'attention du médecin conseil de la Mutuelle.

J'atteste sur l'honneur l'exactitude des renseignements portés sur la présente déclaration. Je déclare avoir pris connaissance de la clause relative à la protection des données personnelles.

Fait à : CASABLANCA Le : 21/03/23
 Signature de l'adhérent(e) :

Autorisation CNDP N° : A-A-215/2019

VOLET ADHÉRENT

Adresses Mails utiles

- Réclamation : contact@mupras.com
- Prise en charge : pec@mupras.com
- Adhésion et changement de statut : adhesion@mupras.com

La MUPRAS garantit le respect de la loi n° 09-08 relative à la protection des personnes physiques à l'égard du traitement des données à caractère personnel.

MUPRAS : Centre Allal Ben Abdellah - 6ème Etage Angle Rue Mohamed Fakir et Rue Allal Ben Abdellah - Quartier de l'Horloge
 Casablanca 20000 - Tél. : 05 22 20 45 45 (LG) - Fax : 05 22 22 78 18 - www.mupras.com

RELEVÉ DES FRAIS ET HONORAIRES

Dates des Actes	Natures des Actes	Nombre et Coefficient	Montant détaillé des Honoraires	Cachet et signature du Médecin attestant le Paiement des Actes
20/11/23	Examen	302		INP : 091265911

EXECUTION DES ORDONNANCES

Cachet du Pharmacien ou du Fournisseur	Date	Montant de la Facture
PHARMACIE MILAD Dr Samira MILAD 283, Bd Sidi Abderrahmane Hay Salam - CIL 0522 94 65 30 - CASABLANCA	20/11/23	631,20
INPE: 092042654		

ANALYSES - RADIOGRAPHIES

Cachet et signature du Laboratoire et du Radiologue	Date	Désignation des Coefficients	Montant des Honoraires

AUXILIAIRES MEDICAUX

Cachet et signature du Particien	Date des Soins	Nombre				Montant détaillé des Honoraires
		AM	PC	IM	IV	

RELEVÉ DES FRAIS ET HONORAIRES

Le praticien est prié de préciser la dent traitée, l'acte pratiqué en indiquant la nature des soins

Important :

Veillez joindre les radiographies en cas de prothèses ou de traitement canaux, ainsi que le bilan de l'ODF

SOINS DENTAIRES	Dents Traitées	Nature des Soins	Coefficient	INP : <input type="text"/>										
				COEFFICIENT DES TRAVAUX <input type="text"/> MONTANTS DES SOINS <input type="text"/> DEBUT D'EXECUTION <input type="text"/> FIN D'EXECUTION <input type="text"/>										
O.D.F PROTHESES DENTAIRES	DETERMINATION DU COEFFICIENT MASTICATOIRE			COEFFICIENT DES TRAVAUX <input type="text"/> MONTANTS DES SOINS <input type="text"/> DATE DU DEVIS <input type="text"/> DATE DE L'EXECUTION <input type="text"/>										
	<table border="1"> <tr> <td colspan="2">H</td> </tr> <tr> <td>25533412 00000000</td> <td>21433552 00000000</td> </tr> <tr> <td>D</td> <td>G</td> </tr> <tr> <td>00000000 35533411</td> <td>00000000 11433553</td> </tr> <tr> <td colspan="2">B</td> </tr> </table>				H		25533412 00000000	21433552 00000000	D	G	00000000 35533411	00000000 11433553	B	
	H													
	25533412 00000000	21433552 00000000												
	D	G												
	00000000 35533411	00000000 11433553												
	B													
	[Création, remont, adjonction] Fonctionnel. Thérapeutique, nécessaire à la profession													

VISA ET CACHET DU PRATICIEN ATTESTANT LE DEVIS

VISA ET CACHET DU PRATICIEN ATTESTANT L'EXECUTION

Professeur Ahmed BENNIS

Professeur de Cardiologie

Ancien Chef de Service de Cardiologie du CHU Ibn Rochd de Casablanca

Ancien Président de la Société Marocaine de Cardiologie

Fellow of The European Society of Cardiology

Fellow of The American College of Cardiology

Casablanca le :

CASA , Le 20/03/2023

Mme AMAL EL OFIR

23.10
144.50
x 2

5070 x 3

1) **CARDENSIEL 2.5 MG BT/ 30 CP**

Prendre 1 comprimé le matin, au cours du repas, pendant 3 mois

2) **LYSANXIA Comprimé à 10 mg Bte 40 Comprimé**

Prendre 1 comprimé le soir, après le repas, pendant 1 mois

3) **EUZOL 20 MG**

1 le matin, avant le repas, pendant 3 mois

167,00
634,20

4) **CRESTOR Comprimé Pellicule à 10 mg Bte 28 Comprimé**

Prendre 1 comprimé le soir, au cours du repas, pendant 3 mois Lundi et jeudi



PHARMACIE MILAD
Dr. Samira MILAD
283, Bd. Sidi Abderrahmane
Hay Salam - CIL
Tél: 0522.94.65.30

UT. AV : 0 9 2 0 2 5 P.P.V
LOT N° : G N 7 4 2 9 2 3 / 1 0

Professeur Ahmed BENNIS
Spécialiste des maladies
Cardiovasculaires
98 Rue Kadi lass Maarif - Casablanca
Tel 05 22 25 36 00

Maphar
Bd Alkimia N° 6, Qi,
Sidi Bernoussi, Casablanca
Crestor 10mg cp peli b30
P.P.V : 167,00 DH
6 118001 183111

PHARMACIE MILAD
Dr. Samira MILAD
283, Bd. Sidi Abderrahmane
Hay Salam - CIL
Tél: 0522.94.65.30 CASABLANCA

LOT : 2559
PER : 10/25
PPV : 144DH50

LOT : 2559
PER : 10/25
PPV : 144DH50

EL OFIR AMAL

FC 70 /min

Axes

Interprétation: RYTHME SINUSAL, ECG NORMAL

RI6.02

Rapport non confirmé

Né(e) le 26.01.1967

Age 56 ans

Sexe Féminin

Taille cm

Poids kg

Origine

PA

Remarque

Intervalles

RR 859 ms

P 112 ms

PR 186 ms

QRS 86 ms

QT 374 ms

QTc 407 ms
(Bazett)

P 46 °

QRS 49 °

T 29 °

P (II) 0.08 mV

S (V1) -1.07 mV

R (V5) 1.56 mV

Sokol. 2.63 mV

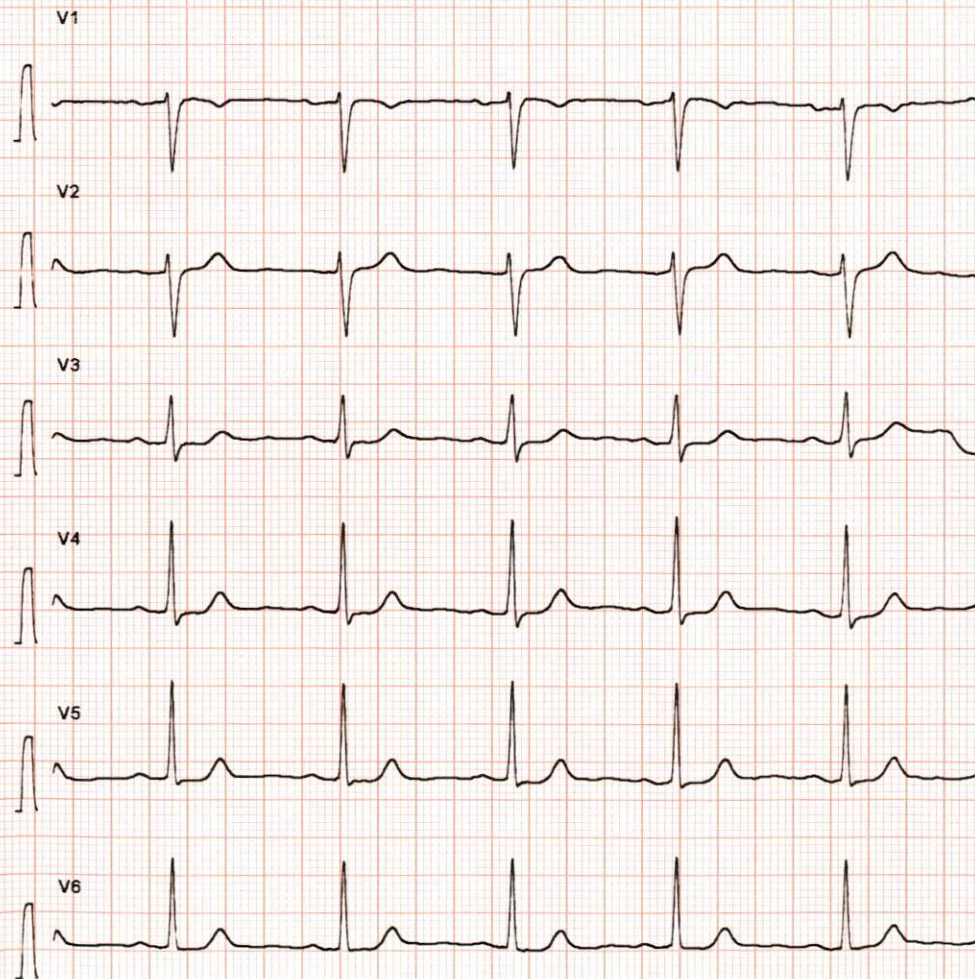
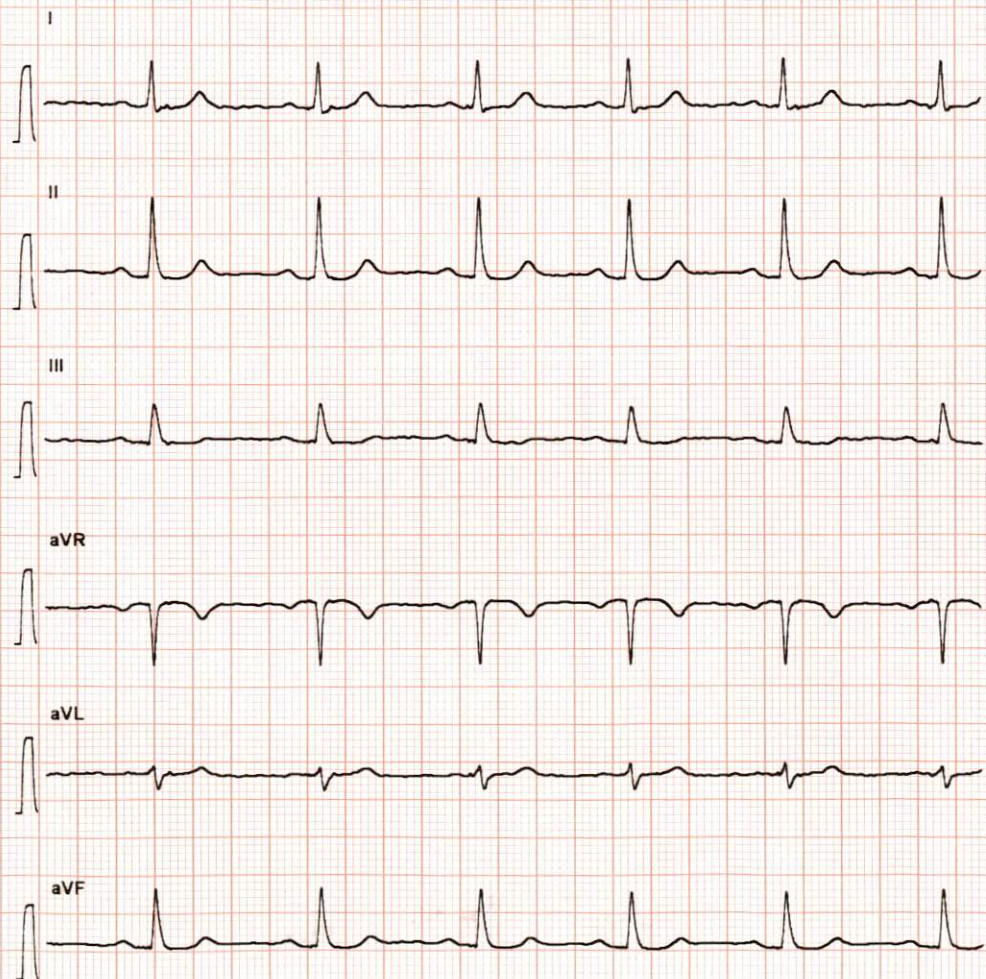

10 mm/mV 25 mm/s

10 mm/mV 25 mm/s