

## RECOMMANDATIONS IMPORTANTES A LIRE POUR ACTIVER LES REMBOURSEMENTS ET EVITER LES REJETS

### Conditions générales :

- Le cadre réservé à l'adhérent doit être dûment renseigné.
- Le cadre réservé au médecin doit être renseigné par le praticien lui-même notamment la nature de la maladie.
- La validité de la feuille de soins est limitée à 3 mois à compter de la première consultation.
- L'entente préalable est exigée pour toute hospitalisation médicale, chirurgicale, soins dentaires spéciaux, extractions multiples, parodontie orthodontie, prothèses dentaires, prothèses auditives ou orthopédiques ainsi que pour tous les actes effectués en série.
- En cas d'accident, une déclaration précisant les causes et circonstances de l'accident est à joindre à la feuille de soins.

### Pharmacie :

- Les vignettes des médicaments doivent être obligatoirement jointes aux ordonnances.
- Pour les médicaments sans vignettes une facture de la pharmacie doit être jointe.

### Radiologie et Biologie :

- La facture ainsi qu'une copie des résultats des analyses ou du compte rendu (sous pli confidentiel) doivent être jointes à l'ordonnance médicale pour toute demande de remboursement.
- Un pli confidentiel du médecin prescripteur des analyses ou radios peut être demandé par le médecin conseil de la mutuelle.

### Optique :

- L'ordonnance du médecin prescripteur et la facture de l'opticien sont à joindre à la feuille de soins.

### Rééducation :

- L'entente préalable renseignée par le médecin prescripteur est exigée avant le début des séances de rééducations.
- Pour le remboursement, la facture et le calendrier des séances effectuées sont à joindre à la feuille de soins.

### Dentaire :

- En cas de prothèses ou de traitement canaux, l'accord préalable renseigné sur la feuille de soins est obligatoire avant le début de traitement.
- La facture doit être jointe à la feuille de soins pour toute demande de remboursement.
- La radio-après soins est obligatoire, en cas de prothèses ou de traitement canaux.

### Maladie et Affection Longue Durée ALD et ALC :

- La déclaration de maladie chronique doit être renseignée par le médecin prescripteur et renouvelée tous les 6 mois.



**MUPRAS**  
Mutuelle de Prévoyance  
& d'Actions Sociales  
de Royal Air Maroc

## Déclaration de Maladie

N° M21- 0056080

☐ Maladie

☐ Dentaire

☐ Optique

☐ Autres

### Cadre réservé à l'adhérent (e)

Matricule : 02598 Société : RAM

☐ Actif • ☒ Pensionné(e) ☐ Autre :

Nom & Prénom : Hajji Baba Fouad

Date de naissance : 01/07/1951

Adresse : 28, Rue 9 Juillet, Franceville, Casablanca

Tél. : 066673 1198 Total des frais engagés : 1027,20 Dhs

### Cadre réservé au Médecin

Cachet du médecin :

Dr. J. SIBAÏ  
CARDIOLOGUE  
Angle 36, Bd. Lalla Yacout et  
Rue El Araar - Casablanca  
Tél : 05 22 48 79 79 - 05 22 48 78 90

Date de consultation : 18 MARS 2023

Nom et prénom du malade : BERRADA BADAOUI NOUR A. Age :

Lien de parenté : ☐ Lui-même ☒ Conjoint ☐ Enfant

Nature de la maladie : HTA chronique, Diabète / Hypertension

En cas d'accident préciser les causes et circonstances :

Dans le cas où la maladie aurait un caractère confidentiel, communiquer les renseignements sous pli confidentiel à l'attention du médecin conseil de la Mutuelle.

J'atteste sur l'honneur l'exactitude des renseignements portés sur la présente déclaration. Je déclare avoir pris connaissance de la clause relative à la protection des données personnelles.

Fait à : Casablanca Le : 31 / 03 / 2023

Signature de l'adhérent(e) :

Autorisation CNDP N° : A-A-215 / 2019

### Adresses Mails utiles

- Réclamation : contact@mupras.com
- Prise en charge : pec@mupras.com
- Adhésion et changement de statut : adhesion@mupras.com

La MUPRAS garantit le respect de la loi n° 09-08 relative à la protection des personnes physiques à l'égard du traitement des données à caractère personnel.

**MUPRAS** : Centre Allal Ben Abdellah - 6ème Etage Angle Rue Mohamed Fakir et Rue Allal Ben Abdellah - Quartier de l'Horloge Casablanca 20000 - Tél. : 05 22 20 45 45 (LG) - Fax : 05 22 22 78 18 - www.mupras.com



# RELEVÉ DES FRAIS ET HONORAIRES

Dates des Actes	Natures des Actes	Nombre et Coefficient	Montant détaillé des Honoraires	Cachet et signature du Médecin attestant le Paiement des Actes
13 MARS 2023	C <sub>2</sub> + ECG		300 dhs	CARDIOLOGUE Angle 38 Bd. Lalla Yacout et Rue El Araar - Casablanca Tel: 05 22 48 79 79 - 05 22 43 78 90

# EXECUTION DES ORDONNANCES

Cachet du Pharmacien ou du Fournisseur	Date	Montant de la Facture

# ANALYSES - RADIOGRAPHIES

Cachet et signature du Laboratoire et du Radiologue	Date	Désignation des Coefficients	Montant des Honoraires
	19/03/23	Analys	722.00M

# AUXILIAIRES MEDICAUX

Cachet et signature du Praticien	Date des Soins	Nombre				Montant détaillé des Honoraires
		AM	PC	IM	IV	

# RELEVÉ DES FRAIS ET HONORAIRES

Le praticien est prié de préciser la dent traitée, l'acte pratiqué en indiquant la nature des soins.

Important :

Veuillez joindre les radiographies en cas de prothèses ou de traitement canaux, ainsi que le bilan de l'ODF.

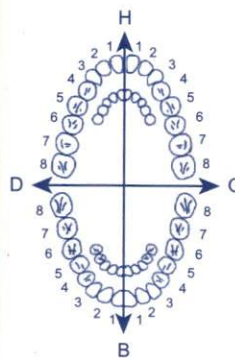
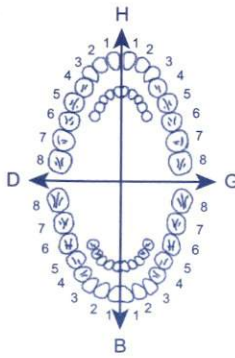
SOINS DENTAIRES	Dents Traitées	Nature des Soins	Coefficient		
				COEFFICIENT DES TRAVAUX <input type="text"/>	
					MONTANTS DES SOINS <input type="text"/>
				DEBUT D'EXECUTION <input type="text"/>	
				FIN D'EXECUTION <input type="text"/>	
O.D.F PROTHESES DENTAIRES	DETERMINATION DU COEFFICIENT MASTICATOIRE <div style="display: flex; justify-content: space-around;"> <div>             H              25533412              00000000              D           </div> <div>             21433552              00000000              G              00000000              35533411              B           </div> </div>			COEFFICIENT DES TRAVAUX <input type="text"/>	
(Création, remont, adjonction) Fonctionnel, Thérapeutique, nécessaire à la profession					
				MONTANTS DES SOINS <input type="text"/>	
					DATE DU DEVIS <input type="text"/>
				DATE DE L'EXECUTION <input type="text"/>	

VISA ET CACHET DU PRATICIEN ATTESTANT LE DEVIS

VISA ET CACHET DU PRATICIEN ATTESTANT L'EXECUTION

# Docteur Jamal SIBAI

CARDIOLOGUE

Diplômé de la Faculté de Médecine  
de Paris

Horaires d'ouverture :  
du Lundi au Jeudi 9h à 15h.  
Samedi 9h à 11h

Fermé le vendredi, samedi après-midi et le dimanche

# الدكتور جمال السباعي

اختصاصي في أمراض القلب و الشرايين  
خريج كلية الطب بباريس

أوقات العمل من الإثنين إلى الخميس من 9 إلى 15  
و السبت من 9 إلى 11  
العيادة مغلقة يوم الجمعة و السبت بعد الزوال و الأحد

N° d'identification du praticien : 091129718

Casablanca, le

13.03.2023

الرقم الوطني الاستدلاي :

الشارع البيضاء ، في

Dr. J. SIBAI  
CARDIOLOGUE  
Angle 38. Bd. Lalla Yacout et  
1, Rue El Araar - Casablanca  
Tél.: 05 22 48 79 79 - 05 22 48 78 90

Dr. J. SIBAI  
CARDIOLOGUE  
Angle 38. Bd. Lalla Yacout et  
1, Rue El Araar - Casablanca  
Tél.: 05 22 48 79 79 - 05 22 48 78 90

Dr. J. SIBAI  
CARDIOLOGUE  
Angle 38. Bd. Lalla Yacout et  
1, Rue El Araar - Casablanca  
Tél.: 05 22 48 79 79 - 05 22 48 78 90

U

ht - pro BNP

Tropine  
ac. Urigue

Dr. J. SIBAI  
CARDIOLOGUE  
Angle 38. Bd. Lalla Yacout et  
1, Rue El Araar - Casablanca  
Tél.: 05 22 48 79 79 - 05 22 48 78 90





Institut Pasteur  
du Maroc

معهد باستور المغرب  
INSTITUT PASTEUR DU MAROC

فاتورة  
Facture

« Que l'on multiplie les laboratoires pour  
que l'humanité grandisse, se fortifie et  
devienne meilleurs » Louis Pasteur

Madame BERRADA BADAOU NOUZHA Réf: 15/03/23-1-0042

Par: KMOUS / 15/03/23 /

CIN: Né(e) le : 06/06/1953 soit: 69 A Tél: 0667459397 ville: CASABLANCA

MAT: /

Médecin : DR SIBAI JAMAL Tél:

Date et heure de passage : 15/03/23-11h28

INPE :   
ICE : 001594848000023

Liste des Examens/Prescription

BC\_A.URI TROPO BNP

Total dossier r : 727.00  
Part Client : 727.00  
Part : 0.00  
Part : 0.00  
Part : 0.00

PATIENT



L'Institut Pasteur du Maroc collecte et traite vos données à caractère personnel en vue d'identifier vos prélèvements, mettre à jour votre historique d'analyses et garantir vos droit à la prise en charge. Ces données peuvent être transmises à des laboratoires externes en cas de sous-traitance.

Vous pouvez contacter le service qualité (qhs@pasteur.ma) pour exercer vos droits conformément aux dispositions de la loi 09-08



Institut Pasteur  
du Maroc

معهد باستور المغرب  
INSTITUT PASTEUR DU MAROC

توصيل لسحب نتائج التحليلات الطبية

Reçu pour Retrait des Résultats des Analyses Médicales

Madame BERRADA BADAOU NOUZHA

Réf: 15/03/23-1-0042

Par: KMOUS / 15/03/23 /

Liste des Examens

BC\_A.URI TROPO BNP

Total dossier : 727.00  
Part Patient : 727.00  
Part AMO : 0.00  
Part AMC : 0.00  
Part Corres. : 0.00

PATIENT



CAB Num Demande



CAB Num CIN



J'autorise le porteur du présent reçu à récupérer mes résultats d'analyses effectuées à l'IPM

Téléphone pour information Casablanca 0522434471/72 Tanger 0539931111

RETRAIT RESULTAT LE :

Sauf Samedi, Dimanche et Jours fériés

24/03/23 de 09h00 à 15h00

تاريخ سحب النتائج

ما عدا السبت والأحد والأعياد



Institut Pasteur  
du Maroc

Directeur

Pr. A. MAAROUFI

Biologie

Dr A. Bellik

Dr S. Kacimi

Dr J. Nouril

Dr D. Messaoudi

Dr N. Dersi

Dr A. Bennani

Dr S. Bennani

Dr A. Ainahi

Dr H. Mohammadi

Dr S. EZZIKOURI

TANGER

Dr W. Oudaina

Dr O. Mourtada

Anatomie-cytopathologie

Dr A. Oukkadi

Dr K. Moumna

Cytogénétique

Dr S. Nasserddine

DR SIBAI JAMAL

**Madame BERRADA BADAOUI NOUZHHA**

Demande n° 15/03/23-1-0042

20000 CASABLANCA

Date et heure d'enregistrement : 15/03/23 11H28

Date et heure de prélèvement : 15/03/23 11H36

Date de naissance : 06/06/1953

Hors tiers payant -

Demande n° 15/03/23-1-0042 - -

Edité le : vendredi 17 mars 2023

N° CIN/Passeport

## Biochimie

Valeurs de référence

Antériorités

Acide urique (J1) .....  
Spectrophotométrie (Architect ci4100)

<10.00 mg/L

26 à 60

<59.48 µmol/L

154.66 à 356.91

Résultat contrôlé sur un 2ème prélèvement le 16/03/2023 à confronter aux contextes cliniques

✓ Troponine I (TnI) .....  
immunoenzymatique VIDAS

<1.5 ng/L

Population	99 ème percentile (ng/l)	IC à 90 % (ng/l)
Femme	11	8-29
Homme	25	17-50

## Vitamines

Valeurs de référence

Antériorités

✓ BNP - BRAIN NATRIURETIC PEPTIDE - PLASMA

BNP - BRAIN NATRIURETIC PEPTIDE -  
PLASMA .....  
Technique chimiluminescence

29 pg/mL

inf. à 100

Validé le 16/03/23

**Dr. Samira KACIMI**  
Pharmacien spécialiste  
en Biologie Médicale  
Institut Pasteur du Maroc

Institut Pasteur du Maroc Centre de Biologie Médicale e-mail: [cbm.info@pasteur.ma](mailto:cbm.info@pasteur.ma)

1 Place Louis Pasteur 20360 Casablanca ☎+212 522 434 471/72 ☎+212 522 434 477/+212 522 260 957

1 Rue Qortobi - Place Marchan CP 90000 Tanger ☎+212 539 931 111 ☎+212 539 932 299

web: [www.pasteur.ma](http://www.pasteur.ma) relation clientèle: [client@pasteur.ma](mailto:client@pasteur.ma) INPE : 090005786



10mm/mV 25mm/s

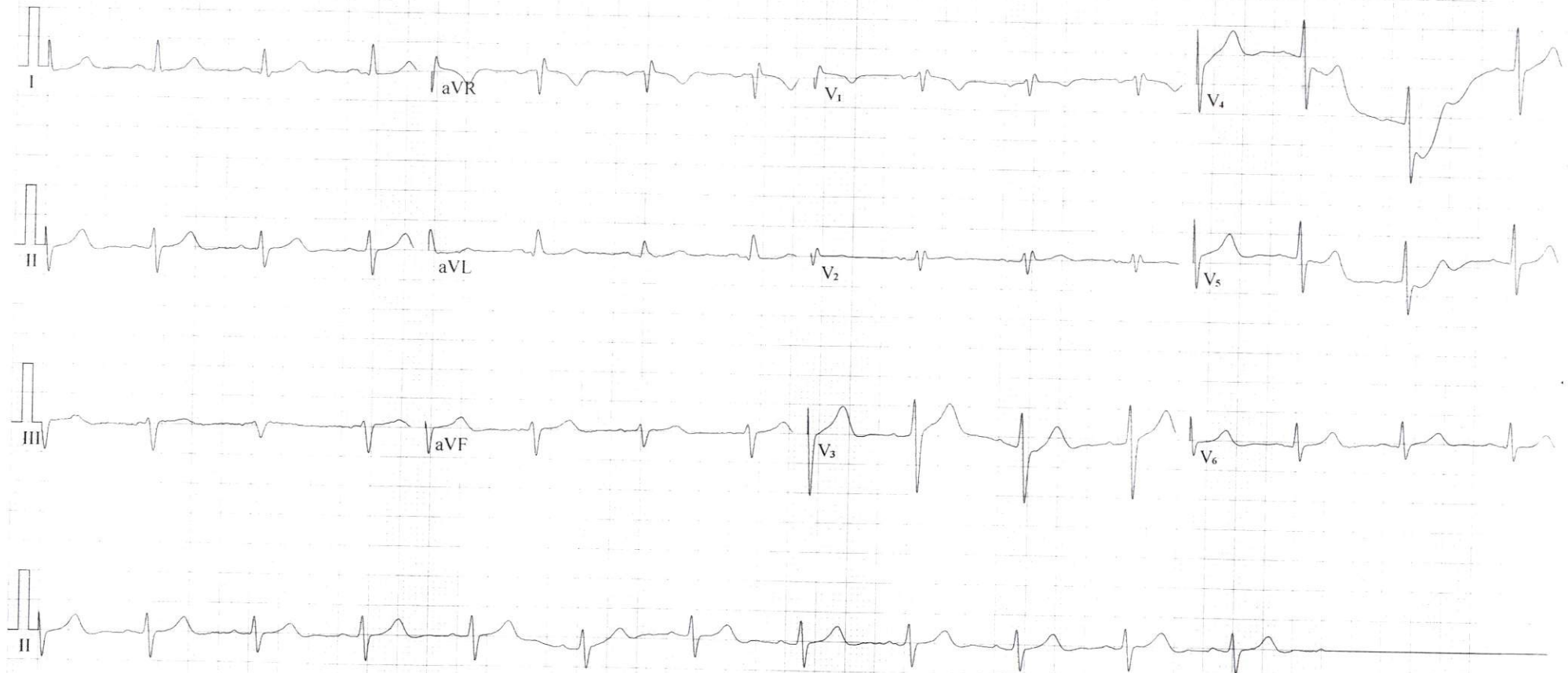

Fréquence :	1000 Hz	Intervalle PR :	96 ms
Durée Echantillon :	9 s	Intervalle QT :	388 ms
FC :	82 bpm	Intervalle QTc :	453 ms
Durée P :	66 ms	Axe P :	16.9°
Durée QRS :	114 ms	Axe QRS :	-33.3°
Durée T :	244 ms	Axe T :	45.3°

QRS axis  $\geq 270$  and  $< 330$ .

Suggestion :

**Dr. J. SIBAÏ**  
CARDIOLOGUEAngle 38. Bd Lalla Yacout et  
1, Rue El Kharar - Casablanca  
Tél.: 05 22 48 79 79 - 05 22 48 78 90

Signature Médecin:

Filtre Principal:On Filtre ADS:On