



MUPRAS

Mutuelle de Prévoyance
& d'Actions Sociales
de Royal Air Maroc

Déclaration de Maladie

M22- 0039314



☒ Maladie

☐ Dentaire

☐ Optique

155819

☐ Autres

Cadre réservé à l'adhérent (e)

Matricule : 0944

Société : RAM

☐ Actif

☒ Pensionné(e)

☐ Autre :

Nom & Prénom : HALMONY ABDELMAJID

Date de naissance : 09/01/30

Adresse : HAY ELHACHOUA RUE MAISON EL
SIDET NAAROU / CASA

Tél. : 0664293144 Total des frais engagés : ~~78000~~ Dhs

Cadre réservé au Médecin

Cachet du médecin :



Date de consultation : 22/12/2022

Nom et prénom du malade : M. Halmomy Abdelmajid

Age :

Lien de parenté : ☒ Lui-même

☐ Conjoint

☐ Enfant

Nature de la maladie : Hémiplégie

Affection longue durée ou chronique : ☐ ALD ☐ ALC Pathologie :

En cas d'accident préciser les causes et circonstances :

Dans le cas où la maladie aurait un caractère confidentiel, communiquer les renseignements sous pli confidentiel à l'attention du médecin conseil de la Mutuelle.

J'atteste sur l'honneur l'exactitude des renseignements portés sur la présente déclaration. Je déclare avoir pris connaissance de la clause relative à la protection des données personnelles.

Fait à : CASABLANCA

Le : / /

Signature de l'adhérent(e) : Halmomy

Autorisation CNDP N° 3-A-1215 / 2019

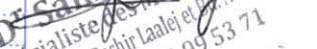
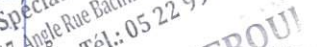

RELEVÉ DES FRAIS ET HONORAIRES

| Dates des Actes | Natures des Actes | Nombre et Coefficient | Montant détaillé des Honoraires | Cachet et signature du Médecin attestant le Paiement des Actes |
|-----------------|-------------------|-----------------------|---------------------------------|--|
| 22/12/12 | ~ | | 2500 |  |
| 04/01/13 | ~ | | gratuit |  |

EXECUTION DES ORDONNANCES

[illegible]

ANALYSES - RADIOGRAPHIES

| Sacré et signature du Laboratoire et du Radiologue | Date | Désignation des Coefficients | Montant des Honoraires |
|---|------|---------------------------------|---------------------------|
| 22/01/22 | | | 230,00 |
| 04/01/23 | | | 130,00 |

AUXILIAIRES MEDICAUX

[illegible]

Docteur Salma CHERQUI
EL OUAZZANI

Spécialiste en Hématologie Clinique
Maladies du sang, des ganglions
et de la rate, Chimiothérapie,
Greffes de moelle osseuse

Sur Rendez-vous

الدكتورة سلمى الشرقي
الوزاني

اختصاصية في أمراض الدم السريرية
المعالجة الكيميائية
زرع النخاع العظمي

بالموعد

Casablanca Le : 22/12/22 : الدار البيضاء في :

M. Hamez Abdelmajid

MFS + plq.

Hb glyquée.

Laboratoire de biologie
1er Etage
Lot Charat 120 m² - 3^{ème} Etage
Tél 05 24 30 67 59 - Gsm 06 14 71 07 78

Dr Salma CHERQUI
Spécialiste des Maladies du Sang
17, Angle Rue Bachir Laalaj et Boulevard Mohammed
Tél.: 05 22 99 53 71

salma.cherqui@hotmail.fr

17, Rue Bachir Laalaj, Le Louvre Center, Bd. Abdelmoumen, 3ème Etage N° 18 - Casablanca - Tél. : 0522 99 53 71 - Urgences : 0665 13 68 28
17, زقة البشير لعلم، مركز اللوفر، شارع عبد المومن، الطابق الثالث رقم : 18 - الدار البيضاء - الهاتف : 0522 99 53 71 - المستعجلات : 0665 13 68 28

Docteur Salma CHERQUI
EL OUAZZANI

Spécialiste en Hématologie Clinique
Maladies du sang, des ganglions
et de la rate, Chimiothérapie,
Greffe de moelle osseuse
Sur Rendez-vous

الدكتورة سلمى الشرقي
الوزاني

اختصاصية في أمراض الدم السريرية
المعالجة الكيميائية
زرع النخاع العظمي
بالموعد

Casablanca Le : 04/01/23 : الدار البيضاء في :

M^{re} Harmony Abdelmajid

NFS + plog.

Laboratoire d'Analyses Biologiques et Médicales CHARAF
Accueil - Facturation
1er Etage - Imm Al Fath N° 564
Lot Charaf Izalhar - Marrakech
Tél: 05 24 30 67 59 - Gsm 06 14 71 07 78

Dr Salma CHERQUI
Spécialiste des Maladies du Sang
17, Angle Rue Bachir Laalaj - Marrakech
Tél.: 05 22 99 53 71

salma.cherqui@hotmail.fr

17, Rue Bachir Laalaj, Le Louvre Center, Bd. Abdelmoumen, 3ème Etage N° 18 - Casablanca - Tél. : 0522 99 53 71 - Urgences : 0665 13 68 28
17, زنقة البشير لعلم, مركز اللوفر, شارع عبد المومن, الطابق الثالث رقم : 18 - الدار البيضاء - الهاتف : 0522 99 53 71 - المستعجلات : 0665 13 68 28

LABORATOIRE D'ANALYSES MEDICALES

Docteur Amal ADDEBBOUS

Médecin Biologiste

- Lauréate de la faculté de médecine de Marrakech.
- Lauréate de la faculté de médecine Paris Descartes.
- Diplôme d'assurance qualité dans les laboratoires d'analyses médicales.



مختبر
التحليلات الطبية

الدكتورة أمال الدبوس

طبيبة إحيائية

- خريجة كلية الطب بمراكش.
- خريجة كلية الطب ديكاوت بباريس.
- دبلوم ضمان الجودة بمختبرات التحاليل الطبية.

Laboratoire d'analyses médicales et biologiques Charaf

N° 1, Imm. Al Fath, N° 564 Lot. Charaf Al Izdihar - Marrakech

Tél. / Fax : 05 24 30 67 59 - Gsm : 06 14 71 07 78 - e-mail : contact@laboratoirecharaf.com

taxe professionnel : 64401830 - IF : 3752 072 - ICE : 002287464000021 - INPE : 073063331



Marrakech le 4 janvier 2023

Monsieur HALMONY ABDELMAJID

| | |
|------------|-------|
| FACTURE N° | 39314 |
|------------|-------|

Analyses :

| | | | |
|-----------------------------------|---|----|--------------|
| Numération formule sanguine ----- | B | 80 | Total : B 80 |
|-----------------------------------|---|----|--------------|

Prélèvements :

| | | |
|-----------|----|-----|
| Sang----- | Pc | 1,5 |
|-----------|----|-----|

| | |
|------------------------|---------|
| Prélèvement à domicile | + 50 Dh |
|------------------------|---------|

TOTAL DOSSIER

130,00 DH

Arrétée la présente facture à la somme de :

Cent Trente Dirhams

Laboratoire d'Analyses Biologiques et Médicales CHARAF
Accusé - Facturation
1er Etage Imm Al Fath N° 564
Lot Charaf Izdihar - Marrakech
Tél : 05 24 30 67 59 - Gsm : 06 14 71 07 78

LABORATOIRE D'ANALYSES MEDICALES

Docteur Amal ADDEBBOUS

Médecin Biologiste

- Lauréate de la faculté de médecine de Marrakech.
- Lauréate de la faculté de médecine Paris Descartes.
- Diplôme d'assurance qualité dans les laboratoires d'analyses médicales.



مختبر
التحليلات الطبية

الدكتورة أمال الدبوس

طبيبة إحيائية

- خريجة كلية الطب بمراكش.
- خريجة كلية الطب ديكارت بباريس.
- دبلوم ضمان الجودة بمختبرات التحاليل الطبية.

Laboratoire d'analyses médicales et biologiques Charaf.

N° 1, Imm. Al Fath, N° 564 Lot. Charaf Al Izdihar - Marrakech

Tél. / Fax : 05 24 30 67 59 - Gsm : 06 14 71 07 78 - e-mail : contact@laboratoirecharaf.com

taxe professionnel : 64401830 - IF : 3752 072 - ICE : 002287464000021 - INPE : 073063331



Marrakech le 22 décembre 2022

Monsieur HALMONY ABDELMAJID

| | |
|------------|-------|
| FACTURE N° | 38395 |
|------------|-------|

Analyses :

| | | | |
|-----------------------------------|---|-----|---------------|
| Numération formule sanguine ----- | B | 80 | |
| Hémoglobine glyquée ----- | B | 100 | Total : B 180 |

Prélèvements :

| | | | |
|------------------------|------|-----|--|
| Sang----- | Pc | 1,5 | |
| Prélèvement à domicile | + 50 | Dh | |

| | |
|---------------|-----------|
| TOTAL DOSSIER | 230,00 DH |
|---------------|-----------|

Arrêtée la présente facture à la somme de :

Deux Cent Trente Dirhams

Laboratoire d'Analyses Biologiques et Médicales CHARAF
Accueil - Facturation
1er Etage - Imm. Al Fath N°564
Lot. Charaf Izdihar - Marrakech
Tel 05 24 30 67 59 - Gsm 06 14 71 07 78

LABORATOIRE D'ANALYSES MEDICALES

Docteur Amal ADDEBBOUS

Medecin Biologiste

- Lauréate de la faculté de médecine de Marrakech.
- Lauréate de la faculté de médecine Paris Descartes.
- Diplôme d'assurance qualité dans les laboratoires d'analyses médicales.

Dossier ouvert le : 04/01/23

Prélèvement effectué à 13:01

Edition du : 04/01/23 à : 12:59



مختبر التحليلات الطبية

الدكتورة أمال الدبوس
طبيبة إحيائية

- خريجة كلية الطب بمراكش.
- خريجة كلية الطب ديكارت بباريس.
- دبلوم ضمان الجودة بمختبرات التحاليل الطبية.

Monsieur HALMONY ABDELMAJID

DDN : 09/01/1930

Réf. : 23A257

Page : 1/1

HEMATOLOGIE

NUMERATION FORMULE SANGUINE

(ANALYSEUR SYSMEX) Les valeurs normales ci dessous sont paramétrées en fonction de l'âge et du sexe.

| | | | Normales | Antériorité |
|-----------------------------------|----------|-------------------|-----------------|-------------|
| | | | | 22/02/22 |
| GLOBULES ROUGES | | | | |
| Hématies ----- | 4,09 | M/mm ³ | 4,08 - 6 | 4,00 |
| Hémoglobine ----- | 12,4 * | g/100 ml | 12,9 - 18 | 12,3 |
| Hématocrite ----- | 38 | % | 38 - 53 | 37 |
| - V.G.M. ----- | 92 | μ ³ | 78 - 98 | 92 |
| - T.C.M.H. ----- | 30 | pg | 26 - 34 | 31 |
| - C.C.M.H. ----- | 33 | g/100 ml | 31 - 36,5 | 34 |
| GLOBULES BLANCS | | | | |
| Numération des leucocytes ----- | 13 090 * | /mm ³ | 3800 - 11000 | 26060 |
| Formule leucocytaire | | | | |
| Polynucléaires Neutrophiles ----- | 79,5 | % | | 84,9 |
| Soit : | 10 407 | /mm ³ | 1400 - 7700 | 22125 |
| Polynucléaires Eosinophiles ----- | 4,2 | % | | 1,7 |
| Soit : | 550 | /mm ³ | 20 - 630 | 443 |
| Polynucléaires Basophiles ----- | 1,1 | % | | 0,3 |
| Soit : | 144 | /mm ³ | < 110 | 78 |
| Lymphocytes ----- | 10,5 | % | | 5,1 |
| Soit : | 1 374 | /mm ³ | 1000 - 4000 | 1590 |
| Monocytes ----- | 4,7 | % | | 7,0 |
| Soit : | 615 | /mm ³ | 180 - 1000 | 1824 |
| PLAQUETTES | | | | |
| Résultat ----- | 325 000 | /mm ³ | 150000 - 500000 | 687000 |

NEUTROPHILIE.

PRÉLÈVEMENTS À DOMICILE SUR RDV

N° 1, Imm. Al Fath, N° 564 Lot. Charaf Al Izdihar - Marrakech

Tél./ Fax : 05 24 30 67 59, Gsm : 06 14 71 07 78 - E-mail : laboratoirecharaf@gmail.com

Validation
Laboratoire d'Analyses Biologiques et Médicales CHARAF
1er Etage, Imm Al Fath N° 564
Lot Charaf Al Izdihar - Marrakech
05 24 30 67 59 - Gsm 06 14 71 07 78

LABORATOIRE D'ANALYSES MEDICALES

Docteur Amal ADDEBBOUS
Medecin Biologiste

- Lauréate de la faculté de médecine de Marrakech.
- Lauréate de la faculté de médecine Paris Descartes.
- Diplôme d'assurance qualité dans les laboratoires d'analyses médicales.



مختبر التحليلات الطبية

- الدكتورة أمال الدبوس
طبيبة إحيائية
- خريجة كلية الطب بمراكش.
 - خريجة كلية الطب ديكرت بباريس.
 - دبلوم ضمان الجودة بمختبرات التحاليل الطبية.

Dossier ouvert le : 22/12/22
Prélèvement effectué à 11:07
Edition du : 22/12/22 à : 14:22



Monsieur HALMONY ABDELMAJID
DDN : 09/01/1930

Réf. : 22L1404

Page : 1/2

HEMATOLOGIE

NUMERATION FORMULE SANGUINE

(ANALYSEUR SYSMEX) Les valeurs normales ci dessous sont paramétrées en fonction de l'âge et du sexe.

| | | Normales | Antériorité 30/12/21 |
|------------------------------------|----------------------------|-----------------|-------------------------|
| GLOBULES ROUGES | | | |
| Hématies -----: | 4,00 * M/mm ³ | 4,08 - 6 | 4,38 |
| Hémoglobine -----: | 12,3 * g/100 ml | 12,9 - 18 | 12,4 |
| Hématocrite -----: | 37 * % | 38 - 53 | 37 |
| - V.G.M. -----: | 92 μ ³ | 78 - 98 | 83 |
| - T.C.M.H. -----: | 31 pg | 26 - 34 | 28 |
| - C.C.M.F. -----: | 34 g/100 ml | 31 - 36,5 | 34 |
| GLOBULES BLANCS | | | |
| Numération des leucocytes -----: | 26 060 * /mm ³ | 3800 - 11000 | 11580 |
| Formule leucocytaire | | | |
| Polynucléaires Neutrophiles -----: | 84,9 % | | 74,9 |
| Soit : | 22 125 /mm ³ | 1400 - 7700 | 8673 |
| Polynucléaires Eosinophiles -----: | 1,7 % | | 2,9 |
| Soit : | 443 /mm ³ | 20 - 630 | 336 |
| Polynucléaires Basophiles -----: | 0,3 % | | 0,9 |
| Soit : | 78 /mm ³ | < 110 | 104 |
| Lymphocytes -----: | 6,1 % | | 14,9 |
| Soit : | 1 590 /mm ³ | 1000 - 4000 | 1725 |
| Monocytes -----: | 7,0 % | | 6,4 |
| Soit : | 1 824 /mm ³ | 180 - 1000 | 741 |
| PLAQUETTES | | | |
| Résultat -----: | 687 000 * /mm ³ | 150000 - 500000 | 432000 |

Thrombocytose.

Neutrophilie.

Signature: *[Signature]*
Laboratoire d'Analyses Biologiques et Médicales CHARAF
1er Etage Immeuble ALP
Lot Charaf Izdihar - Marrakech
Tél 05 24 30 67 59 - Gsm 06 14 71 07 78

PRÉLÈVEMENTS À DOMICILE SUR RDV

N° 1, Imm. Al Fath, N° 564 Lot. Charaf Al Izdihar - Marrakech
Tél./ Fax : 05 24 30 67 59, Gsm : 06 14 71 07 78 - E-mail : laboratoirecharaf@gmail.com

LABORATOIRE D'ANALYSES MEDICALES

Docteur Amal ADDEBBOUS
Medecin Biologiste

- Lauréate de la faculté de médecine de Marrakech.
- Lauréate de la faculté de médecine Paris Descartes.
- Diplôme d'assurance qualité dans les laboratoires d'analyses médicales.

Dossier ouvert le : 22/12/22
Prélèvement effectué à 11:07
Edition du : 22/12/22 à : 14:22



مختبر التحليلات الطبية

- الدكتورة أمال الدبوس
طبيبة إحيائية
- خريجة كلية الطب بمراكش.
 - خريجة كلية الطب ديكرت بباريس.
 - دبلوم ضمان الجودة بمختبرات التحاليل الطبية.

Monsieur HALMONY ABDELMAJID
DDN : 09/01/1930

Réf. : 22L1404

Page : 2/2

BIOCHIMIE

Analyseur KONELAB (Thermo scientific) et technique HPLC sur analyseur D10-BioRad

Hémoglobine glyquée (NGSP) -----: 6,90 * %
Voir chromatogramme au verso.

4 - 6,3

Antériorité

Objectifs thérapeutiques de l'Hb A1c chez le patient diabétique (Source: Diabetes Care 2020; American Diabetes Association):

7% : Adulte, situation générale.

8% : Objectif approprié pour les patients avec diabète de longue date, antécédents d'hypoglycémie sévère, co-morbidité.

6,5% : Ce seuil strict peut être adopté chez les patient avec une courte évolution du diabète et sans comorbidité, selon le jugement du Médecin la volonté du patient, si cela peut être réalisé en toute sécurité sans risque d'hypoglycémie ou autres effets indésirables de traitement

Laboratoire d'Analyses Médicales et Médicales CHARAF
1er Etage - Imm. Al Fath N°564
Lot. Charaf Al Izdihar - Marrakech
Tel 05 24 30 67 59, Gsm 06 14 71 07 78

PRÉLÈVEMENTS À DOMICILE SUR RDV

N°1, Imm. Al Fath, N° 564 Lot. Charaf Al Izdihar - Marrakech
Tél./ Fax : 05 24 30 67 59, Gsm : 06 14 71 07 78 - E-mail : laboratoirecharaf@gmail.com

Rapport de patient

Bio-Rad
D-10
N° Série: #DJ9k448422
Id. de l'échantillon :
Date d'injection :
N° d'injection : 9
N° de portoir : ---

DATE : 22/12/2022
HEURE : 16:05
Version Logiciel : 4.30-2
HE22L1404
22/12/2022 14:05
Méthode : HbA1c
Position du portoir : 9

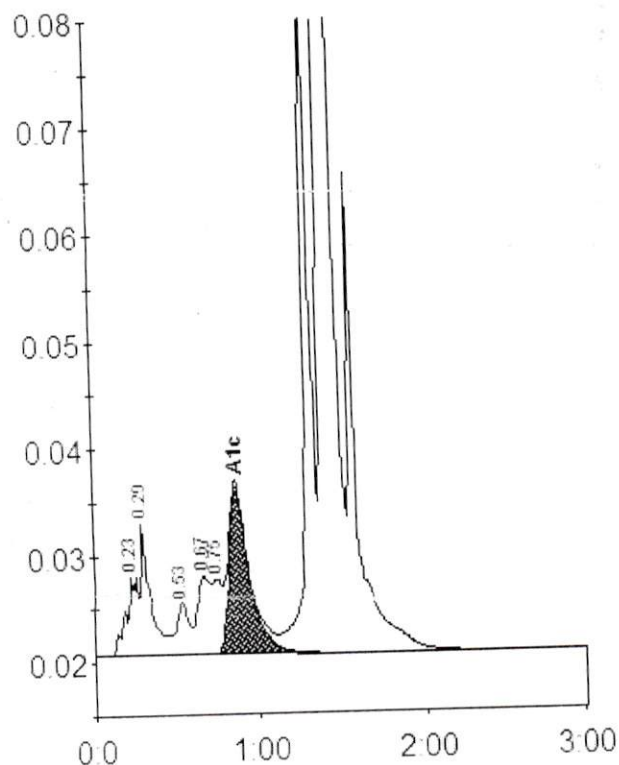

Table des pics - ID : HE22L1404

| Pic | Tps.Ret | Hauteur | Aire | % Aire |
|---------------|---------|---------|---------|--------|
| A1a | 0.23 | 7467 | 37134 | 1.3 |
| A1b | 0.29 | 12480 | 49901 | 1.8 |
| F | 0.53 | 4926 | 30481 | 1.1 |
| LA1c/CHb-1 | 0.67 | 7478 | 39194 | 1.4 |
| LA1c/CHb-2 | 0.75 | 7153 | 44063 | 1.6 |
| A1c | 0.87 | 15712 | 132181 | 6.9 |
| P3 | 1.31 | 69055 | 222614 | 8.1 |
| A0 | 1.41 | 882684 | 2199621 | 79.8 |
| Aire totale : | | 2755248 | | |

| Concentration : | % |
|-----------------|-----|
| A1c | 6.9 |

Laboratoire d'Analyses Biologiques et Chimiques
1^{er} Etage - Validation
Lab. Chimie - 10 Al Fath N° 04
Tel: 05 44 56 77 96 - Fax: 05 44 71 07 78